

e - ανταποκριτής

Θέλετε να φτάσουν τα καλά νέα παντού; Αγαπάτε την πόλη, το χωριό, τη γειτονιά σας; Θέλετε να σας δώσουν περισσότερη σημασία; Θέλετε μήπως να εκφράσετε τη διαμαρτυρία και το παράπονο σας; Γίνετε **e-ανταποκριτές**. Στείλτε μας ειδήσεις, κείμενα, φωτογραφίες και βίντεο.

[Φόρμα](#)

Direct

Allianz Direct ME Νέες, Μειωμένες Τιμές!

Allianz

Δείτε τις τιμές μας ΤΩΡΑ!

1.000 στρέμματα στην παραλιακή Πυλαία εντάσσονται στο σχέδιο πόλης με την αλλαγή του ΓΠΣ

29/10/2014

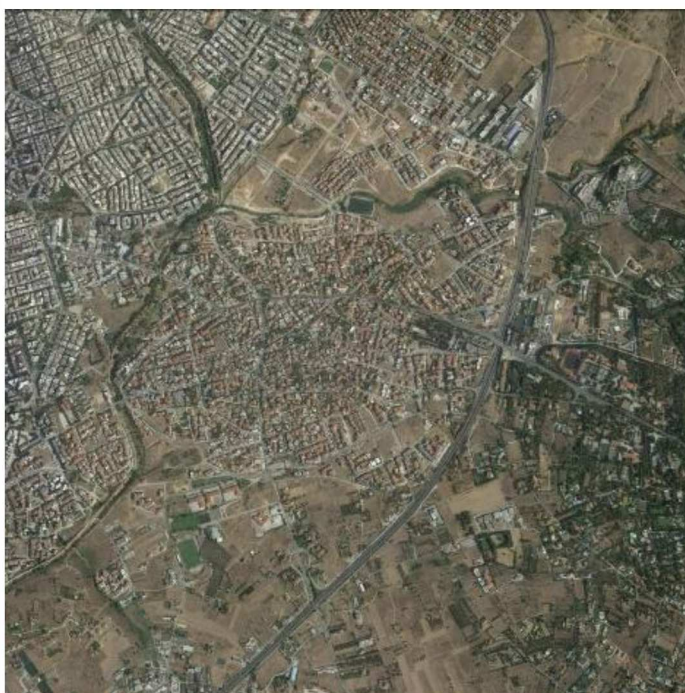

Στην τελική ευθεία μπαίνει η τροποποίηση του Γενικού Πολεοδομικού Σχεδίου της Δημοτικής Ενότητας Πυλαίας. Ο φάκελος της μελέτης, που εκπονήθηκε για λογαριασμό του δήμου Πυλαίας- Χορτιάτη και εγκρίθηκε από την Εκτελεστική Επιτροπή του Οργανισμού Ρυθμιστικού Θεσσαλονίκης, διαβιβάστηκε στο Υπουργείο Περιβάλλοντος Ενέργειας και Κλιματικής Αλλαγής (ΥΠΕΚΑ) για την τελική δημοσίευση στο ΦΕΚ. Με βάση τη νέα μελέτη εντάσσονται στο σχέδιο πόλης 1.000 στρέμματα στην παραλιακή Πυλαία, ενώ τακτοποιούνται παλιές εκκρεμότητες με αλλαγές στη χρήση γης που αφορούν περιοχές στο κέντρο της Πυλαίας. Οι βασικές επιλογές του νέου σχεδίου είναι:

- Ορίζονται οι προς πολεοδότηση Περιοχές Οργανωμένης Ανάπτυξης, οι οποίες μαζί με τις ήδη πολεοδομημένες περιοχές θα αποτελούν τις βάσεις ενός οργανωμένου σχεδίου για τις οικιστικές-αστικές- παραγωγικές ζώνες.
- Εντάσσονται στο σχέδιο δύο περιοχές συνολικής έκτασης 1.000 στρεμμάτων «κεντρικών αστικών λειτουργιών και εξυπηρέτησης αστικού πληθυσμού», που βρίσκονται στο νότιο παραλιακό τμήμα του Δήμου μας, με στόχο την οργανωμένη και ορθολογική λειτουργία της ευρύτερης παραλιακής ζώνης. Η ένταξη σε σχέδιο των προτεινόμενων περιοχών θα συμβάλει στην αξιοποίηση σημαντικών πόλων αναφοράς που σταδιακά κατέληξαν ανενεργοί, όπως η ΒΙΑΜΥΛ, η ΦΙΛΚΕΡΑΜ και η Siemens και στην αναδιοργάνωση και ανάδειξη του παραλιακού μετώπου της Πυλαίας, σημαντικού παράγοντα ανάπτυξης για το δήμο.
- Ορίζεται ως Περιοχή Ειδικής Προστασίας το τμήμα του περιαιστικού δάσους του Σέιχ Σου που εμπίπτει εντός των ορίων της Δημοτικής Ενότητας Πυλαίας. Έτσι προστατεύεται απόλυτα το δάσος του Σέιχ Σου,

Αιρετοί & Αιρετικοί



Γιώργος Καμίνης,
δήμαρχος
Αθηναίων



Παναγιώτης
Μερτύρης,
Υποψήφιος
Δήμαρχος Δήμου
Παλλήνης



Γιάννης
Σταθόπουλος,
Υποψήφιος
Δήμαρχος Αγίας
Παρασκευής



Ρένα Δούρου,
Υποψήφια
Περιφερειάρχης
Αττικής

Δείτε την τηλεόραση του Αιρετού...



Ενόψει των Εθνικών εκλογών
Συμβουλευόμαστε τον Οδηγό - Μείωση τον προϋπολογισμό!
από 25 € τώρα **μόνο 15€**

(Ευν έξοδα αποστολής, ΦΠΑ περιλαμβάνεται)

Για παραγγελίες του Βιβλίου:

Τηλ: (210) 92.46.770-4, fax: (210) 92.18.779



e-mail: ananasa@otenet.gr, thanasis.papamichail@yahoo.gr

apn.gr/greece
Δείτε 30.000 ελληνικά sites & blogs



που αποτελεί πολύτιμο πνεύμονα πρασίνου για την περιοχή, αλλά και για ολόκληρη της Θεσσαλονίκη.

-Αλλάζουν οι χρήσεις γης στους κεντρικούς δρόμους της Πυλαίας που για δεκαετίες ταλαιπωρούσαν τους συμπολίτες μας. Έτσι όλοι οι κεντρικοί – εμπορικοί δρόμοι χαρακτηρίζονται ως περιοχές «γενικής κατοικίας» αντί «αμιγούς κατοικίας» που ίσχυε έως σήμερα και αποτελούσε τροχοπέδη ανάπτυξης αλλά και αξιοποίησης σημαντικών περιουσιακών στοιχείων των συμπολιτών μας Πυλαιωτών.

 New  0  0  Share  0

Δήμοι

Ο Ηρακλής Γκότσης πρόεδρος της ΠΕΔΑ. Εναλλαγή στην προεδρία με Σαράντη-Ιωακειμίδη
29/10/2014

Η απάντηση Πατούλη στον ΑΙΡΕΤΟ για τη σταυροδοσία. Ολόκληρο το 18σελιδο πρακτικό των εκλογών της ΚΕΔΕ
29/10/2014

Προετοιμάζεται ο Δήμος Τρικκαίων για τα έντονα καιρικά φαινόμενα
29/10/2014

1.000 στρέμματα στην παραλιακή Πυλαία εντάσσονται στο σχέδιο πόλης με την αλλαγή του ΓΠΣ
29/10/2014

[Διαβάστε περισσότερα...](#)

Περιφέρειες

Συνάντηση εργασίας του Περιφερειάρχη Απ. Κασιφάρα με το Δήμαρχο Αγρινίου για τα έργα ΕΣΠΑ
29/10/2014

Επίσκεψη του Αντιπεριφερειάρχη Π.Ε. Νήσων στο Κέντρο Υγείας Γαλατά Τροιζηνίας
29/10/2014

Πελαταιακές σχέσεις στη λειτουργία της Οικονομικής Επιτροπής της Περιφ Πελοποννήσου καταγγέλει ο Πατσαρινός
29/10/2014

Οι απολυμένες καθαρίστριες του Οικονομικών στηρίζουν μέσω facebook τη Ρένα Δούρου
29/10/2014

[Διαβάστε περισσότερα...](#)

Κυβέρνηση- Βουλή

Απάντηση Νικολάκου σε Πατσαρινό: «Σταματήστε τον ανεύθυνο λαϊκισμό και τη μικροπολιτική στείρα αντιπολίτευση»
29/10/2014

ΥΠΕΣ:Εγκαινιάζεται το Κέντρο Καταχώρησης Ληξιαρχικών Πράξεων
29/10/2014

Γενική απεργία της Α.Δ.Ε.Δ.Υ. και της Γ.Σ.Ε.Ε. στις 27 Νοεμβρίου
29/10/2014

Ερώτηση του Τερενς Κουίκ για το ΧΥΤΑ-Υ στο Τρίλοφο Φθιώτιδας
29/10/2014

[Διαβάστε περισσότερα...](#)

Κοινωνική Πολιτική- Πολιτισμός

Μήνυμα του Δημάρχου Ναυπάκτου για το επαχτίτικο παζάρι
29/10/2014

Φιλανθρωπικός Αγώνας Μπάσκετ Παλαιμάχων «ΤΡΙΠΟΝΤΑ ΖΩΗΣ» στο Δήμο Βριλησίων
29/10/2014

Ξεκίνησαν τα μαθήματα στο Κοινωνικό Φροντιστήριο Ηλιούπολης
24/10/2014

Μειώνει τα τέλη στην Αγία Παρασκευή ο Σταθόπουλος
24/10/2014

[Διαβάστε περισσότερα...](#)

Δείμων...



Rizopoulos (copy) Post

Όπως και εμείς, έτσι και άλλες ενημερωτικές ιστοσελίδες ...



Μας μπέρδεψε ο Αργύρης Ντινόπουλος....συγγνώμη



Ποιο είναι το μυστικό επιτυχίας του Γιώργου Πατούλη;;

Το μυστικό της επιτυχίας για την ευρεία νίκη της παράταξης του κυρίου Πατούλη είναι...

Η ημέρα της Αυτοδιοίκησης και των...μηνύσεων

Σήμερα εκτυλίσσεται στο νονο (νέο στα λατινικά) tel η διαδικασία εκλογής της νέας...

Το βήμα του Αιρετού



Φωτάκης Βασίλης,
Δημοτικός Σύμβουλος
Δήμου Αγρινίου

Ο εγκλωβισμός στη μοναδικότητα του Πάρκου



Αντώνης Γκουντάρας,
δήμαρχος Αγιάς,
υποψήφιος για το
Εποπτικό Συμβούλιο
της ΚΕΔΕ

Η Αυτοδιοίκηση θα τα καταφέρει και τώρα



Γαβριήλ Α. Κουρής,
Κοινωνικός-Πολιτικός
Επιστήμων Μ.Sc.

Πως η γραφειοκρατία
βλάπτει την Τοπική
Ανάπτυξη



Βασίλης
Βαλασόπουλος,
δήμαρχος Ηλιούπολης

Το στοίχημα της
Αυτοδιοίκησης της
επόμενη πενταετία

[Διαβάστε περισσότερα...](#)



19/10/2014

Legion Run in Athens!

[Δείτε στο Livemedia](#)