

Οάσεις αναψυχής και άθλησης στη Θεσσαλονίκη

Όταν τα κλιματιστικά, οι ανεμιστήρες και τα αναψυκτικά δεν αρκούν για την αντιμετώπιση της ζέσης, το μπιτσιλίσμα στη Μουδανιών σάς κουράζει και τα χρήματα δεν επαρκούν, οι δημοτικές πισίνες θα σας ανταμείψουν.

Η Θεσσαλονίκη διαθέτει αρκετά κολυμβητήρια που προσφέρουν εκτός από τη δυνατότητα χαλάρωσης και δροσιάς, την ευκαιρία για άθληση. Δυτικά ή ανατολικά, βρείτε αυτό που είναι κοντά σας.

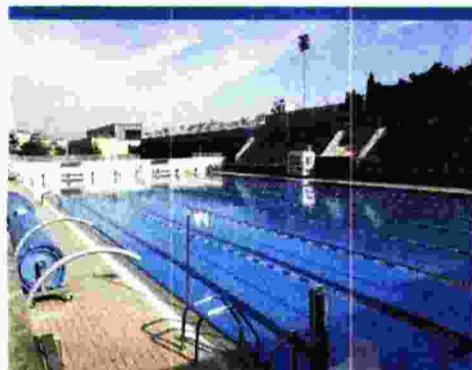

Δήμος Θεσσαλονίκης

Το Δημοτικό Κολυμβητήριο βρίσκεται στον χώρο της πρώην Αλάνας Τούμπας. Η κολυμβητική δεξαμενή είναι Ολυμπιακών διαστάσεων, θερμαινόμενη και διαθέτει τον απαραίτητο εξοπλισμό για την εξυπηρέτηση ΑμεΑ. Σε συνδυασμό με το διαμορφωμένο περιβάλλοντα χώρο, αποτελεί ιδιαίτερο χώρο αναψυχής.

Ωράριο λειτουργίας: Δευτέρα – Παρασκευή: 8.30 – 2.30 και 15.30 – 21.00. Σάββατο: 9.00 – 2.00.

Τηλ: 2310907711

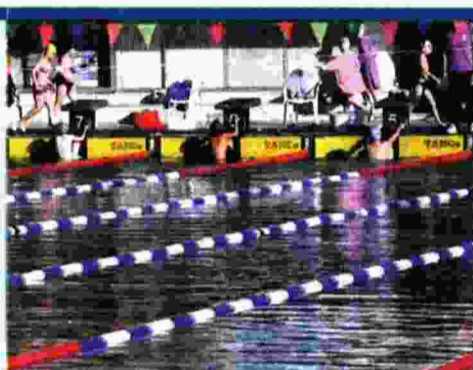

Εθνικό Κολυμβητήριο

Το Εθνικό Κολυμβητήριο βρίσκεται επί της Αγ. Δημητρίου απέναντι από την Ιατρική Σχολή του ΑΠΘ. Αποτελεί ιδανικό χώρο για αναψυχή και άθληση.

Το κολυμβητήριο λειτουργεί καθημερινές από τις 7 το πρωί μέχρι τις 10 το βράδυ. Το Σ.Κ είναι κλειστό για το κοινό.

Οι τιμές ανέρχονται στα 2 ευρώ, ενώ για τους φοιτητές η είσοδος είναι 1 ευρώ.

Τηλ: 2310203126

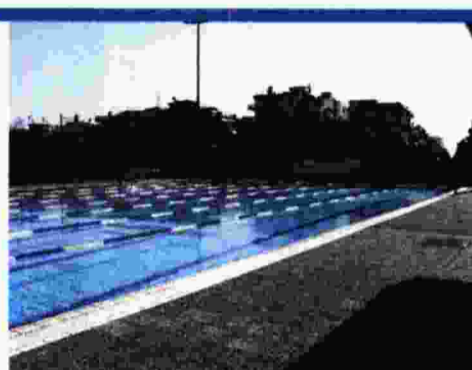

Δημοτικό Κολυμβητήριο Καλαμαριάς

Το Δημοτικό Κολυμβητήριο βρίσκεται στην οδό Χηλής και Πλαστήρα. Ξεκίνησε να λειτουργεί τον Ιούλιο του 2006 και διαθέτει ανοιχτή θερμαινόμενη πισίνα Ολυμπιακών διαστάσεων, 50 μέτρων, με οκτώ διαδρομές.

Το Κολυμβητήριο είναι ανοιχτό για το κοινό από 2:30-17:45 (Δευτέρα ως Παρασκευή) 12:30-18:00 Σάββατο.

Οι τιμές ανέρχονται στα 2 ευρώ και για τους ανέργους είναι δωρεάν.

Τηλ: 2310440540.

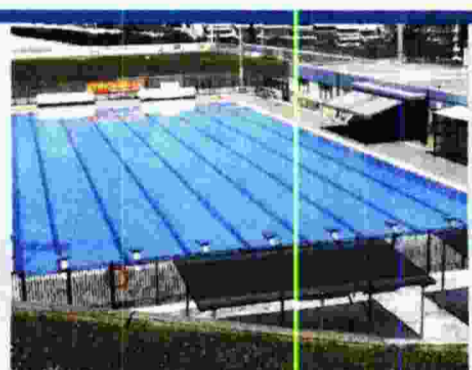

Δημοτικό κολυμβητήριο Νεάπολης - Συκεών

Το κολυμβητήριο βρίσκεται στην οδό Λεχόβου 7 στις Συκιές. Πρόσφατα ολοκληρώθηκαν οι εργασίες συντήρησης και απολύμανσης της πισίνας και δόθηκε προς χρήση στους δημότες.

Το κολυμβητήριο λειτουργεί καθημερινά από τις 10 το πρωί έως τις 10 το βράδυ και τα Σαββατοκύριακα από τις 10 π.μ. έως τις 3μ.μ.

Τηλ.: 2310200327

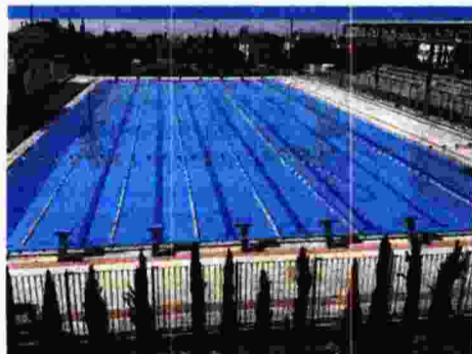

Δημοτικό κολυμβητήριο Ηραιοκάστρου

Το δημοτικό κολυμβητήριο λειτουργεί για πέμπτη συνεχή χρονιά στον ευρύτερο χώρο του «Κονταξοπούλειου». Η πισίνα Ολυμπιακών προδιαγραφών αποτελεί πόλο έλξης για μικρούς και μεγάλους.

Ώρες κοινού: Δευτέρα έως Παρασκευή: 09:00-15:30 και 19:00-21:00 και Σάββατο 09:00-16:00.

Τηλ: 2310690793



Δημοτικό Κολυμβητήριο Παύλου Μελά

Τις βουτιές τους για την καλοκαιρινή περίοδο μπορούν να κάνουν οι πολίτες στο Κολυμβητήριο Άνω Ηλιούπολης, που διαθέτει πισίνα Ολυμπιακών προδιαγραφών και οι υπερσύγχρονες εγκαταστάσεις του συνδυάζουν την ασφάλεια με την προσβασιμότητα και την άνεση. Το Κολυμβητήριο βρίσκεται στη συμβολή των Οδών Ιθάκης και Περικλέους στην Άνω Ηλιούπολη και υπάρχει εύκολη πρόσβαση με τα λεωφορεία του ΟΑΣΘ. Το αντίτιμο είναι χαμηλό, ενώ υπάρχει έκπτωση 50% για ειδικές κατηγορίες και είναι εντελώς δωρεάν για τα ΑΜΕΑ.

Ώρες λειτουργίας: Δευτέρα έως Παρασκευή 9:30 – 21:30, Σάββατο 9:30 – 15:30

Τηλ: 2310607457, 2313302961

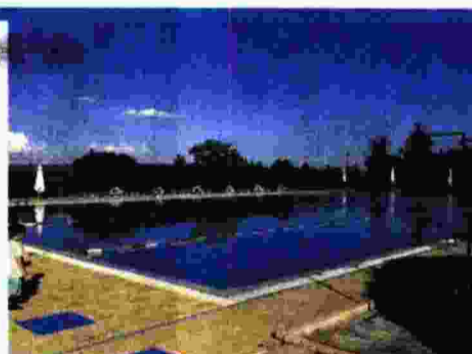

Δήμος Λαγκαδά

Μια ξεχωριστή επιλογή αποτελούν τα λουτρά στον δήμο Λαγκαδά. Ο χώρος γύρω από τη λουτρόπολη έχει αξιοποιηθεί και μπορεί να δεχτεί επισκέπτες για αναψυχή και άθληση. Υπάρχουν εστιατόριο, καφετέρια, παιχνιδότοπος, αίθουσα δεξιώσεων, γήπεδα (μπάσκετ, τένις, ποδοσφαίρου, beach volley), γυμναστήριο και αποδυτήρια, εκκλησία αλλά και ανοιχτό κολυμβητήριο. Ένας μοναδικός προορισμός ξεκούρασης κι αναψυχής, ικανός να αποκαταστήσει τη σχέση φύσης - ανθρώπου, σώματος και πνεύματος. Ανοιχτά κάθε μέρα από τις 8 το πρωί.

Τηλ: 2394022221

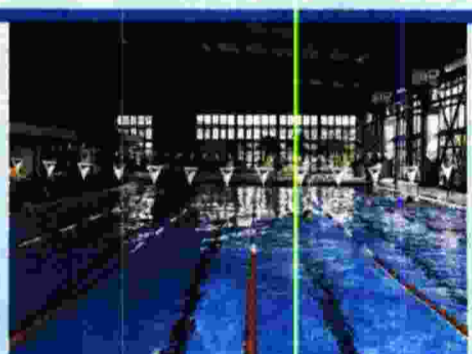

Δημοτικό Κολυμβητήριο Πανοράματος (1 χιλ. Πανοράματος-Θέρμης)

Συνδυάστε γυμναστική, ψυχαγωγία και χαλάρωση, σε έναν χώρο με τη μέγιστη δυνατή ασφάλεια και την υψηλή αισθητική. Ώρες κοινού: Δευτέρα-Παρασκευή: 8:30-17:00 20:00-22:45 (εκτός Δευτέρας και Πέμπτης 21:00 έως 21:50), Σάββατο: 11:00-17:45, Κυριακή: 11:00 – 21:45

Τηλ: 2310340361.