

“Επιχείρηση: αγριογούρουνα” στο Σείχ Σου

Από **parallaxi** - August 23, 2017



Κοινό μέτωπο για την αντιμετώπιση της εισβολής των **αγριογούρουνων** σε δρόμους, σε αυλές σπιτιών και σε αγροτικές καλλιέργειες πέριξ του Σείχ Σου της Θεσσαλονίκης, ετοιμάζουν οι δήμαρχοι Πυλαίας – Χορτιάτη, Ωραιοκάστρου και Νεάπολης – Συκεών, με στόχο να αναδειχτεί το πρόβλημα στις πραγματικές του διαστάσεις, όπως λένε, ενώ ζητούν άμεση λύση από τους αρμόδιους.

“Όσο χαριτωμένο κι αν ακούγεται, δεν είναι συνηθισμένοι οι άνθρωποι να συμβιώνουν με αγριογούρουνα και αυτό δημιουργεί πολλά προβλήματα στην καθημερινότητα”, δήλωσε στον ραδιοφωνικό σταθμό του Αθηναϊκού-Μακεδονικού Πρακτορείου Ειδήσεων “Πρακτορείο 104,9 FM” ο δήμαρχος Πυλαίας – Χορτιάτη, Ιγνάτιος Καϊτεζίδης.

Σύμφωνα με τον δήμαρχο, λόγω των καθημερινών καταγγελιών από δημότες για πρόκληση ζημιών από τα αγριογούρουνα που αναζητούν τροφή, εστάλησαν επιστολές προς τις αρμόδιες υπηρεσίες του δασαρχείου, της Περιφέρειας Κεντρικής Μακεδονίας και των υπουργείων Αγροτικής Ανάπτυξης και Περιβάλλοντος.

“Έχω ξεκινήσει μια επικοινωνία με τους άλλους δημάρχους. Θα δημιουργήσουμε ένα κοινό μέτωπο για να αναδείξουμε το πρόβλημα στις πραγματικές του διαστάσεις. Θέλω να χτυπήσω ‘καμπάνα’ στους αρμόδιους, από τους οποίους θα αναζητήσω ευθύνες για ό,τι συμβεί. Συνεχίζουμε να επιμένουμε προς τις υπηρεσίες και τους πολιτικούς προϊσταμένους να μας δώσουν οδηγίες” πρόσθεσε ο κ.Καϊτεζίδης.

Το πρόβλημα δημιουργήθηκε καθώς ζώα που μεγάλωσαν σε μονάδες εκτροφής αγριοχοιρών (πολλές εκ των οποίων ήταν και ελευθέρως βοσκής) διέφυγαν στο φυσικό περιβάλλον και αναζήτησαν καταφύγιο στην προστατευμένη περιοχή Natura, γύρω από τη λίμνη Κορώνεια.

Εκεί βρήκαν περισσότερη τροφή και καλύτερες συνθήκες αναπαραγωγής. Στη διάρκεια του χρόνου ,τα αγριογούρουνα πολλαπλασιάζονταν διαρκώς και δεν μπορούσαν να διαφύγουν προς το όρος Βερτίσκο, λόγω της Εγνατίας Οδού, με αποτέλεσμα να βρουν διέξοδο προς την περιοχή του Σείχ Σου και του Χορτιάτη.

ΠΗΓΗ: ΑΠΕ-ΜΠΕ

ΔΙΑΒΑΣΤΕ ΕΠΙΣΗΣ



Ο θάνατος της Ζωής



Αυτό θα 'ναι το χαρακτηριστικό του χειμώνα!

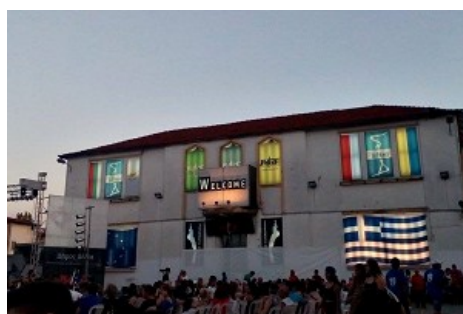

Εδώ και 20 χρόνια συμβαίνει κάτι μαγικό στην Σίνδο!



Τα σχέδια Μπουτάρη από δω και προς

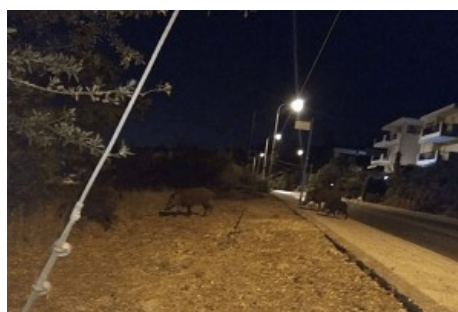

Κοπάδι αγριογούρουνων διασχίζει το ν751 στο Πανόραμα



Νεκρός σε ακάλυπτο στο κέντρο της Θεσσαλονίκης

EngageYa

Share this:

