Ψηφιακά υπογεγραμμένο από PASCHALIA ARAKA
Ημερομηνία: 2019.01.07 09:45:36 EET
Αιτία: ΑΚΡΙΒΕΣ ΑΝΤΙΓΡΑΦΟ

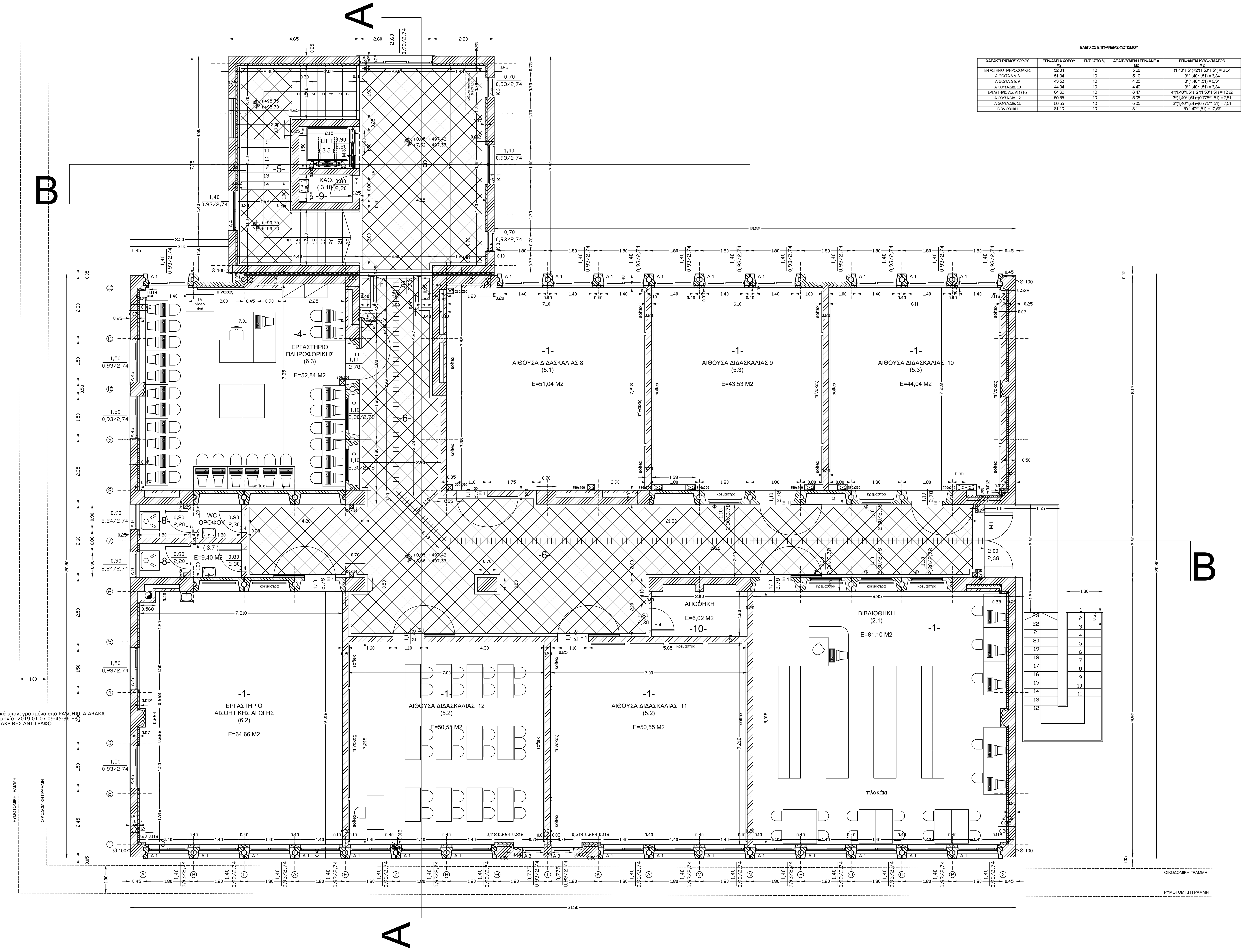
A
B
ΕΡΓΑΣΤΗΡΙΟ ΠΛΗΡΟΦΟΡΙΚΗΣ (6.3) E=52,84 M2
-4-
ΑΙΘΟΥΣΑ ΔΙΔΑΣΚΑΛΙΑΣ 8 (5.1) E=51,04 M2
ΑΙΘΟΥΣΑ ΔΙΔΑΣΚΑΛΙΑΣ 9 (5.3) E=43,53 M2
ΑΙΘΟΥΣΑ ΔΙΔΑΣΚΑΛΙΑΣ 10 (5.3) E=44,04 M2
-1-
-5-
-6-
-9-
ΚΑΘ. (3.10)
LIFT (3.5)
WC ΟΡΟΦΟΥ (3.7) E=9,40 M2
-8-
ΑΠΟΘΗΚΗ E=6,02 M2 -10-
ΒΙΒΛΙΟΘΗΚΗ (2.1) E=81,10 M2
ΕΡΓΑΣΤΗΡΙΟ ΑΙΣΘΗΤΙΚΗΣ ΑΓΩΓΗΣ (6.2) E=64,66 M2
ΑΙΘΟΥΣΑ ΔΙΔΑΣΚΑΛΙΑΣ 12 (5.2) E=50,55 M2
ΑΙΘΟΥΣΑ ΔΙΔΑΣΚΑΛΙΑΣ 11 (5.2) E=50,55 M2
πλακάκι
ΟΙΚΟΔΟΜΙΚΗ ΓΡΑΜΜΗ
ΡΥΜΟΤΟΜΙΚΗ ΓΡΑΜΜΗ
31,50
1,40 / 0,93/2,74
1,50 / 0,93/2,74

ΕΛΕΓΧΟΣ ΕΠΙΦΑΝΕΙΑΣ ΦΩΤΙΣΜΟΥ

ΧΑΡΑΚΤΗΡΙΣΜΟΣ ΧΩΡΟΥ	ΕΠΙΦΑΝΕΙΑ ΧΩΡΟΥ M2	ΠΟΣΟΣΤΟ %	ΑΠΑΙΤΟΥΜΕΝΗ ΕΠΙΦΑΝΕΙΑ M2	ΕΠΙΦΑΝΕΙΑ ΚΟΥΦΩΜΑΤΩΝ M2
ΕΡΓΑΣΤΗΡΙΟ ΠΛΗΡΟΦΟΡΙΚΗΣ	52,84	10	5,28	(1,40*1,51)+2*(1,50*1,51) = 6,64
ΑΙΘΟΥΣΑ ΔΙΔ. 8	51,04	10	5,10	3*(1,40*1,51) = 6,34
ΑΙΘΟΥΣΑ ΔΙΔ. 9	43,53	10	4,35	3*(1,40*1,51) = 6,34
ΑΙΘΟΥΣΑ ΔΙΔ. 10	44,04	10	4,40	3*(1,40*1,51) = 6,34
ΕΡΓΑΣΤΗΡΙΟ ΑΙΣ. ΑΓΩΓΗΣ	64,66	10	6,47	4*(1,40*1,51)+2*(1,50*1,51) = 12,99
ΑΙΘΟΥΣΑ ΔΙΔ. 12	50,55	10	5,05	3*(1,40*1,51)+(0,775*1,51) = 7,51
ΑΙΘΟΥΣΑ ΔΙΔ. 11	50,55	10	5,05	3*(1,40*1,51)+(0,775*1,51) = 7,51
ΒΙΒΛΙΟΘΗΚΗ	81,10	10	8,11	5*(1,40*1,51) = 10,57

ΥΠΟΜΝΗΜΑ

Α 1 - Α 13: εξωτερικά κουφώματα αλουμινίου ηλεκτροστατικής βαφής
Κ 1 - Κ 8: εξωτερικά κιγκλιδώματα
Μ 1 - Μ 2: εξωτερικές μεταλλικές πόρτες
ΜΠ 1 - ΜΠ 2: μεταλλικό πλέγμα
Φ : εσωτερικοί μεταλλικοί φεγγίτες
Μ 3 : πόρτα ανελκυστήρα
Ξ 1 - Ξ 7: ξύλινες πόρτες
Π 1 - Π 5: μεταλλικές πόρτες πυροπροστασίας
Μ 1 - Μ 7: μεταλλικές πόρτες

ΣΤΑΘΜΗ ΔΑΠΕΔΟΥ / ΣΤΑΘΜΗ ΜΠΕΤΟΝ
πόρτα: πλάτος / ύψος
παράθυρο/φεγγίτης: πλάτος / ποδιά - υπερθυρο
▨ οπλισμένο σκυρόδεμα
▨ προκατασκευασμένο στοιχείο
▨ τοιχοποιία
μόνωση/εξηλασμένη πολυστερόλη 28kg/m3
αρμός διαστολής/πολυστερίνη 15kg/m3
διακίνηση ΑμεΑ

μήκος οριζόντιας διακίνησης ΑμεΑ μεταξύ πυροδιαμερισμάτων = 7,66 + 2,53 + 19,16 = 29,35 μ < 30,00 μ

ΧΩΡΟΣ	ΔΑΠΕΔΑ	ΣΟΒΑΤΕΠΙ	ΦΕΡΩΝ ΟΡΓΑΝΙΣΜΟΣ ΠΡΟΚΑΤΑΣΚΕΥΑΣΜΕΝΑ ΣΤΟΙΧΕΙΑ	ΤΟΙΧΟΙ	ΟΡΟΦΕΣ	ΧΡΩΜΑΤΙΣΜΟΙ
-1-	αντιολισθητικά πλακίδια τεχνογρανίτη 30Χ30 ή 40Χ40 cm	από αντιολισθητικά πλακίδια τεχνογρανίτη ύψους 8,0 cm	- εμφανές σκυρόδεμα - μόνωση 7,0 cm - ινογυψοσανίδα 12 mm	επιχρίσματα με ασβεστοσιμεντοκονίαμα, τριφτά τριβιδιστά σε τρεις στρώσεις	εμφανές σκυρόδεμα	- τοίχοι από σκυρόδεμα: σποραδική επεξεργασία / πλασικό - τοίχοι από πλίνθους: πλασικό σπατουλαριστό - ινογυψοσανίδα: τοπική επεξεργασία / πλαστικό - οροφές: σποραδική επεξεργασία / ακριλικό τσιμεντόχρωμα
-2-	αντιολισθητικά πλακίδια τεχνογρανίτη 30Χ30 ή 40Χ40 cm	από αντιολισθητικά πλακίδια τεχνογρανίτη ύψους 8,0 cm	- εμφανές σκυρόδεμα - μόνωση 7,0 cm - ινογυψοσανίδα 12 mm	επιχρίσματα με ασβεστοσιμεντοκονίαμα, τριφτά τριβιδιστά σε τρεις στρώσεις	- εμφανές σκυρόδεμα - μεταλλική ψευδοροφή	- τοίχοι από σκυρόδεμα: σποραδική επεξεργασία / πλασικό - τοίχοι από πλίνθους: πλασικό σπατουλαριστό - οροφές: τοπική επεξεργασία / πλαστικό
-3-	κολλητό ξύλο 'μωσαϊκ παρκέ' ή ξύλινο βιομηχανικό δάπεδο τύπου laminate	ξύλινο ύψους 6,5 cm	- εμφανές σκυρόδεμα - μόνωση 7,0 cm - ινογυψοσανίδα 12 mm	επιχρίσματα με ασβεστοσιμεντοκονίαμα, τριφτά τριβιδιστά σε τρεις στρώσεις	- εμφανές σκυρόδεμα - μεταλλική ψευδοροφή	- τοίχοι από σκυρόδεμα: σποραδική επεξεργασία / πλασικό - τοίχοι από πλίνθους: πλασικό σπατουλαριστό - οροφές: τοπική επεξεργασία / πλαστικό
-4-	αντιστατικός τάπητας σε ρολά από PVC	PVC	- εμφανές σκυρόδεμα - μόνωση 7,0 cm - ινογυψοσανίδα 12 mm	επιχρίσματα με ασβεστοσιμεντοκονίαμα, τριφτά τριβιδιστά σε τρεις στρώσεις	εμφανές σκυρόδεμα	- τοίχοι από σκυρόδεμα: σποραδική επεξεργασία / πλασικό - τοίχοι από πλίνθους: πλασικό σπατουλαριστό - ινογυψοσανίδα: τοπική επεξεργασία / πλαστικό - οροφές: σποραδική επεξεργασία / ακριλικό τσιμεντόχρωμα
-5-	- μάρμαρα λευκά Καβάλας Α ποιότητας - πάτημα 3 cm, - μέτωπο 2 cm - πλακόστρωση 40 Χ 40 Χ 2 cm - μπορντούρες πλάτους 10 Χ 2 cm	μάρμαρα λευκά Καβάλας Α ποιότητας 8 Χ 2 cm	- εμφανές σκυρόδεμα - μόνωση 7,0 cm - ινογυψοσανίδα 12 mm	επιχρίσματα με ασβεστοσιμεντοκονίαμα, τριφτά τριβιδιστά σε τρεις στρώσεις	εμφανές σκυρόδεμα	- τοίχοι από σκυρόδεμα: σποραδική επεξεργασία / πλασικό - τοίχοι από πλίνθους: πλασικό σπατουλαριστό - ινογυψοσανίδα: τοπική επεξεργασία / πλαστικό - οροφές: σποραδική επεξεργασία / ακριλικό τσιμεντόχρωμα
-6-	- μάρμαρα λευκά Καβάλας Α ποιότητας - πλακόστρωση 40 Χ 40 Χ 2 cm - μπορντούρες πλάτους 10 Χ 2 cm	μάρμαρα λευκά Καβάλας Α ποιότητας 8 Χ 2 cm	- εμφανές σκυρόδεμα - μόνωση 7,0 cm - ινογυψοσανίδα 12 mm	επιχρίσματα με ασβεστοσιμεντοκονίαμα, τριφτά τριβιδιστά σε τρεις στρώσεις	εμφανές σκυρόδεμα	- τοίχοι από σκυρόδεμα: σποραδική επεξεργασία / πλασικό - τοίχοι από πλίνθους: πλασικό σπατουλαριστό - ινογυψοσανίδα: τοπική επεξεργασία / πλαστικό - οροφές: σποραδική επεξεργασία / ακριλικό τσιμεντόχρωμα
-7-	αντιολισθητικά πλακίδια τεχνογρανίτη 30Χ30 ή 40Χ40 cm	από αντιολισθητικά πλακίδια τεχνογρανίτη ύψους 8,0 cm	- εμφανές σκυρόδεμα - μόνωση 7,0 cm - ινογυψοσανίδα 12 mm - πλακίδια τοίχου 20 Χ 20 cm μέχρι ύψος 2,25 m	- επιχρίσματα με ασβεστοσιμεντοκονίαμα, τριφτά τριβιδιστά σε τρεις στρώσεις - πλακίδια τοίχου 20 Χ 20 cm μέχρι ύψος 2,25 m -	εμφανές σκυρόδεμα	- τοίχοι από σκυρόδεμα: σποραδική επεξεργασία / πλασικό - τοίχοι από πλίνθους: πλασικό σπατουλαριστό - ινογυψοσανίδα: τοπική επεξεργασία / πλαστικό - οροφές: σποραδική επεξεργασία / ακριλικό τσιμεντόχρωμα
-7.1.-	αντιολισθητικά πλακίδια τεχνογρανίτη 30Χ30 ή 40Χ40 cm	από αντιολισθητικά πλακίδια τεχνογρανίτη ύψους 8,0 cm	- εμφανές σκυρόδεμα - μόνωση 7,0 cm - ινογυψοσανίδα 12 mm - πλακίδια τοίχου 20 Χ 20 cm ή άλλων, μέχρι ύψος 2,25 m	επιχρίσματα με ασβεστοσιμεντοκονίαμα, τριφτά τριβιδιστά σε τρεις στρώσεις	εμφανές σκυρόδεμα	- τοίχοι από σκυρόδεμα: σποραδική επεξεργασία / πλασικό - τοίχοι από πλίνθους: πλασικό σπατουλαριστό - ινογυψοσανίδα: τοπική επεξεργασία / πλαστικό - οροφές: σποραδική επεξεργασία / ακριλικό τσιμεντόχρωμα
-8-	κεραμικά πλακίδια, αντιολισθητικά, επιφανείας σαγρέ, διαστάσεων 20Χ20 ή 25Χ25 ή 30Χ30 cm		- εμφανές σκυρόδεμα - μόνωση 7,0 cm - ινογυψοσανίδα ανθυγρή 12 mm - πλακίδια τοίχου 20 Χ 20 cm ή άλλων, μέχρι ύψος 2,30 m	- ασβεστοσιμεντοκονίαμα, τριφτά τριβιδιστά σε τρεις στρώσεις - πλακίδια τοίχου 20 Χ 20 cm ή άλλων, μέχρι ύψος 2,30 m	εμφανές σκυρόδεμα	- τοίχοι από σκυρόδεμα: σποραδική επεξεργασία / πλασικό - τοίχοι από πλίνθους: πλασικό σπατουλαριστό - ινογυψοσανίδα: τοπική επεξεργασία / πλαστικό - οροφές: σποραδική επεξεργασία / ακριλικό τσιμεντόχρωμα
-9-	κεραμικά πλακίδια, αντιολισθητικά, επιφανείας σαγρέ, διαστάσεων 20Χ20 ή 25Χ25 ή 30Χ30 cm		- εμφανές σκυρόδεμα - πλακίδια τοίχου 20 Χ 20 cm ή άλλων, μέχρι ύψος 2,30 m		εμφανές σκυρόδεμα	- τοίχοι από σκυρόδεμα: σποραδική επεξεργασία / πλασικό - οροφές: σποραδική επεξεργασία / ακριλικό τσιμεντόχρωμα
-10-	αντιολισθητικά πλακίδια τεχνογρανίτη 30Χ30 ή 40Χ40 cm	από αντιολισθητικά πλακίδια τεχνογρανίτη ύψους 8,0 cm	- μόνωση 7,0 cm - ινογυψοσανίδα 12 mm	επιχρίσματα με ασβεστοσιμεντοκονίαμα, τριφτά τριβιδιστά σε τρεις στρώσεις	εμφανές σκυρόδεμα	- τοίχοι από σκυρόδεμα: σποραδική επεξεργασία / πλασικό - τοίχοι από πλίνθους: πλασικό σπατουλαριστό - οροφές: σποραδική επεξεργασία / ακριλικό τσιμεντόχρωμα
-11-	βιομηχανικό δάπεδο	μαρμάρινο ύψους 8,0 cm	- εμφανές σκυρόδεμα - μόνωση 7,0 cm - ινογυψοσανίδα 12 mm	επιχρίσματα με ασβεστοσιμεντοκονίαμα, τριφτά τριβιδιστά σε τρεις στρώσεις	εμφανές σκυρόδεμα	- τοίχοι από σκυρόδεμα: σποραδική επεξεργασία / πλασικό - τοίχοι από πλίνθους: πλασικό σπατουλαριστό - ινογυψοσανίδα: τοπική επεξεργασία / πλαστικό - οροφές: σποραδική επεξεργασία / ακριλικό τσιμεντόχρωμα
-12-	βιομηχανικό δάπεδο	μαρμάρινο ύψους 8,0 cm	- εμφανές σκυρόδεμα	επιχρίσματα με ασβεστοσιμεντοκονίαμα, τριφτά τριβιδιστά σε τρεις στρώσεις	- μόνωση 7,0 cm - γυψοσανίδα 12 mm	- τοίχοι από σκυρόδεμα: σποραδική επεξεργασία / πλασικό - τοίχοι από πλίνθους: πλασικό σπατουλαριστό - οροφές γυψοσανίδας: σποραδική επεξεργασία / ακριλικό τσιμεντόχρωμα

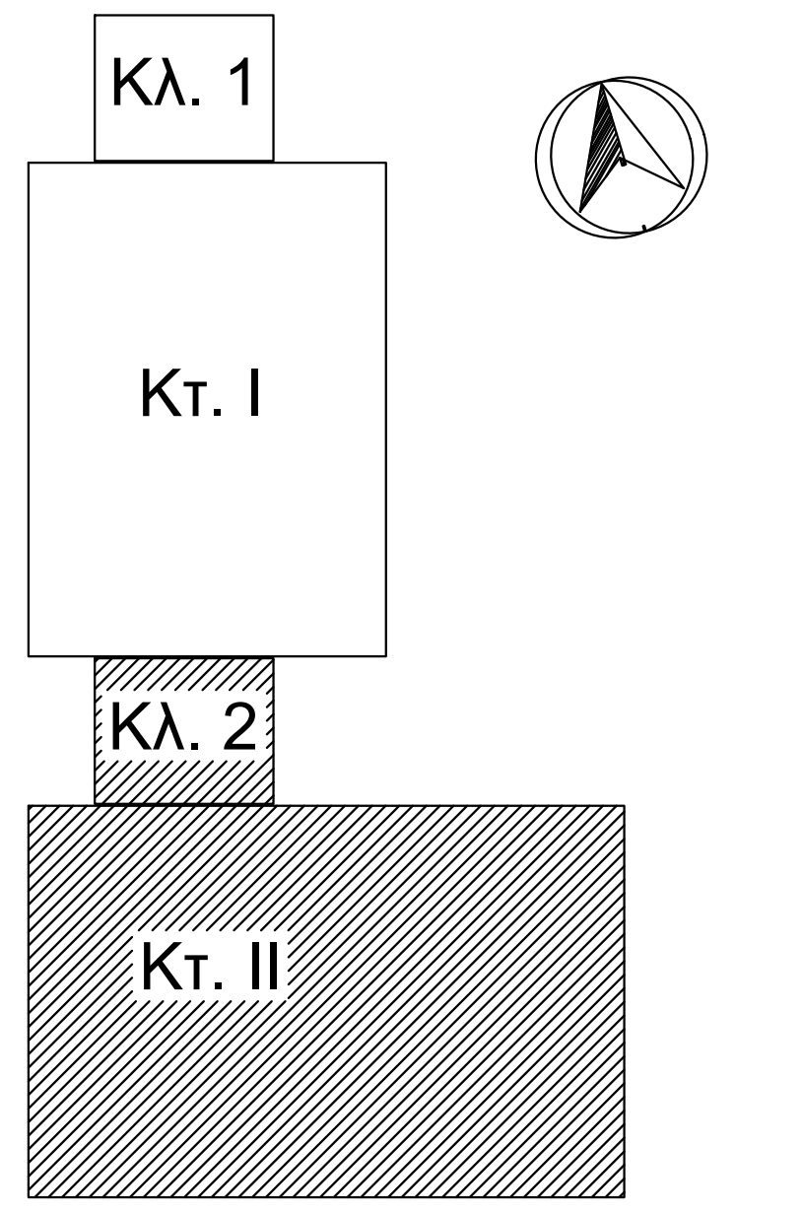

ΕΡΓΟΔΟΤΗΣ: ΔΗΜΟΣ ΠΥΛΑΙΑΣ - ΧΟΡΤΙΑΤΗ

ΤΙΤΛΟΣ ΕΡΓΟΥ
1ο ΟΛΟΗΜΕΡΟ 12/ΘΕΣΙΟ ΔΗΜΟΤΙΚΟ ΣΧΟΛΕΙΟ ΕΞΟΧΗΣ

ΘΕΣΗ ΕΡΓΟΥ
ΟΔΟΣ ΧΕΙΜΑΡΑΣ - ΨΥΧΑΡΗ - ΝΤΑΛΙΠΗ -
ΑΓ. ΣΤΕΦΑΝΟΥ - ΠΕΖ. ΦΛΕΜΙΝΓΚ
Ο.Τ. 70 - ΕΞΟΧΗ

Ο ΜΕΛΕΤΗΤΗΣ
ΔΙΕΥΘΥΝΣΗ ΤΕΧΝΙΚΩΝ ΥΠΗΡΕΣΙΩΝ
ΔΗΜΟΥ ΠΥΛΑΙΑΣ - ΧΟΡΤΙΑΤΗ

ΜΕΛΕΤΗ
ΑΡΧΙΤΕΚΤΟΝΙΚΗ

ΑΡΙΘΜΟΣ ΣΧΕΔΙΟΥ
Α. 07

ΣΧΕΔΙΟ
ΚΑΤΟΨΗ ΟΡΟΦΟΥ ΚΤΙΡΙΟΥ ΙΙ ΚΛΙΜΑΚΟΣΤΑΣΙΟ

ΚΛΙΜΑΚΑ
1:50

ΧΡΟΝΟΣ ΜΕΛΕΤΗΣ
ΟΚΤΩΒΡΙΟΣ 2015

ΣΥΝΤΑΧΘΗΚΕ
ΠΑΠΑΔΟΠΟΥΛΟΥ ΣΟΦΙΑ
ΠΟΛΙΤΙΚΟΣ ΜΗΧΑΝΙΚΟΣ

Το παρόν συνοδεύει
την υπ'αρ. 2 / 2016 Α.Δ.
Δήμου Πυλαίας - Χορτιάτη

ΘΕΩΡΗΘΗΚΕ
Ο ΠΡΟΪΣΤΑΜΕΝΟΣ Δ.Τ.Υ.Δ.Π.Χ.
ΙΓΝΑΤΙΟΣ ΧΑΡΑΛΑΜΠΙΔΗΣ
ΠΟΛΙΤΙΚΟΣ ΜΗΧΑΝΙΚΟΣ