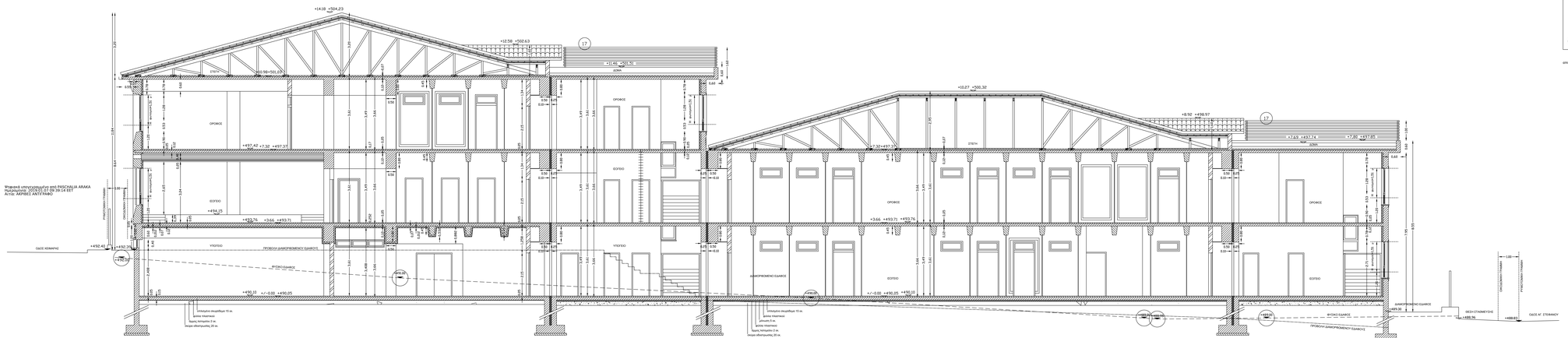

ΤΟΜΗ Α-Α

ΥΠΟΜΝΗΜΑ

- +497.42 απόλυτο υψόμετρο φυσικού εδάφους
- +498.96 υψόμετρο διαμορφωμένου εδάφους
- +499.96 υψόμετρο κτιρίου
- φυσικό έδαφος
- διαμορφωμένο έδαφος
- προβολή διαμορφωμένου εδάφους
- δοκίνιση ΑμεΑ
- 17 μετονομασία κιολόβωση

απόσταση κατασκευαστικής δοκίνισης ΑμεΑ = 3.66 μ

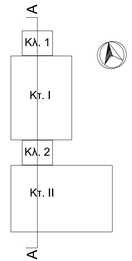

ΕΡΓΟΔΟΤΗΣ:	ΔΗΜΟΣ ΠΥΛΑΙΑΣ - ΧΟΡΤΙΑΤΗ
ΤΙΤΛΟΣ ΕΡΓΟΥ	1ο ΟΛΟΗΜΕΡΟ 12/ΘΕΣΙΟ ΔΗΜΟΤΙΚΟ ΣΧΟΛΕΙΟ ΕΞΟΧΗΣ
ΘΕΣΗ ΕΡΓΟΥ	ΟΔΟΣ ΧΕΙΜΑΡΑΣ - ΨΥΧΑΡΗ - ΝΤΑΛΙΠΗ - ΑΓ. ΣΤΕΦΑΝΟΥ - ΠΕΖ. ΦΛΕΜΙΝΓΚ Ο.Τ. 70 - ΕΞΟΧΗ
Ο ΜΕΛΕΤΗΤΗΣ	ΔΙΕΥΘΥΝΣΗ ΤΕΧΝΙΚΩΝ ΥΠΗΡΕΣΙΩΝ ΔΗΜΟΥ ΠΥΛΑΙΑΣ - ΧΟΡΤΙΑΤΗ
ΜΕΛΕΤΗ	ΑΡΧΙΤΕΚΤΟΝΙΚΗ
ΑΡΙΘΜΟΣ ΣΧΕΔΙΟΥ	Α. 09
ΣΧΕΔΙΟ	ΤΟΜΗ Α - Α
ΚΛΙΜΑΚΑ	1:50
ΧΡΟΝΟΣ ΜΕΛΕΤΗΣ	ΟΚΤΩΒΡΙΟΣ 2015
	ΣΥΝΤΑΧΘΗΚΕ ΠΑΠΑΔΟΠΟΥΛΟΥ ΣΟΦΙΑ ΠΟΛΙΤΙΚΟΣ ΜΗΧΑΝΙΚΟΣ
Το παρόν συνοδεύει: την υπ'αρ. 2 / 2016 Α.Δ. *Δήμου Πυλαίας - Χορτιάτη*	ΘΕΩΡΗΘΗΚΕ Ο ΠΡΟΪΣΤΑΜΕΝΟΣ Δ.Τ.Υ.Δ.Π.Χ. ΙΓΝΑΤΙΟΣ ΧΑΡΑΛΑΜΠΙΔΗΣ ΠΟΛΙΤΙΚΟΣ ΜΗΧΑΝΙΚΟΣ