

ΚΑΤΑΝΟΜΗ ΠΙΝΑΚΙΔΩΝ ΕΠΙΜΕΡΟΥΣ ΟΡΙΖΟΝΤΙΟΓΡΑΦΙΩΝ

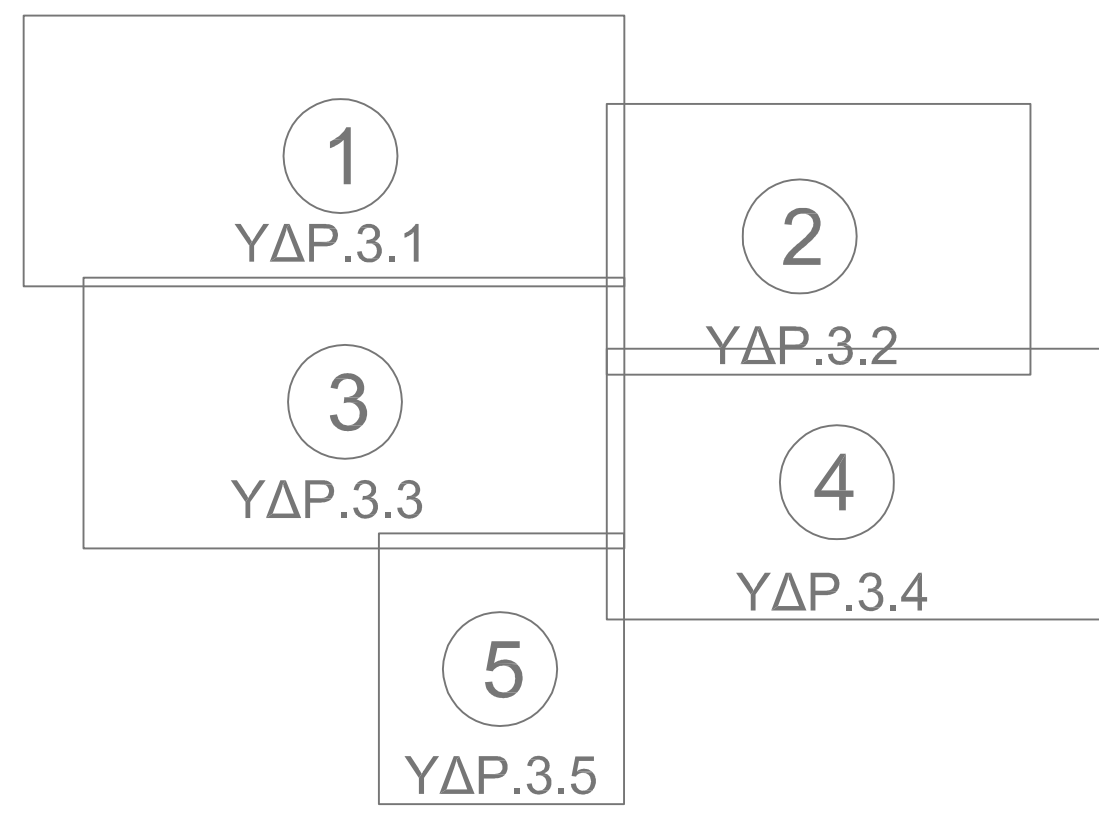

ΥΠΟΜΝΗΜΑ ΥΦΙΣΤΑΜΕΝΗΣ ΚΑΤΑΣΤΑΣΗΣ - ΤΟΠΟΓΡΑΦΙΚΗ ΑΠΟΤΥΠΩΣΗ

- Ασφαλτοστρωμένη οδός, χωματόδρομος, χαλκοδρομος, δρόμος, τοιχοποιία, πλακόστρωτο
- Κρησίδα
- Υφιστάμενη περίφραξη από Ο.Σ.Ε - Μονότοπος - Τοιχίο
- ΣΤΠ ή ΖΚ ή Ε.Α. Υφιστάμενο κτίριο (Διαφορά Πλάτος: 0,5 ή 1,0 μέτρο Κρησίδα ή 1 Μονότοπος Λοιπών)
- Υφιστάμενο πηγάδι
- Φυσικό πηγάδι
- Αντλία
- Πόσις πηγαίου
- Υφιστάμενη Συμμετοχική
- Όριο οικοπέδου
- ΔΕΗ Ο.Τ.Ε. Φωτισμός
- Υφιστάμενες σκάλες
- Υφιστάμενα φρεστά
- Βορράς

ΥΠΟΜΝΗΜΑ ΠΡΟΤΕΙΝΟΜΕΝΟΥ ΔΙΚΤΥΟΥ ΥΔΡΕΥΣΗΣ

- Υψηλή Ζώνη Υδροδότησης (ΥΖ)
- Μεσαία Ζώνη 1 Υδροδότησης (ΜΖ1)
- Μεσαία Ζώνη 2 Υδροδότησης (ΜΖ2)
- Χαμηλή Ζώνη Υδροδότησης (ΧΖ)
- Αγωγός Εσωτερικού Δικτύου Υδροδότησης Υψηλής Ζώνης Υδροδότησης (ΥΖ)
- Αγωγός Εσωτερικού Δικτύου Υδροδότησης Μεσαίας Ζώνης 1 Υδροδότησης (ΜΖ1)
- Αγωγός Εσωτερικού Δικτύου Υδροδότησης Μεσαίας Ζώνης 2 Υδροδότησης (ΜΖ2)
- Αγωγός Εσωτερικού Δικτύου Υδροδότησης Χαμηλής Ζώνης Υδροδότησης (ΧΖ)
- Αγωγός Σύνδεσης Εσωτερικών Δικτύων Υδροδότησης Δύο Ζωνών Υδροδότησης (ΜΖ1-ΥΖ, ΜΖ2-ΧΖ, ΡΕ Σης γενικά, διαμέτρου 0,500m, Κλίση 12,5cm)

- Κλάδος Αγωγού Εσωτερικού Δικτύου Υδροδότησης Ζώνης Υδροδότησης με τη διάμετρο της γύρω
- Χημειοδότηση διακλάδο φρεστού έμβαστο χημειοδότηση απορρυπαντικής (βουτσε ή είδη)
- Πυροσβεστικός κρησίδα
- Εκκενωτής σε φρεστά έμβαστο χημειοδότηση εκκένωσης (βουτσε ή είδη)
- Φρεστά Βαλβίδας Μέτρησης Πίεσης (Φρεστά Βαλβίδας (ΡΡΝ))
- Φρεστά Ελέγχου Πίεσης και Ρύθμισης Πίεσης (Σταθμός Περιορισμού Διαρροών) Μεσαίας Ζώνης (ΥΖ)
- Φρεστά Ελέγχου Πίεσης και Ρύθμισης Πίεσης (Σταθμός Περιορισμού Διαρροών) Χαμηλής Ζώνης (ΧΖ)
- Φρεστά Ελέγχου Πίεσης και Ρύθμισης Πίεσης (Σταθμός Περιορισμού Διαρροών) Μεσαίας Ζώνης 1 (ΜΖ1)
- Φρεστά Ελέγχου Πίεσης και Ρύθμισης Πίεσης (Σταθμός Περιορισμού Διαρροών) Μεσαίας Ζώνης 2 (ΜΖ2)
- Φρεστά Ελέγχου Πίεσης και Ρύθμισης Πίεσης (Σταθμός Περιορισμού Διαρροών) Χαμηλής Ζώνης (ΧΖ)

ΥΠΟΜΝΗΜΑ ΥΔΡΕΥΟΜΕΝΩΝ ΕΠΙΦΑΝΕΙΩΝ

- 0,0383 Παλιόνομο προεκτιμώμενη υδρευόμενη έκταση σε αγρούς Υψηλής Ζώνης Υδροδότησης (ΥΖ)
- 0,0294 Παλιόνομο προεκτιμώμενη υδρευόμενη έκταση σε αγρούς Μεσαίας Ζώνης Υδροδότησης 2 (ΜΖ2)
- 0,0381 Παλιόνομο προεκτιμώμενη υδρευόμενη έκταση σε αγρούς Μεσαίας Ζώνης Υδροδότησης 1 (ΜΖ1)
- 0,0533 Παλιόνομο προεκτιμώμενη υδρευόμενη έκταση σε αγρούς Χαμηλής Ζώνης Υδροδότησης (ΧΖ)

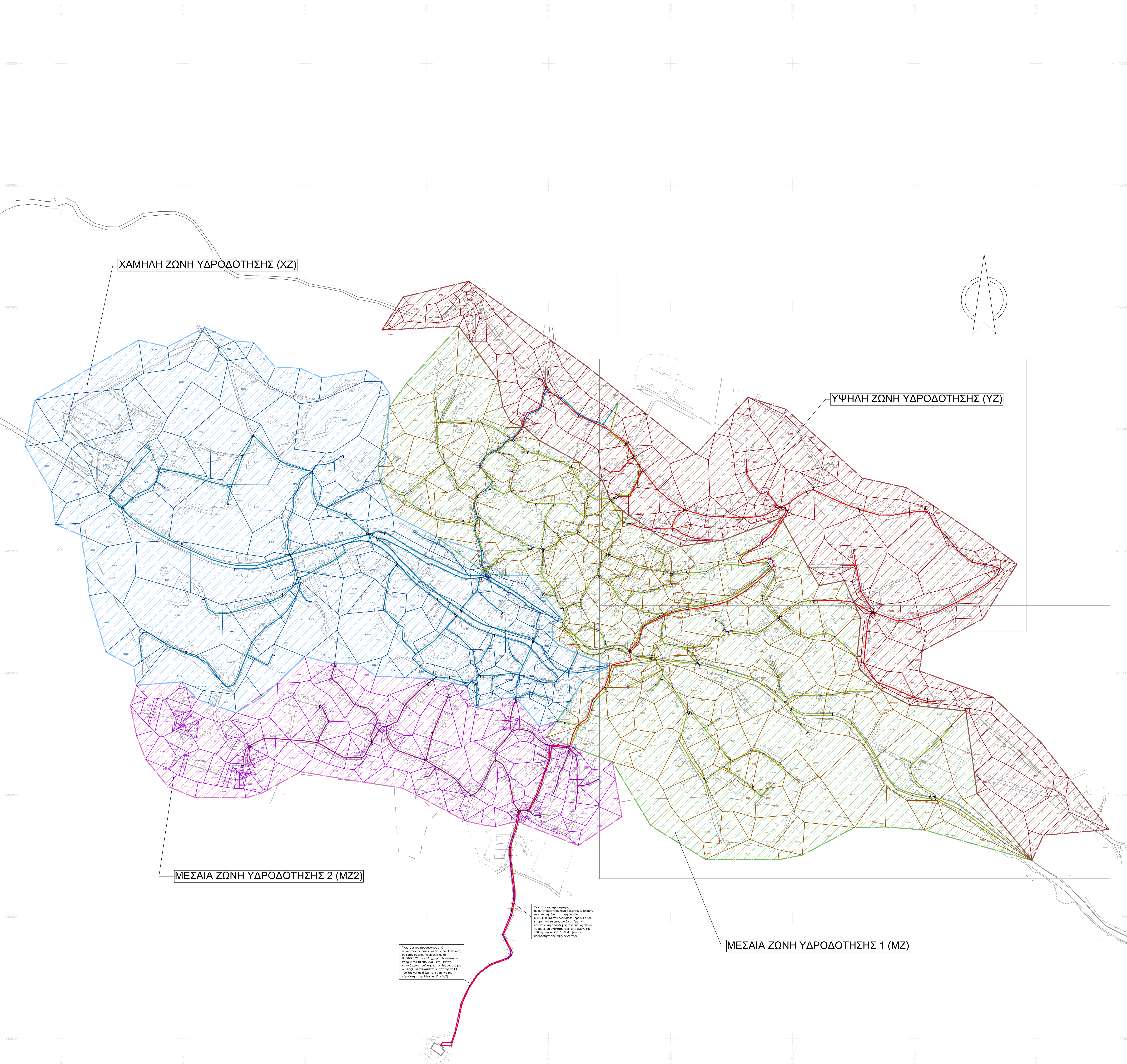

ΧΑΜΗΛΗ ΖΩΝΗ ΥΔΡΟΔΟΤΗΣΗΣ (ΧΖ)

ΥΨΗΛΗ ΖΩΝΗ ΥΔΡΟΔΟΤΗΣΗΣ (ΥΖ)

ΜΕΣΑΙΑ ΖΩΝΗ ΥΔΡΟΔΟΤΗΣΗΣ 2 (ΜΖ2)

ΜΕΣΑΙΑ ΖΩΝΗ ΥΔΡΟΔΟΤΗΣΗΣ 1 (ΜΖ)

Υφιστάμενη προεκτιμώμενη υδρευόμενη έκταση σε αγρούς Δ.Ε.Υ.Α. ΠΥΛΑΙΑΣ Χ.Χ.Ο.Ρ.Τ.Ι.Α.Τ.Η. με μέγιστη απόσταση 12,5cm από τον αγωγό ΥΖ.

Υφιστάμενη προεκτιμώμενη υδρευόμενη έκταση σε αγρούς Δ.Ε.Υ.Α. ΠΥΛΑΙΑΣ Χ.Χ.Ο.Ρ.Τ.Ι.Α.Τ.Η. με μέγιστη απόσταση 12,5cm από τον αγωγό ΜΖ2.

ΕΛΛΗΝΙΚΗ ΔΗΜΟΚΡΑΤΙΑ
ΠΕΡΙΦΕΡΕΙΑ ΚΕΝΤΡΙΚΗΣ ΜΑΚΕΔΟΝΙΑΣ
ΠΕΡΙΦΕΡΕΙΑΚΗ ΕΝΟΤΗΤΑ ΘΕΣΣΑΛΟΝΙΚΗΣ
Δ.Ε.Υ.Α. ΠΥΛΑΙΑΣ - ΧΟΡΤΙΑΤΗ

ΑΡ. ΕΡΓΟΥ: ΑΡ. ΜΕΛΕΤΗΣ:

ΜΕΛΕΤΗ: «ΑΝΤΙΚΑΤΑΣΤΑΣΗ ΕΣΩΤΕΡΙΚΟΥ ΔΙΚΤΥΟΥ ΥΔΡΕΥΣΗΣ ΣΤΗ ΔΗΜΟΤΙΚΗ ΚΟΙΝΟΤΗΤΑ ΑΣΒΕΣΤΟΧΟΡΙΟΥ ΤΟΥ ΔΗΜΟΥ ΠΥΛΑΙΑΣ-ΧΟΡΤΙΑΤΗ»

ΤΙΤΛΟΣ ΣΧΕΔΙΟΥ: ΓΕΝΙΚΗ ΟΡΙΖΟΝΤΙΟΓΡΑΦΙΑ ΠΡΟΤΕΙΝΟΜΕΝΟΥ ΕΣΩΤΕΡΙΚΟΥ ΔΙΚΤΥΟΥ ΥΔΡΕΥΣΗΣ ΤΕΣΣΑΡΩΝ (4) ΖΩΝΩΝ ΥΔΡΟΔΟΤΗΣΗΣ ΜΕ ΤΙΣ ΥΔΡΕΥΟΜΕΝΕΣ ΕΠΙΦΑΝΕΙΕΣ ΑΥΤΩΝ

ΚΑΤΗΓΟΡΙΑ ΜΕΛΕΤΗΣ: ΥΔΡΑΥΛΙΚΗ ΑΡΙΘΜΟΣ ΣΧΕΔΙΟΥ: ΥΔΡ.2

ΗΜΕΡΟΜΗΝΙΑ: ΙΑΝΟΥΑΡΙΟΣ 2019 ΚΩΛΙΚΑΚΑ 1:2000

ΟΜΑΔΑ ΜΕΛΕΤΗΣ: ΥΔΡΑΥΛΙΚΗ ΜΕΛΕΤΗ ΤΑΥΡΕΣ ΝΙΚΟΛΑΟΣ ΙΦΙΓΕΝΕΙΑΣ 6, ΘΕΣΣΑΛΟΝΙΚΗ Τ.Κ. 54352, ΤΗΛ: 2310 90463 ΠΡΟΤΥΠΟ ΜΕΛΕΤΩΝ

ΜΕΛΕΤΗΤΕΣ:

ΕΛΕΓΧΟΝΤΕΣ: 2019 ΕΡΚΡΩΝΤΕΣ: 2019 ΘΕΩΡΩΝΤΕΣ: 2019
Ο ΕΓΓΡΑΜΜΕΝΟΣ Η ΠΡΟΒΕΤΑΜΕΝΗ Τ.Δ.Υ.Ε. Ο ΔΕΥΤΕΡΟΒΑΘΜΙΑΣ ΤΕΧΝΙΚΟΣ ΥΠΕΡΕΞΟΝ ΔΗΜΟΥ ΠΥΛΑΙΑΣ ΧΟΡΤΙΑΤΗ

ΖΗΤΩΝ ΚΟΡΗΣ ΠΟΛΙΤΙΚΟΣ ΜΗΧΑΝΙΚΟΣ με Α' ΒΑΘ. ΤΣΟΜΠΑΝΗ ΚΥΡΙΑΚΗ ΠΟΛΙΤΙΚΟΣ ΜΗΧΑΝΙΚΟΣ με Α' ΒΑΘ. ΙΦΝΑΤΟΣ ΧΑΡΑΛΑΜΠΙΔΗΣ ΠΟΛΙΤΙΚΟΣ ΜΗΧΑΝΙΚΟΣ με Α' ΒΑΘ.

ΕΡΓΟΤΗΡΙΑ ΑΠΟΘΕΩΣ Δ.Ε. ΔΕΥ.Α. ΠΥΛΑΙΑΣ-ΧΟΡΤΙΑΤΗ