

ΒΟΡΕΙΟΑΝΑΤΟΛΙΚΗ ΟΨΗ

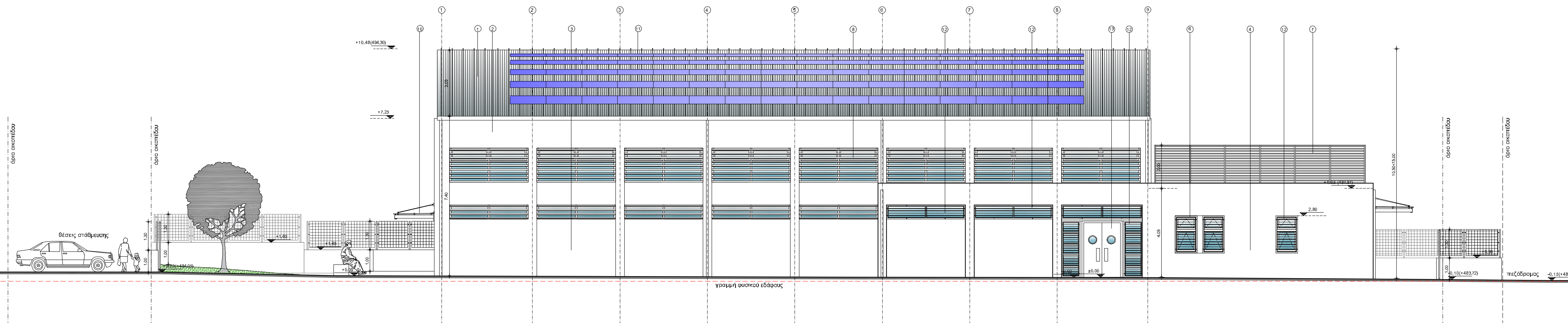

ΝΟΤΙΟΔΥΤΙΚΗ ΟΨΗ

ΥΠΟΜΝΗΜΑ ΥΛΙΚΩΝ

1. ΕΠΙΚΑΛΥΨΗ ΜΕ ΦΥΛΛΑ ΑΛΟΥΜΙΝΙΟΥ
2. ΕΠΙΧΡΙΣΜΑ ΧΡΩΜΑΤΟΣ ΚΑΦΕ
3. ΕΠΙΧΡΙΣΜΑ ΧΡΩΜΑΤΟΣ ΠΚΡΙ ΣΚΟΥΡΟ
4. ΕΠΙΧΡΙΣΜΑ ΧΡΩΜΑΤΟΣ ΠΚΡΙ ΛΑΝΟΙΧΤΟ
5. ΕΠΕΞΕΥΣΗ ΜΕ ΦΥΛΛΑ ΑΛΟΥΜΙΝΙΟΥ
6. ΚΟΥΦΩΜΑΤΑ ΑΛΟΥΜΙΝΙΟΥ
7. ΠΕΤΑΣΜΑ ΑΛΟΥΜΙΝΙΟΥ
8. ΠΕΡΙΣΤΑΣΕΙΣ ΑΛΟΥΜΙΝΙΟΥ
9. ΣΥΛΙΝΕΣ ΚΕΡΚΙΔΕΣ ΜΕ ΜΕΤΑΛΛΙΚΟ ΣΚΕΛΕΤΟ
10. ΣΤΕΓΑΣΤΡΟ ΜΕ ΜΕΤΑΛΛΙΚΟ ΣΚΕΛΕΤΟ ΚΑΙ ΕΠΙΚΑΛΥΨΗ ΑΠΟ ΥΑΛΟΠΗΛΑΚΕΣ ΤΡΙΓΩΝΕΣ
11. ΦΩΤΟΒΟΛΑΪΚΑ ΠΑΝΕΛΣ
12. ΜΕΤΑΛΛΙΚΗ ΣΙΔΕΡΙΑ
13. ΚΟΥΦΩΜΑΤΑ ΜΕΤΑΛΛΙΚΑ

Σημείωση: Ως 0,00 έχει ληφθεί η στάθμη 483,82

α/α	ημερομηνία	όνομα	υπογραφή	παραγραφή
1				
2				
3				
4				

κύριος του έργου:

**ΕΛΛΗΝΙΚΗ ΔΗΜΟΚΡΑΤΙΑ
Π.Ε.ΘΕΣΣΑΛΟΝΙΚΗΣ
ΔΗΜΟΣ ΠΥΛΑΙΑΣ ΧΟΡΤΙΑΤΗ
ΔΙΕΥΘΥΝΣΗ ΤΕΧΝΙΚΩΝ ΥΠΗΡΕΣΙΩΝ**

έργο:

ΜΕΛΕΤΗ ΓΥΜΝΑΣΤΗΡΙΟΥ ΣΤΗ Δ.Κ. ΧΟΡΤΙΑΤΗ

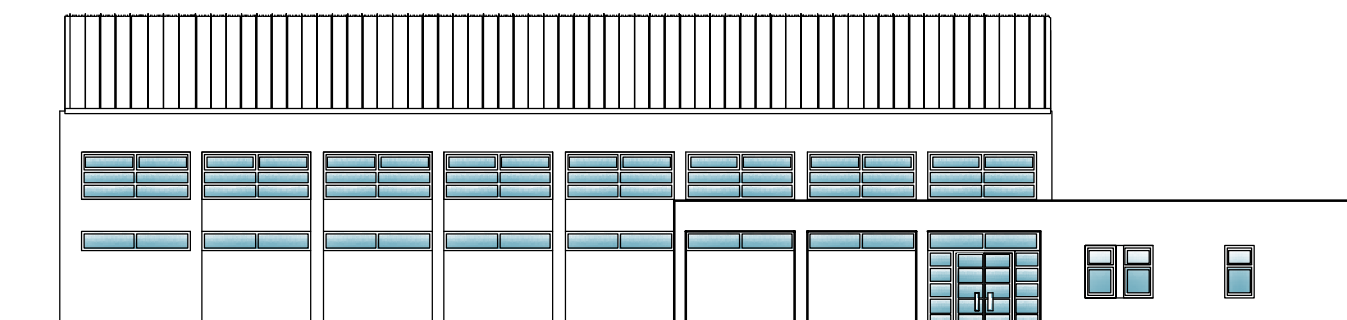

τίτλος σχεδίου:

**ΒΟΡΕΙΟΑΝΑΤΟΛΙΚΗ ΟΨΗ
ΝΟΤΙΟΔΥΤΙΚΗ ΟΨΗ**

κλίμακα:
1: 100

α/α σχεδίου:	μελέτη:	συμπρόταση γραφεία:
ΑΡΧ 10	ΑΡΧΙΤΕΚΤΟΝΙΚΗ - ΕΙΔΙΚΗ ΑΡΧΙΤΕΚΤΟΝΙΚΗ ΜΕΛΕΤΗ ΣΤΑΔΙΟ ΜΕΛΕΤΗΣ: ΜΕΛΕΤΗ ΕΦΑΡΜΟΓΗΣ	ΑΡΧΙΤΕΚΤΟΝΙΚΗ - ΕΙΔΙΚΗ ΑΡΧΙΤΕΚΤΟΝΙΚΗ - ΣΤΑΔΙΟ ΜΕΛΕΤΗΣ: Χ. ΜΑΡΑΒΕΑΣ & ΣΥΝΕΡΓΑΤΕΣ Ι.Κ.Ε. ΣΤΑΔΙΟ ΜΕΛΕΤΗΣ ΜΕΤΑΦΡΑΣΤΕΣ Ο.Ε.Ε. ΔΙΕΥΘΥΝΣΗ ΤΕΧΝΙΚΩΝ ΥΠΗΡΕΣΙΩΝ Δ.Κ. ΧΟΡΤΙΑΤΗ ΠΥΛΑΙΑΣ ΧΟΡΤΙΑΤΗ
ημερομηνία:	ΟΚΤΩΒΡΙΟΣ 2018	
υπογραφή μελετητή:	υπογραφή επιβλέποντα / διευθυντή:	