

- ΥΠΟΜΝΗΜΑ ΥΛΙΚΩΝ**
1. ΕΠΙΚΑΛΥΨΗ ΜΕ ΦΥΛΛΑ ΑΛΟΥΜΙΝΙΟΥ
 2. ΕΠΙΧΡΙΣΜΑ ΧΡΩΜΑΤΟΣ ΚΑΘΕ
 3. ΕΠΙΧΡΙΣΜΑ ΧΡΩΜΑΤΟΣ ΓΚΡΙ ΣΚΟΥΡΟ
 4. ΕΠΙΧΡΙΣΜΑ ΧΡΩΜΑΤΟΣ ΓΚΡΙ ΑΝΟΙΧΤΟ
 5. ΕΠΕΝΔΥΣΗ ΜΕ ΦΥΛΛΑ ΑΛΟΥΜΙΝΙΟΥ
 6. ΚΟΥΦΩΜΑΤΑ ΑΛΟΥΜΙΝΙΟΥ
 7. ΠΕΤΑΣΜΑ ΑΛΟΥΜΙΝΙΟΥ
 8. ΠΕΡΙΣΤΑΣΕΙΣ ΑΛΟΥΜΙΝΙΟΥ
 9. ΞΥΛΙΝΕΣ ΚΕΡΚΙΔΕΣ ΜΕ ΜΕΤΑΛΛΙΚΟ ΣΚΕΛΕΤΟ
 10. ΣΤΕΓΑΣΤΡΟ ΜΕ ΜΕΤΑΛΛΙΚΟ ΣΚΕΛΕΤΟ ΚΑΙ ΕΠΙΚΑΛΥΨΗ ΑΠΟ ΥΑΛΟΠΙΝΑΚΕΣ ΤΡΙΓΩΝΕΣ
 11. ΦΩΤΟΒΟΛΤΑΪΚΑ ΠΑΝΕΛΣ
 12. ΜΕΤΑΛΛΙΚΗ ΣΙΔΕΡΙΑ
 13. ΚΟΥΦΩΜΑΤΑ ΜΕΤΑΛΛΙΚΑ

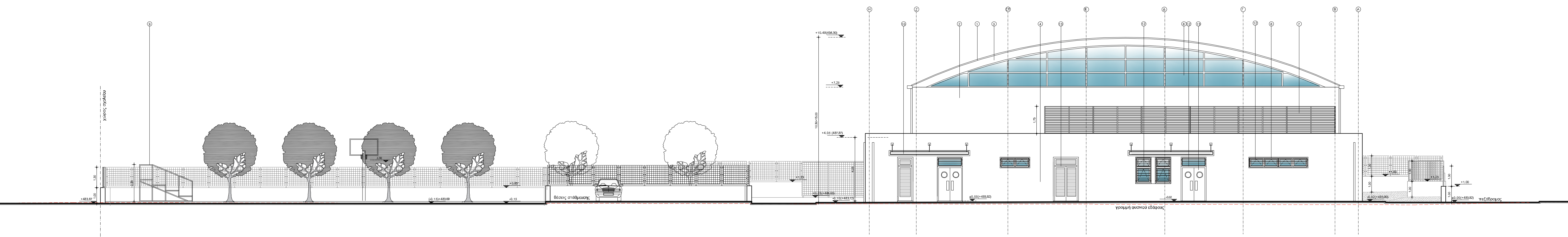

ΝΟΤΙΟΑΝΑΤΟΛΙΚΗ ΟΨΗ

Σημείωση: Ός 0,00 έχει ληφθεί η στάθμη 483,82

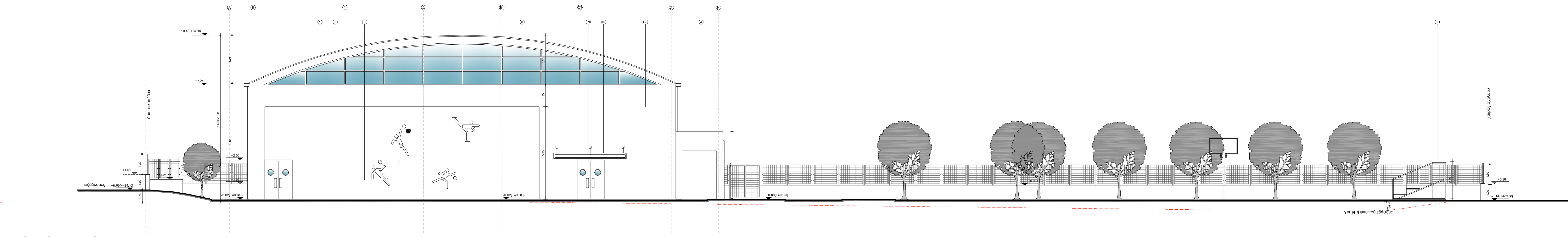

ΒΟΡΕΙΟΔΥΤΙΚΗ ΟΨΗ

α/α	παραρτητικό	όνομα	υπογραφή	παραγραφή
1				
2				
3				
4				

Κύριος του έργου:
**ΕΛΛΗΝΙΚΗ ΔΗΜΟΚΡΑΤΙΑ
 Π.Ε.ΘΕΣΣΑΛΟΝΙΚΗΣ
 ΔΗΜΟΣ ΠΥΛΑΙΑΣ ΧΟΡΤΙΑΤΗ
 ΔΙΕΥΘΥΝΣΗ ΤΕΧΝΙΚΩΝ ΥΠΗΡΕΣΙΩΝ**

Έργο:
ΜΕΛΕΤΗ ΓΥΜΝΑΣΤΗΡΙΟΥ ΣΤΗ Δ.Κ. ΧΟΡΤΙΑΤΗ



Τίτλος σχεδίου:
**ΝΟΤΙΟΑΝΑΤΟΛΙΚΗ ΟΨΗ
 ΒΟΡΕΙΟΔΥΤΙΚΗ ΟΨΗ**

Κλίμακα:
1: 100

ΑΡΧ 11	Μελέτη:	ΑΡΧΙΤΕΚΤΟΝΙΚΗ - ΕΙΔΙΚΗ ΑΡΧΙΤΕΚΤΟΝΙΚΗ ΜΕΛΕΤΗ	Συμπρόσποντα γραφείο:
	στάδιο μελέτης:	ΜΕΛΕΤΗ ΕΦΑΡΜΟΓΗΣ	ΑΡΧΙΤΕΚΤΟΝΙΚΗ - ΒΑΡΗ ΑΡΧΙΤΕΚΤΟΝΙΚΗ - ΣΤΑΤΙΜ ΜΕΛΕΤΗ X. ΜΑΡΑΒΕΛΑΣ & ΣΥΝΕΡΓΑΤΕΣ Ε.Κ.Ε. <small>ΕΠΙΧΕΙΡΗΣΙΑΚΟ ΠΡΟΓΡΑΜΜΑ ΚΑΠΟΔΙΣΤΡΙΑΝΟΥ 11 54002 ΠΥΛΑΙΑΣ ΧΟΡΤΙΑΤΗ Τ.Κ. 54002 ΤΗΛ: 210 6122222 FAX: 210 6122222 E-MAIL: info@maravelas.com</small>
Ημερομηνία:	ΟΚΤΩΒΡΙΟΣ 2018		
Υπογραφή μελετητή:	Υπογραφή επιβλέποντα / Διευθυντή:		

Ηλεκτρονικογραφική μελέτη:
 ΤΕΧΝΙΚΗ ΕΤΑΙΡΙΑ ΗΛΕΚΤΡΟΛΟΓΩΝ ΜΗΧΑΝΩΝ
 ΕΤΑΙΡΙΑ ΠΕΡΙΟΡΙΣΜΕΝΗΣ ΕΥΘΥΝΗΣ - Δ.Τ. «Ε.Η.Μ.» ΕΠ.Ε.