ΚΡΑΤΙΚΟ ΣΥΣΤΗΜΑ ΣΥΝΤΕΤΑΓΜΕΝΩΝ ΕΓΣΑ'87

ΚΛΙΜΑΚΑ :1 : 1000

Θέση γηπέδου σε Απόσπασμα από την αναθεώρηση του ΓΠΣ της Δημοτικής Ενότητας Πυλαίας του Δήμου Πυλαίας - Χορτιάτη (ΦΕΚ 123/ΑΑΠ/09.06.2017)

ΥΠΟΜΝΗΜΑ

- Όριο τοπικού ρυμοτομικού με στοιχεία Α,Β,Γ,Δ.....Η,Θ...Ν,Ξ,Φ....Ρ,Π,Ο,Α
- Όριο απαλλοτριωθείσας έκτασης με στοιχεία 1,2,3,3',4...63,64,65,65',1
- Εκτός σχεδίου απαλλοτριωθείσα έκταση που τίθεται σε κανή χρήση για την εξυπηρέτηση του κοιμητηρίου
- Ρυμοτομική Γραμμή
- Οικοδομική Γραμμή
- Όριο διαφόρων χρήσεων
- Πεζόδρομος
- Πράσινο
- Parking
- Αριθμός οικοδομικού τετραγώνου
- Υφιστάμενα κτίρια προς διατήρηση
- Υφιστάμενα κτίρια προς κατεδάφιση
- Υπόστεγο
- Κρασπέδο
- Τοιχείο

- **Α** Χώροι Μνημείων
- **Β** Χώρος Εκκλησίας- κτιρίου ιερέων αίθουσες τελετών - συναφείς εγκαταστάσεις
- **Γ** Βοηθητικοί χώροι (οστεοφυλάκια, χωνευτήρι, πλυντήρια οστών)
- **Δ** Κέντρο Αποτέφρωσης Νεκρών

ΙΣΤΟΡΙΚΟ ΓΗΠΕΔΟΥ

Σύμφωνα με την από 30-10-67, με αρ. 97783 (ΦΕΚ168Δ/15-11-67) Υπουργική Απόφαση, "*περί Αναγκαστικής απαλλοτριώσεως έκτασης στη Κοινότητα Πυλαίας για την ίδρυση κοιμητηρίου-νεκροταφείου του Δήμου Θεσσαλονίκης*", έκταση εμβαδού Ε=392.864m², όπως επεκτάθηκε στο από 07-06-1966 τοπογραφικό διάγραμμα των Τεχνικών Υπηρεσιών του Δήμου Θεσσαλονίκης, απαλλοτριώθηκε για τη δημιουργία χώρου Κοιμητηρίων (Νεκροταφείο). Η συντέλεση της απαλλοτρίωσης πραγματοποιήθηκε με το ΦΕΚ 171Δ/22-09-1969.
Μετά από πρόσφατη καταμέτρηση, κατά τη σύνταξη του παρόντος στο Σύστημα ΕΓΣΑ '87, η έκταση αυτή προσδιορίστηκε με ακρογώνιες 1-2-3-3'-4.....63-64-65-65'-1 και με εμβαδό Ε=389.615,66 m², απόκλιση που θεωρείται εντός σποδιανών ορίων.
Από την έκταση αυτή :
- τμήμα, με ακρογώνιες Α-Β-Γ-Δ,...-Ο-Π-Ρ-Α και με εμβαδό Ε=303.951,71m², αποδόθηκε σύμφωνα με τις αρχικές εγγραφές του Εθνικού Κτηματολογίου, στο Δήμο Θεσσαλονίκης με ΚΑΕΚ 191042910001, έκταση η οποία σήμερα εμπίπτει εντός του υλοποιημένου χώρου των Κοιμητηρίων Αναστάσεως του Κυρίου.
- τμήματα, τα οποία σήμερα αποτελούν τις υλοποιημένες οδούς, περιμετρικά του περιγραφόμενου χώρου των Νεκροταφείων, έχουν αποδοθεί στο Δήμο Πυλαίας - Χορτιάτη, με ΚΑΕΚ 191046EK00203 και ΚΑΕΚ 191046EK00232.
- τμήμα, με ακρογώνια Ρ-Π-Ο-Ξ ,...-Υ-Τ-Σ-Ρ και με εμβαδό Ε=18.349,12m², όπου βρίσκεται το υλοποιημένο πρόσωπο των Κοιμητηρίων επί της οδού Στ. Καζαντζάζη και η κεντρική είσοδος των Κοιμητηρίων, σύμφωνα με τις αρχικές εγγραφές του Εθνικού Κτηματολογίου, έχει αποδοθεί στο Δήμο Πυλαίας - Χορτιάτη, ως τμήμα οδού με ΚΑΕΚ 191046EK00203. Για το τμήμα αυτό ο Δήμος Θεσσαλονίκης έχει εκδώσει την 594/04-05-2015 Απόφαση Δημοτικού Συμβουλίου, με την οποία έχει ενεργεί η διαδικασία ψυχικής μεταβολής του, ώστε να περιλάβει στην κυριότητά του. Σημειώνουμε ότι τόσο οι οδοί έμπροσθεν της κεντρικής εισόδου των Κοιμητηρίων (οδός Στ. Καζαντζάζη), όσο και η οδός Ιωαννίνων, έχουν χαρακτηριστεί ως κυριότερες Κοινοτικές οδοί σύμφωνα με την ΔΠ/ΤΑ/56549/89 Απόφαση Νομάρχη, όπως φαίνεται στο παραπάνω απόσπασμα.
- τα γειτνιάζοντα πέρα των παραπάνω οδών που εμπίπτουν εντός του ορίου απαλλοτρίωσης, με ΚΑΕΚ: 191042909106, 191042909107, 191042909108, 191042915109, 191042915110, 191042915111, έχουν αποδοθεί στην κυριότητα του Δήμου Θεσσαλονίκης.

ΔΗΛΩΣΗ ΜΗΧΑΝΙΚΟΥ Ν.651/77

Δηλώνω σύμφωνα με το νόμο για το χώρο Κοιμητηρίων με στοιχεία Α-Β-Γ-Δ,...-Υ-Τ-Σ-Ρ-Α και εμβαδό Εολ= Ε1 + Ε2 =303.951,71m² + 18.349,12 m² = 322.300,83m² (όπως αποδόθηκε με τις αρχικές εγγραφές του Κτηματολογικού Γραφείου στο Δήμο Θεσσαλονίκης), που βρίσκεται στο χλμ Θεσσαλονίκης - Θέρμης, του Δήμου Πυλαίας - Χορτιάτη, ότι αποτελεί τμήμα της απαλλοτριωθείσας έκτασης εμβαδού 389.615,66 m² και ότι :
α) είναι άρτιος και οικοδομήσιμος ως προς το εμβαδόν και τις διαστάσεις σύμφωνα με τις πολεοδομικές διατάξεις που ισχύουν σήμερα,
β) βρίσκεται εκτός σχεδίου, εκτός ορίων οικισμού και εντός Γ. Π. Σ. Πυλαίας - Χορτιάτης (ΦΕΚ 123 Α.Α.Π./09-06-2017)
γ) δεν εμπίπτει στις διατάξεις του νόμου 1337/83 περί εφαρμογών σε γη και χρήμα,
δ) εντός αυτού δε διέρχονται εναέριες γραμμές μέσαης μέσης τάσης της ΔΕΗ ή αγωγός φυσικού αερίου,
ε) εντός αυτού και κατά μήκος του προσώπου του εν θέμαι κτιστηρίου υπάρχουν δίκτυα και

Η μηχανικός

Π.ΓΚΙΝΙΔΗ

ΔΗΛΩΣΗ ΙΔΙΟΚΤΗΤΗ (Ν.4030/11)

Ο κάτωθι υπογράφων Αντιδήμαρχος Τεχνικών Έργων & Περιβάλλοντος Αθ. Παπτιδάς, δηλώνω ότι :
α) για τον χώρο του χώρου Κοιμητηρίων με στοιχεία Α-Β-Γ-Δ,...-Υ-Τ-Σ-Ρ-Α και εμβαδό Εολ= 322.300,83m², που βρίσκεται στο 6ο χλμ Θεσσαλονίκης - Θέρμης, του Δήμου Πυλαίας - Χορτιάτη, όπως διαμορφώθηκαν βάσει του παραπάνω ιστορικού, υπεξούσιασα από εμένα με την ιδιότητά και τις αρμοδιότητές μου βάσει της με αρ.πρωτ. 22775/288/08-03-17 (αρ.Απορ.1294), ΑΔΑ ΒΤΠΟΩΡΞ-ΥΚΗ Απόφασης Δημάρχου και
β) ευθύνομαι για την ακρίβεια των δηλούμενων ορίων του χώρου Κοιμητηρίων και δηλώνω ότι ο Δ.Θ. έχει ευθύνη για την απαρέγκλιτη τήρηση από τον δικαιώματός του, να ζητήσει την έκδοση της αιτούμενης άδειας δόμησης.

Ο δηλών

Οι οδοί έμπροσθεν της κεντρικής εισόδου των Κοιμητηρίων Αναστάσεως του Κυρίου του Δήμου Θεσσαλονίκης καθώς και η οδός Ιωαννίνων χαρακτηρίζονται ως κυριότερη Κοινοτική οδός σύμφωνα με την απόφαση της πρώην Νομαρχίας Θεσσαλονίκης με αρ.πρωτ. ΔΠ/ΤΑ/56549/12-12-89 και το τοπογραφικό διάγραμμα που την συνοδεύει.

Απόσπασμα από το τοπογραφικό διάγραμμα που συνοδεύει την με αρ.πρωτ. ΔΠ/ΤΑ/56549/12-12-89 απόφαση

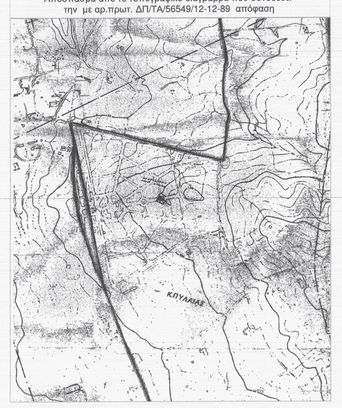

Θέση γηπέδου σε Απόσπασμα από την Ιστοσελίδα του Google Earth

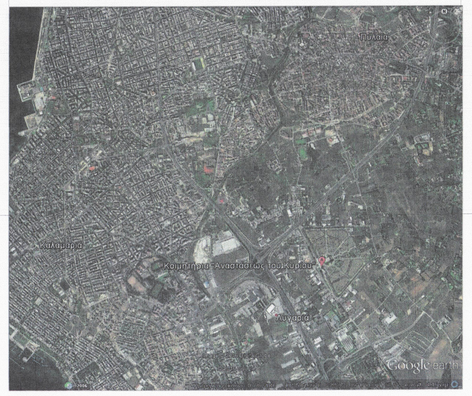

ΣΤΟΙΧΕΙΑ ΕΡΕΥΝΑΣ ΜΗΧΑΝΙΚΟΥ

Α. ΟΡΟΙ ΔΟΜΗΣΗΣ

1. ΟΡΙΑ ΧΩΡΟΥ ΚΟΙΜΗΤΗΡΙΩΝ Α-Β-Γ-Δ,...-Υ-Τ-Σ-Ρ-Α : Η έκταση των Α' Κοιμητηρίων βρίσκεται στην ΕΚΤΟΣ εγκεκριμένου ρυμοτομικού σχεδίου περιοχή, ΕΝΤΟΣ Γενικού Πολεοδομικού Σχεδίου του Δήμου Πυλαίας - Χορτιάτη.
2. ΔΙΑΤΑΓΜΑΤΑ ΟΡΩΝ ΔΟΜΗΣΗΣ
Δίπλεται από τις γενικές διατάξεις της εκτός σχεδίου δόμησης δηλ. του από 06-10-1978 Π.Δ/τος (ΦΕΚ 538Δ'/17-10-1978) του από 24-05-1985 Π.Δ/τος (ΦΕΚ 270Δ/31-05-1985) και των Ν.3212/2003 (ΦΕΚ308Α/ 31-12-2003) και Ν.4067/2012 (ΝΟΚ - ΦΕΚ 79Α/09-04-2012) και το Αναθεωρημένο Γενικό Πολεοδομικό Σχέδιο (Γ.Π.Σ.) της Δημοτικής Ενότητας Πυλαίας του Δήμου Πυλαίας - Χορτιάτη (Ν. Θεσσαλονίκης) (ΦΕΚ 123Α.Α.Γ./09-06-2017)
3. ΕΛΑΧΙΣΤΑ ΟΡΙΑ ΑΡΤΙΟΤΗΤΑΣ ΠΕΡΙΟΧΗΣ ΕΚΤΟΣ ΣΧΕΔΙΟΥ
Για γήπεδα που έχουν πρόσωπο σε Δημοτικές Κοινοτικές οδούς (αρθρ.1, παρ.1, εδαφ.β, ΠΔ24-05-1985), απαιτούνται: Ε=4000μ², πρόσωπο 45μ.
4. ΓΕΝΙΚΕΣ ΔΙΑΤΑΞΕΙΣ ΕΚΤΟΣ ΣΧΕΔΙΟΥ ΔΟΜΗΣΗΣ (αρθ.1, Π.Δ.24-05-1985)
4.1. ΣΥΝΤΕΛΕΣΤΗΣ ΔΟΜΗΣΗΣ 0,2
4.2 ΜΕΓΙΣΤΟ ΥΨΟΣ ΚΤΙΡΙΟΥ : 4,0 μ. και Αρ.Ορόφων 1
7,5μ. και Αρ.Ορόφων 2
4.3 ΠΟΣΟΣΤΟ ΚΑΛΥΨΗΣ 10%
4.4 ΕΛΑΧΙΣΤΗ ΑΠΟΣΤΑΣΗ ΚΤΙΡΙΟΥ ΑΠΟ ΤΑ ΟΡΙΑ ΤΟΥ ΓΗΠΕΔΟΥ : 15μ. τουλάχιστον
5. ΧΡΗΣΕΙΣ ΓΗΣ :
Η έκταση των Α' Κοιμητηρίων βρίσκεται στην ΕΚΤΟΣ εγκεκριμένου ρυμοτομικού σχεδίου περιοχή και ΕΝΤΟΣ Γενικού Πολεοδομικού Σχεδίου του Δήμου Πυλαίας
6. Με την με αρ. 97783/30-10-1967 Υπουργική Απόφαση (ΦΕΚ 168Δ/15-11-67) εγκρίθηκε η κήρυξη απαλλοτρίωσης οικοπεδικής έκτασης επιφ. 392.684 τ.μ. που βρίσκεται στα δεκατικά όρια του Δήμου Πυλαίας, δηλαδή για την ίδρυση Κοιμητηρίου (Νεκροταφείου), η οποία συντέλεστηκε (ΦΕΚ 171Δ/22-09-69).
8. Σύμφωνα με την Αναθεώρηση του Γ.Π.Σ. Πυλαίας της Δημοτικής Ενότητας Πυλαίας του Δήμου Πυλαίας - Χορτιάτη (ΦΕΚ 123 Α.Α.Π./09-06-2017) τμήμα του χώρου χαρακτηρίζεται ως περιοχή ΠΕΤΠ.ΓΒ1α και τμήμα του ως περιοχή με Ιδιαίτερες Χρήσεις.
Με την Αναθεώρηση του ΓΠΣ αποφασίστηκε "η αρνόνωση των περιοχών που βρίσκονται εκτός της προς πολεοδόμηση περιοχής της Δ.Ε. Πυλαίας με τον προσδιορισμό Περιοχών Ελέγχου και Περιορισμού Δόμησης (ΠΕΠ) και Περιοχών Ειδικής Προστασίας (ΠΕΠ) και λοιπών ειδικών ρυθμίσεων, όπως φαίνονται στο χάρτη Π.2 σε κλίμακα 1:10.000 ως ακολούθως: ... α.2 ΠΕΠ/ι. ΓΒ1α. Βρίσκεται εντός της περιοχής ΠΕΠ/ι ΓΒ1 όμορη με τα υφιστάμενα κοιμητήρια Αναστάσεως του Κυρίου στα βόρεια πλευρά αυτών που περικλείεται από τις οδούς Ιωαννίνων και Ευρώπης με τις εξής χρήσεις : - Κτίνησ Αποτέφρωσης Νεκρών (ΚΑΝ). - Κτίρια και εγκαταστάσεις δημοτικού φυτωρίου και - Επέκταση υφιστημένων κοιμητηρίων και συναφών εγκαταστάσεων."
Ενώ στην ίδια αιτιόφαση αναφέρει για τις ειδικές χρήσεις : "*7. Ιδιαίτερες χρήσεις - Κοιμητήρια Αναστάσεως του Κυρίου. Σε ό,τι αφορά τα Κοιμητήρια Αναστάσεως του Κυρίου προβλέπονται οι παραπάνω επιτρεπτέες χρήσεις' Ιερού ναού, Κτίρια και εγκαταστάσεις νεκροστασίων, Κτίρια και εγκαταστάσεις οστεοφυλακίων, Κτίρια και εγκαταστάσεις τελετών-μνημοσύνων, Κτίρια λουόμενης του Νεκροταφείου, Ανθεστωλείο.*"

Β. Στοιχεία νομιμότητας των υφιστάμενων κατασκευών

α) Η με αρ. οικ. 2586/24-04-2001 Απόφαση του ΓΤΠΚΗ εξαίρεσης από την κατεδάφιση των αυθαιρέτων κτισμάτων των Ν. Κοιμητηρίων "Αναστάσεως του Κυρίου" του Δήμου Θεσσαλονίκης, βάσει του Ν.1512/1985, αρθρ.9, παρ10.
β) Η με Α/Α Δήλωση 3040903/2017 ορκωτικής υπογραφής αυθαιρέτων στο Ν.4178/2013.

Γ. ΠΡΟΣΔΙΟΡΙΣΜΟΣ ΑΦΕΤΗΡΙΑΣ ΥΨΟΥΣ

Τα υφιστάμενα υψόμετρα έχουν ληφθεί από το Τριγωνομετρικό Αμπέλι της ΓΥΣ με απόλυτο υψόμετρο h= 82,155 m

ΔΗΜΟΣ ΘΕΣΣΑΛΟΝΙΚΗΣ
ΓΕΝΙΚΗ ΔΙΕΥΘΥΝΣΗ ΤΕΧΝΙΚΩΝ ΥΠΗΡΕΣΙΩΝ

ΔΙΕΥΘΥΝΣΗ ΑΣΤΙΚΟΤ ΣΧΕΔΙΑΣΜΟΥ & ΑΡΧΙΤΕΚΤΟΝΙΚΩΝ ΜΕΛΕΤΩΝ
ΤΜΗΜΑ ΑΣΤΙΚΟΤ ΣΧΕΔΙΑΣΜΟΥ

ΤΙΤΛΟΣ ΜΕΛΕΤΗΣ : ΤΟΠΙΚΟ ΡΥΜΟΤΟΜΙΚΟ ΣΧΕΔΙΟ ΤΗΣ ΕΚΤΑΣΗΣ ΤΩΝ ΚΟΙΜΗΤΗΡΙΩΝ ΑΝΑΣΤΑΣΕΩΣ ΤΟΥ ΚΤΡΙΟΤ ΓΙΑ ΤΗΝ ΕΝΤΑΣΗ ΤΟΤΕ ΣΤΟ ΣΧΕΔΙΟ ΠΟΛΗΣ ΔΕ ΠΥΛΑΙΑΣ ΤΟΥ ΔΗΜΟΤ ΠΥΛΑΙΑΣ ΧΟΡΤΙΑΤΗ	ΑΡ. ΠΙΝΑΚΑ 1
ΕΙΔΟΣ ΣΧΕΔΙΟΤ : ΤΟΠΟΓΡΑΦΙΚΟ ΔΙΑΓΡΑΜΜΑ	ΚΛΙΜΑΚΑ : 1: 1000

Δ/ΝΣΗ ΣΥΝΤΑΞΗΣ ΜΕΛΕΤΩΝ & ΕΛΕΓΧΟΥ ΤΜΗΜ. ΤΟΠΟΓΡΑΦΙΑΣ

ΕΝΗΜΕΡΩΘΗΚΕ ΩΣ ΠΡΟΣ ΤΟ ΤΟΠΟΓΡΑΦΙΚΟ ΤΠΟΘΕΤΗΡΙΟ ΤΟΝ ΑΠΡΙΛΙΟ 2017
ΓΙΑ ΤΗΝ ΤΗΝ ΨΗΦΙΑΚΗ ΑΠΟΔΟΣΗ ΤΟΤ ΣΧΕΔΙΟΤ : Κ. ΜΑΣΤΟΡΙΔΗΣ Β. ΧΑΣΙΩΤΗ Μ. ΖΗΚΟΤ

Δ/ΝΣΗ ΣΥΝΤΑΞΗΣ ΜΕΛΕΤΩΝ & ΑΡΧΙΤΕΚΤΟΝΙΚΩΝ ΜΕΛΕΤΩΝ ΣΥΝΤΑΞΗ ΜΕΛΕΤΗΣ

ΤΜΗΜΑΤΑΡΧΗΣ : ΠΑΝΑΓΙΩΤΑ ΓΚΙΝΙΔΗ

ΗΛΕΚΤΡΟΝΙΚΗ ΕΠΕΞΕΡΓΑΣΙΑ : Ζ. ΚΕΤΚΙΔΟΤ

ΘΕΩΡΗΘΗΚΕ Η ΑΝΑΠΛ ΠΡΟΪΣΤΑΜΕΝΗ ΤΗΣ Δ/ΝΣΗΣ

ΤΜΗΜΑΤΑΡΧΗΣ :ΚΑΤΕΡΙΝΑ ΔΑΝΑΔΙΑΔΟΤ

ΚΑΤΕΡΙΝΑ ΔΑΝΑΔΙΑΔΟΤ

Ο ΑΝΤΙΔΗΜΑΡΧΟΣ ΤΕΧΝΙΚΩΝ ΕΡΓΩΝ

ΣΤΣΤΗΜΑ ΑΝΑΦΟΡΑΣ ΕΓΣΑ '87

ΗΜΕΡΟΜΗΝΙΑ 13 ΜΑΡΤΙΟΥ 2020

ΘΕΟΔΩΡΟΣ ΚΟΡΙΖΙΔΗΣ