

Δήμος Πυλαίας - Χορτιάτη

Επιχειρησιακό Πρόγραμμα 2016 - 2019

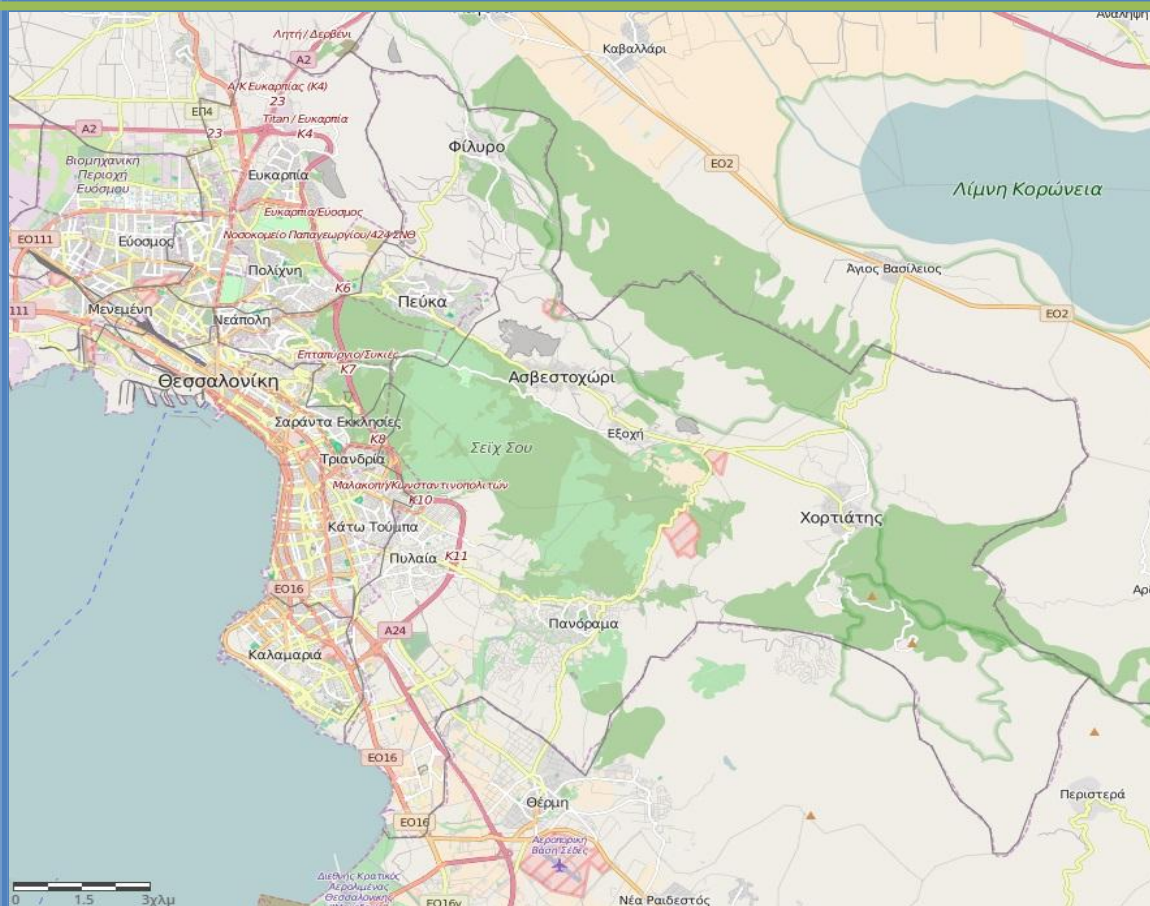

Β' Φάση – Επιχειρησιακό Σχέδιο

Πανόραμα, Ιούνιος 2016

Ομάδα Εργασίας (Ο.Ε.) για την Εκπόνηση του Επιχειρησιακού Προγράμματος 2016 – 2019 Δήμου Πυλαίας – Χορτιάτη

Επικεφαλής: Ιωάννης Τολίδης, Γενικός Γραμματέας

1. **Συντονίστρια Ο.Ε.: Μαρία Χνιτίδου**, Προϊσταμένη Τμ. Προγραμματισμού και Ανάπτυξης
2. **Στέργιος Κοτσάνης**, Προϊστάμενος Δ/σης Προγραμματισμού Οργάνωσης και Πληροφορικής
3. **Χρήστος Σίσκος**, Προϊστάμενος Δ/σης Οικονομικών Υπηρεσιών
4. **Αναστασία Σαλαβασίλη**, Προϊσταμένη Δ/σης Διοικητικών Υπηρεσιών
5. **Ιγνάτιος Χαραλαμπίδης**, Προϊστάμενος Δ/σης Τεχνικών Υπηρεσιών
6. **Χαρίσιος Γκούλιος**, Προϊστάμενος Δ/σης Περιβάλλοντος, Καθαριότητας και Ανακύκλωσης
7. **Κυριακή Σάη**, Προϊσταμένη Τμ. Συγκοινωνιών και Ηλεκτρομηχανολογικών Εγκαταστάσεων
8. **Σοφία Παπαδοπούλου**, Προϊσταμένη Τμ. Κτιριακών και Υπαίθριων Χώρων
9. **Ιφιγένεια Παπαδιώτη**, Προϊσταμένη Τμ. Πολεοδ. Σχεδιασμού και Πολεοδ. Εφαρμογών
10. **Αγγελική Κεφαλίδου**, Προϊσταμένη Τμήματος Προμηθειών και Αποθήκης
11. **Αργύρης Θεοδοσίου**, Προϊστάμενος ΚΕΠ Χορτιάτη
12. **Φεβρωνία Παπαδοπούλου**, Προϊσταμένη τμ. Κοινωνικής Πολιτικής και Δημόσιας Υγείας
13. **Γεώργιος Τσακίρης**, Προϊστάμενος Τμήματος Αδειοδοτήσεων και Ρύθμισης Εμπορικών Δραστηριοτήτων
14. **Τερψιθέα Ευστρατίου**, Προϊσταμένη Τμήματος Παιδείας και ΔΒΜ
15. **Θωμάς Γεωργακάκης**, Προϊστάμενος Τμήματος Πολιτισμού και Εθελοντισμού
16. **Ολυμπία Καμπουράζου**, Προϊσταμένη Τμήματος Αθλητισμού και Νεολαίας
17. **Αλεξάνδρα Ανανίκα**, Τμήμα Προγραμματισμού και Ανάπτυξης
18. **Ανδρομάχη Μερλιαούντα**, Τμήμα Προγραμματισμού και Ανάπτυξης
19. **Βασιλική Σαφαρίκα**, Τμήμα Κτιριακών και Υπαίθριων Χώρων
20. **Αργυρώ Δάλλα**, Τμήμα Προμηθειών και Αποθήκης
21. **Μαρία Λατσίνογλου**, Τμήμα Οδοποιίας και Υδραυλικών Έργων
22. **Ελπίδα Βασιλειάδου**, Τμήμα Κτιριακών και Υπαίθριων Χώρων
23. **Ελένη Τρέντσιου**, Τμήμα Κτιριακών και Υπαίθριων Χώρων
24. **Νεκταρία Μαρία Μαυρουδή**, Τμήμα Περιβάλλοντος – Πρασίνου
25. **Μαρία Σούμπαση**, Τμήμα Αθλητισμού και Νεολαίας
26. **Ειρήνη Καρανικόλα**, Τμήμα Κοινωνικής Πολιτικής και Δημόσιας Υγείας
27. **Κλεονίκη Μπουζούδη**, Τμήμα Αδειοδοτήσεων και Ρύθμισης Εμπορικών Δραστηριοτήτων
28. **Λαυρέντης Ταργουτζίδης**, Προϊστάμενος Προγραμματισμού ν.π. ΚΕ.Κ.Π.Α.Π.
29. **Θανάσης Γαλιλαίος**, Προϊστάμενος Διοικητικών Οικονομικών υπηρεσιών ν.π. ΚΕ.Κ.Π.Α.Π.
30. **Χάρης Κοντολάζος**, Προϊστάμενος Διοικητικών Οικονομικών υπηρεσιών κ.ε. Κ.Ε.Π.Α.Π.
31. **Σαράντος Δαφέρμος**, Δ/ντής Δ.Ε.Υ.Α.

Επιμέλεια Σύνταξης Ε.Π.: Μαρία Χνιτίδου

Πίνακας Περιεχομένων

1. ΠΡΟΛΟΓΟΣ	5
2. ΕΙΣΑΓΩΓΗ	7
3. ΑΝΑΠΤΥΞΙΑΚΟΣ ΠΡΟΓΡΑΜΜΑΤΙΣΜΟΣ	8
3.1. <i>Ενδογενής Τοπική Ανάπτυξη</i>	8
3.2. <i>Το όραμα της Αειφόρου Ανάπτυξης του δήμου Πυλαίας - Χορτιάτη</i>	9
4. ΕΠΙΧΕΙΡΗΣΙΑΚΟΣ ΣΧΕΔΙΑΣΜΟΣ	12
4.1. <i>Περιεχόμενο και διάρθρωση του Επιχειρησιακού Σχεδίου</i>	12
4.1.1. <i>Αναπτυξιακοί Στόχοι</i>	16
4.1.2. <i>Κατευθυντήριες Αρχές</i>	16
4.2. <i>Επιχειρησιακός Προγραμματισμός του δήμου Πυλαίας - Χορτιάτη</i>	18
4.2.1. <i>Κατάρτιση Σχεδίων Δράσης</i>	18
4.2.2. <i>Προσδιορισμός Βαρύτητας / Ιεράρχηση</i>	18
4.2.3. <i>Υλοποίηση Πολιτικών και Σχεδίων Δράσης</i>	19
4.2.4. <i>Αναλυτικός Προγραμματισμός των Δράσεων</i>	20
4.2.5. <i>Συγκρότηση Ιεραρχικού Διαγράμματος</i>	21
4.3. <i>Συνοπτική παρουσίαση των Σχεδίων Δράσης</i>	29
4.3.1. <i>Ανάλυση Σχεδίων Δράσης</i>	39
4.3.2. <i>Έργα και δράσεις αρμοδιότητας Εξωτερικών Φορέων</i>	64
4.3.3. <i>Λοιπά Έργα και Δράσεις</i>	68
5. ΧΡΟΝΙΚΟΣ ΠΡΟΓΡΑΜΜΑΤΙΣΜΟΣ ΣΧΕΔΙΩΝ ΔΡΑΣΗΣ	74
5.1. <i>Αναπτυξιακές Πρωτοβουλίες του δήμου Πυλαίας - Χορτιάτη</i>	96
5.1.1. <i>Συμμετοχές σε αναπτυξιακά σχήματα</i>	96
5.1.2. <i>Εργαλεία Αναπτυξιακού Σχεδιασμού (Master/Action Plans)</i>	100
6. ΟΙΚΟΝΟΜΙΚΟΣ ΠΡΟΓΡΑΜΜΑΤΙΣΜΟΣ	104
6.1. <i>Χρηματοδοτικοί πόροι</i>	108
6.1. <i>Οικονομικός Προϋπολογισμός δήμου για τα έτη 2016-2019</i>	124
7. ΥΛΟΠΟΙΗΣΗ ΚΑΙ ΠΑΡΑΚΟΛΟΥΘΗΣΗ ΤΟΥ ΕΠ	130
7.1. <i>Συμμετοχή της τοπικής κοινωνίας</i>	130
7.2. <i>Συνεργασίες σε τοπικό επίπεδο</i>	131
7.3. <i>Ωρίμανση και υλοποίηση των δράσεων του ΕΠ</i>	131
7.4. <i>Προσδιορισμός δεικτών παρακολούθησης και αξιολόγησης του ΕΠ</i>	133
7.5. <i>Αξιολόγηση και Αναθεώρηση του Επιχειρησιακού Προγράμματος</i>	159
8. ΣΥΓΚΕΝΤΡΩΤΙΚΟΙ ΠΙΝΑΚΕΣ ΤΟΥ Ε.Π.	160
9. ΕΠΙΛΟΓΟΣ	202
10. ΒΙΒΛΙΟΓΡΑΦΙΑ	203
ΠΑΡΑΡΤΗΜΑ	205
<i>Διαβούλευση Ε.Π. Δήμου Πυλαίας – Χορτιάτη 2016-2019</i>	205
<i>Αποτελέσματα Διαβούλευσης</i>	206
<i>Ερωτηματολόγιο Δημόσιας Διαβούλευσης</i>	212

Περιεχόμενα Πινάκων

Πίνακας 1. Κατευθυντήριες Αρχές του Ε.Π.....	17
Πίνακας 2. Μέτρα και Στόχοι ανά άξονα.....	23
Πίνακας 3. Απεικόνιση των Σχεδίων Δράσης	29
Πίνακας 4. Άξονας 1: Φυσικό Περιβάλλον και Ποιότητα Ζωής.....	40
Πίνακας 5. Άξονας 2: Κοινωνική Πολιτική, Υγεία, Παιδεία, Πολιτισμός, Αθλητισμός	49
Πίνακας 6. Άξονας 3: Τοπική Οικονομία και Ανάπτυξη.....	54
Πίνακας 7. Άξονας 4: Βελτίωση της Διοικητικής Ικανότητας του Δήμου	58
Πίνακας 8. Αναπτυξιακά έργα και δράσεις εξωτερικών φορέων	64
Πίνακας 9. Λοιπά Έργα και Δράσεις	68
Πίνακας 10. Συγκεντρωτικός πίνακας δράσεων ΕΠ ανά υπηρεσία	72
Πίνακας 11. Χρονοδιάγραμμα, προϋπολογισμός και χρηματοδότηση Συνεχιζόμενων Δράσεων 1 ^{ης} Προτεραιότητας του Άξονα 1.....	75
Πίνακας 12. Χρονοδιάγραμμα, προϋπολογισμός και χρηματοδότηση Νέων Δράσεων 1 ^{ης} Προτεραιότητας του Άξονα 1.....	77
Πίνακας 13. Χρονοδιάγραμμα, προϋπολογισμός και χρηματοδότηση Νέων Δράσεων 2-3 ^{ης} Προτεραιότητας του Άξονα 1.....	82
Πίνακας 14. Χρονοδιάγραμμα, προϋπολογισμός και χρηματοδότηση των Δράσεων του Άξονα 2.....	85
Πίνακας 15. Χρονοδιάγραμμα, προϋπολογισμός και χρηματοδότηση των Δράσεων του Άξονα 3.....	89
Πίνακας 16. Χρονοδιάγραμμα, προϋπολογισμός και χρηματοδότηση των Δράσεων του Άξονα 4.....	91
Πίνακας 17. Προϋπολογισμός αναπτυξιακού προγράμματος του Ε.Π.....	105
Πίνακας 18. Χρηματοδοτικοί πόροι.....	109
Πίνακας 19. Απολογισμός 2013 - 2015.....	124
Πίνακας 20. Προϋπολογισμός 2016 – 2019	127
Πίνακας 21. Έσοδα διατιθέμενα για τους Ιδίους Πόρους του ΕΠ 2016 -2019.....	129
Πίνακας 22. Δείκτες μέτρησης των δράσεων του ΕΠ.....	135
Πίνακας 23. Συγκεντρωτική Κατάσταση των Αξόνων Προτεραιότητας 1, 2, 3, 4.....	201

1. ΠΡΟΛΟΓΟΣ

Το Επιχειρησιακό Σχέδιο εκπονείται στη Β΄ Φάση του Επιχειρησιακού Προγράμματος και αποτελεί τη συνέχεια του Στρατηγικού Σχεδίου της Α΄ Φάσης του Επιχειρησιακού Προγράμματος του δήμου Πυλαίας - Χορτιάτη. Σε αυτό εξειδικεύονται οι τομεακές και οριζόντιες πολιτικές σε σχέδια δράσης, με χρονικό και οικονομικό προγραμματισμό, προκειμένου να συντονίζεται η διοικητική δράση προς την στοχοθεσία του Στρατηγικού Σχεδίου.

Η Ομάδα Εργασίας διερεύνησε τις υπηρεσίες και τα νομικά πρόσωπα του δήμου, οι οποίες με βάση το κείμενο του στρατηγικού σχεδιασμού και τα πορίσματα από τις διαδικασίες διαβούλευσης, πρότειναν συγκεκριμένες ομαδοποιημένες και κοστολογημένες δράσεις ανά Άξονα, μέτρο και στόχο.

Έτσι, στους κωδικοποιημένους πίνακες του επιχειρησιακού προγραμματισμού, περιλαμβάνονται όλα τα ειδικά στοιχεία που αφορούν στις αρμόδιες για την υλοποίηση των δράσεων οργανικές μονάδες, στις συνεργασίες που απαιτούνται, στη χωροθέτηση των δράσεων, στο βαθμό ωριμότητας και προτεραιότητας κάθε δράσης, αλλά και στις ανάλογες πηγές χρηματοδότησης, όπως και στους δείκτες μέτρησης εκρών και αποτελέσματος.

Οι δράσεις αφορούν μελέτες, προμήθειες, κατασκευές και συντηρήσεις τεχνικών έργων, έργα περιβάλλοντος, έρευνες, ενέργειες προβολής, ευαισθητοποίησης και ενημέρωσης των πολιτών, καθώς και διοικητικές και οργανωτικές ρυθμίσεις. Ουσιαστικά περιλήφθηκε όλο το φάσμα των πολιτικών του δήμου, εκτός από τις πάγιες και σταθερά επαναλαμβανόμενες ενέργειες.

Οι στρατηγικοί στόχοι του Επιχειρησιακού Σχεδίου δράσης αναφέρονται στη βελτίωση της ποιότητας ζωής των κατοίκων, στην προώθηση της τοπικής και εσωτερικής ανάπτυξης του δήμου, στη δημιουργία κοινωνικών δομών και δράσεων που συμβάλλουν στην συνοχή του κοινωνικού ιστού, στην ενίσχυση της Δια Βίου Μάθησης και του πολιτιστικού προϊόντος, αλλά και στην υποστήριξη της τοπικής επιχειρηματικότητας και της απασχόλησης του πληθυσμού.

Το όραμα της δημοτικής αρχής εστιάζεται στην αειφόρο ανάπτυξη του τόπου, η οποία μπορεί να επιτευχθεί μέσα από ένα ολοκληρωμένο στρατηγικό σχέδιο βιώσιμης ανάπτυξης, με διπλή, χωρική και τομεακή διάσταση.

Στη χωρική διάσταση περιλαμβάνεται σχέδιο με επίκεντρο την αστική και περιαστική ανάπτυξη, την προστασία, τη διαχείριση και την ανάδειξη της ορεινής ζώνης ιδιαίτερα σημαντικής για το δήμο και για ολόκληρο το ΠΣΘ. Περιλαμβάνει επίσης την αξιοποίηση και διαχείριση του παραλιακού μετώπου.

Η τομεακή διάσταση περιλαμβάνει τη βιώσιμη κινητικότητα, την προστασία και τη διαχείριση του πρασίνου, την προστασία ρεμάτων και περιοχών ταυτότητας, την ενεργειακή διαχείριση και εξοικονόμηση ενέργειας των δημοτικών κτιρίων, τη μείωση εκπομπών CO₂, τη διαχείριση

δικτύων κοινής ωφελείας, την κοινωνική συνοχή, την επιχειρηματική, τουριστική, αγροτική και πολιτιστική ανάπτυξη του τόπου. Το σχέδιο βιώσιμης ανάπτυξης του δήμου μας είναι εξωστρεφές, επιδιώκει διαδημοτικές και υπερτοπικές συνεργασίες και την ενεργό συμμετοχή φορέων και πολιτών.

Για να επιτευχθούν οι παραπάνω αναπτυξιακές διαστάσεις, εφαρμόζεται συγκεκριμένο σχέδιο δράσης μέσα στις υπηρεσίες του δήμου. Με επίκεντρο το διοικητικό εκσυγχρονισμό, την αναδιοργάνωση των υπηρεσιών και των εσωτερικών διαδικασιών, εστιάζεται παράλληλα, η ποιοτική διάσταση του παραγόμενου αποτελέσματος των οργανικών μονάδων προς τον πολίτη και κάθε αποδέκτη της δράσης του δήμου.

Το επιχειρησιακό σχέδιο είναι αποτέλεσμα ευρύτατων συνεργασιών μεταξύ της ομάδας εργασίας, του Γενικού Γραμματέα, της Δημοτικής Αρχής, αλλά και των διοικητικών στελεχών των διευθύνσεων του δήμου και των νομικών του προσώπων, υπό την ευθύνη του Τμήματος Προγραμματισμού και Ανάπτυξης του δήμου.

Αξίζει να επισημανθεί ότι για την εκπόνηση του Επιχειρησιακού Προγράμματος, ένας από τους εξ αρχής στόχους που είχαν τεθεί ήταν η ουσιαστική εμπλοκή όλων στη συνδιαμόρφωση του σημαντικότερου αναπτυξιακού εργαλείου του δήμου. Υπό αυτή την έννοια, η επιτυχία ολοκλήρωσής του θα πρέπει να αποδοθεί στο σύνολο του εμπλεκόμενου ανθρώπινου δυναμικού, υπαλλήλων, αιρετών, πολιτών του δήμου μας.

Ο Δήμαρχος

Ιγνάτιος Καϊτεζίδης

2. ΕΙΣΑΓΩΓΗ

Η όλη προσπάθεια κατάρτισης του αναπτυξιακού προγράμματος του Δήμου Πυλαίας - Χορτιάτη, είναι προσανατολισμένη στην ενίσχυση της διοικητικής ικανότητας του δήμου, σε ενέργειες ορθού προγραμματισμού και ουσιαστικότερου στρατηγικού σχεδιασμού, οριοθετώντας παράλληλα τα νέα επιχειρησιακά πρότυπα που επιτάσσει ο χώρος της Τοπικής Αυτοδιοίκησης. Βάσει αυτών η σημαντικότητα του Επιχειρησιακού Προγράμματος για το Δήμο Πυλαίας – Χορτιάτη, συνίσταται στα παρακάτω στοιχεία:

- Αποτελεί ένα ολοκληρωμένο πλαίσιο αντιμετώπισης των τοπικών προβλημάτων το οποίο διερευνά με ολιστικό και συστημικό τρόπο και με διεπιστημονική προσέγγιση όλες τις προοπτικές της τοπικής ανάπτυξης.
- Αποτελεί εργαλείο για την αποτελεσματικότερη και αποδοτικότερη κατανομή και αξιοποίηση των υφιστάμενων πόρων, για την ορθολογικότερη οικονομική διαχείριση του δήμου αλλά και για την εξεύρεση νέων πόρων.
- Εισάγει τεχνικές ποσοτικοποίησης των στόχων με αποτέλεσμα να αναφέρεται σε μετρήσιμα και ταυτόχρονα ελέγξιμα στοιχεία.
- Συνιστά μέσο δημοκρατικού προγραμματισμού, που αφουγκράζεται τις ανάγκες του τοπικού πληθυσμού κι εμπλέκει τους πολίτες στα επίπεδα σχεδιασμού του Ε.Π.
- Απεικονίζει την πραγματική εικόνα του δήμου προσδίδοντάς του το κύρος που του αρμόζει στη διαχείριση θεμάτων μείζονος σημασίας.
- Βελτιώνει την εσωτερική οργάνωση των υπηρεσιών του δήμου, όπου με τους αναλυτικούς στόχους των στρατηγικών του αξόνων, προσανατολίζει τις εσωτερικές λειτουργίες των υπηρεσιών του και διευκολύνει την εισαγωγή νέων προτύπων εργασίας, νέων τεχνικών και μεθοδολογιών.
- Επισπεύδει την ωρίμανση και υλοποίηση των δράσεων.
- Δρα συνεκτικά βοηθώντας στο συντονισμό των επιμέρους δράσεων των οργανικών μονάδων του δήμου και των επιμέρους Νομικών Προσώπων του.
- Ευνοεί την ανάπτυξη δικτύων με άλλους φορείς της αυτοδιοίκησης (ΟΤΑ, ΚΕΔΕ, ΕΕΤΑΑ κ.λπ.) αλλά και ευρύτερων συνεργασιών με άλλους χώρους όπως ο ακαδημαϊκός, ο επιχειρηματικός, οι ΜΚΟ κ.ά.
- Διευκολύνει τη χάραξη σχεδίου ανάπτυξης σε εθνικό επίπεδο.

Ο Γενικός Γραμματέας
Ιωάννης Τολίδης
Επικεφαλής της Ομάδας Εργασίας
για την εκπόνηση του Ε.Π.

3. ΑΝΑΠΤΥΞΙΑΚΟΣ ΠΡΟΓΡΑΜΜΑΤΙΣΜΟΣ

Το σύγχρονο θεσμικό πλαίσιο για την περιφερειακή ανάπτυξη της Ελλάδας όπως το θεμελιώνουν η εφαρμογή του προγράμματος «Καλλικράτης», η νέα προγραμματική περίοδος και ο σύγχρονος χωροταξικός σχεδιασμός, προωθούν την αξιοποίηση όλων των αναπτυξιακών πλεονεκτημάτων ενός τόπου, με απώτερο στόχο την επίτευξη της τοπικής ανάπτυξης που σχεδιάζεται και ενεργοποιείται από τη βάση και στηρίζεται στις τοπικές παραγωγικές δυνάμεις.

Ο τοπική αυτοδιοίκηση Α΄ βαθμού βάσει του ν. 3463/2006 «Κώδικας Δήμων και Κοινοτήτων» και του ν. 3852/2010 «Πρόγραμμα Καλλικράτης» αναλαμβάνει ισχυρό ρόλο στην ενδογενή διαδικασία για την τοπική οικονομική ανάπτυξη τόσο σε αποφασιστικό όσο και σε υποστηρικτικό επίπεδο με στόχο την επιδίωξη της κοινωνικής ευημερίας.

Οι αναπτυξιακές πολιτικές της τοπικής αυτοδιοίκησης που στοχεύουν στην ανάπτυξη των τοπικών κοινωνιών, λειτουργούν συνδυαστικά και συμπληρωματικά με άλλες αναπτυξιακές στρατηγικές που εκπορεύονται από την Ευρωπαϊκή Ένωση ή αποτελούν μέρος αντίστοιχων πολιτικών εθνικού ή διαπεριφερειακού χαρακτήρα.

3.1. Ενδογενής Τοπική Ανάπτυξη

Η ενδογενής ανάπτυξη του δήμου Πυλαίας – Χορτιάτη, εστιάζει:

- α)** στην **αξιοποίηση** όλων των **τοπικών αναπτυξιακών πλεονεκτημάτων** και
- β)** στην **ενεργοποίηση** όλων των **τοπικών αναπτυξιακών παραγόντων** της τοπικής επιχειρηματικότητας, των τοπικών, κοινωνικών και πολιτιστικών φορέων καθώς και των εθελοντικών οργανώσεων.

Είναι ανάπτυξη που σχεδιάζεται και ενεργοποιείται από τα κάτω, στηρίζεται στους τοπικούς πόρους και επενδύει σε καινοτόμες πρωτοβουλίες (Λαδιάς, 2013).

Η εν λόγω μορφή ανάπτυξης των τοπικών κοινωνιών λειτουργεί συνδυαστικά και συμπληρωματικά με τις άλλες στρατηγικές διαφόρων δράσεων που εκπορεύονται από την Ευρωπαϊκή Ένωση ή αποτελούν μέρος άλλων πολιτικών εθνικού ή διαπεριφερειακού χαρακτήρα.

Ο δήμος Πυλαίας – Χορτιάτη με βάση το παρακάτω πρότυπο της ενδογενούς ανάπτυξης (Χριστοφάκης, 2001), στοχεύει στην αξιοποίηση και βελτίωση των δυνατοτήτων του, ώστε να προσαρμόζεται και να αντιδρά αποτελεσματικά στους εξωτερικούς κοινωνικοοικονομικούς μετασχηματισμούς, βασιζόμενος στα στρατηγικά του πλεονεκτήματα, που τον καθιστούν ικανό να χειρίζεται θεμελιώδεις για τον τόπο μεταβλητές, όπως:

Σχήμα 1. Χαρακτηριστικά Ενδογενούς Ανάπτυξης



- Η χρήση τοπικών πόρων (εργασία, τοπικά κεφάλαια, επιχειρηματικότητα, πρώτες ύλες, ειδικευμένη γνώση).
- Η ισορροπη ανάπτυξη όλων των τομέων παραγωγής (πρωτογενούς, δευτερογενούς, τριτογενούς) με υποστήριξη και ενίσχυση των περισσότερο αδυνάμων
- Η ικανότητα για εισαγωγή και εφαρμογή καινοτομίας
- Η ύπαρξη και την ικανότητα ανάπτυξης παραγωγικών, ενδοκλαδικών και διακλαδικών, αλληλεξαρτήσεων και διασυνδέσεων σε τοπικό επίπεδο.

3.2. Το όραμα της Αειφόρου Ανάπτυξης του δήμου Πυλαίας - Χορτιάτη

Η Αποστολή του Δήμου ως σύγχρονου φορέα έκφρασης των αυτοδιοικητικών αξιών που ενσωματώνουν τις βασικές αρχές της εγγύτητας και της επικουρικότητας συνοψίζεται στην παρακάτω πρόταση, όπως αυτή έχει ενσωματωθεί και στο θεσμικό πλαίσιο της Αυτοδιοίκησης:

«Η διακυβέρνηση των τοπικών υποθέσεων και η παροχή δημόσιων αγαθών και υπηρεσιών για την ικανοποίηση αναγκών των κατοίκων και των τοπικών φορέων, με απώτερο σκοπό τη βιώσιμη κοινωνική και οικονομική ανάπτυξη της περιοχής του».

Το δε όραμα της Δημοτικής Αρχής του δήμου Πυλαίας – Χορτιάτη είναι: **«Να καταστήσει το Δήμο Πυλαίας – Χορτιάτη Αειφόρο και Αποτελεσματικό, ικανό να εξυπηρετεί τις ανάγκες του πολίτη στο χρόνο και στον τόπο που τις χρειάζεται. Έναν Δήμο περιβαλλοντικά και πολιτιστικά ευαίσθητο, κοινωνικά προστατευτικό, καλά οργανωμένο, άρτια σχεδιασμένο και δομημένο με κατάλληλες υποδομές και διασυνδέσεις δικτύων, με υπηρεσίες δίκαιες για όλους τους πολίτες. Έναν Δήμο ελκυστικό για τους επισκέπτες και φιλικό για τους κατοίκους του».**

Η επίτευξη του οράματος ακολουθεί την ανάπτυξη εκείνη, που ικανοποιεί τις ανάγκες του σήμερα, χωρίς να θέτει σε κίνδυνο την ικανότητα των μελλοντικών γενεών να ικανοποιήσουν τις δικές τους ανάγκες και συνάδει απόλυτα με τον ορισμό της Αειφόρου ή Διατηρήσιμης Ανάπτυξης, που χρησιμοποίησε η αρμόδια επιτροπή Brundtland¹ σε έκθεσή της και θεωρήθηκε σε παγκόσμιο επίπεδο ως ο πλέον ολοκληρωμένος και συνεκτικός ταυτόχρονα: **«Διατηρήσιμη είναι η ανάπτυξη που ικανοποιεί τις ανάγκες του παρόντος, χωρίς να εξασθενίζει την ικανότητα των μελλοντικών γενεών να καλύψουν τις δικές τους ανάγκες».**

Έτσι, αναλύοντας το παραπάνω όραμα βάσει του οποίου πραγματοποιήθηκε ο παρών Επιχειρησιακός Σχεδιασμός της Β΄ Φάσης του Επιχειρησιακού προγράμματος του δήμου, όπως αναπτύσσεται στα επόμενα κεφάλαια, και σε συνάρτηση με τον παραπάνω ορισμό για τη διατηρήσιμη (αειφόρο ή βιώσιμη) ανάπτυξη του δήμου, η δημοτική αρχή στοχεύει:

- στην αυτοτροφοδοτούμενη ανάπτυξη ολοκληρωμένων παρεμβάσεων
- στη διατήρηση των μη ανανεώσιμων φυσικών πόρων
- στη διαφύλαξη του ανθρωπογενούς και φυσικού περιβάλλοντος
- στη διαφύλαξη και αναπαραγωγή του πολιτιστικού γίνεσθαι του τόπου
- στη διατήρηση του κοινωνικού και ψυχολογικού ιστού της τοπικής κοινότητας
- στη διαφύλαξη της φυσικής και πολιτιστικής ιδιαιτερότητας σε όλη τη δημοτική επικράτεια
- στην αναβάθμιση των τοπικών ποιοτικών χαρακτηριστικών
- στη μη αλλοίωση – αλλοτρίωση του φυσικού περιβάλλοντος, πολύτιμου όχι μόνον για τους κατοίκους του δήμου αλλά και για ολόκληρο το ΠΣΘ
- στη μη αλλοίωση του τρόπου διαβίωσης των κατοίκων
- στην οικονομική, κοινωνική, πολιτιστική βιωσιμότητα του τόπου

Συνοψίζοντας τα παραπάνω μπορούμε να πούμε ότι για την επίτευξη της τοπικής ανάπτυξης είναι απαραίτητη η ανάπτυξη μεθοδολογικού πλαισίου με σύγκλιση των τριών συνιστωσών Οικονομίας, Κοινωνίας και Περιβάλλοντος υπό το σχεδιασμό και συντονισμό του δήμου:

¹ Παγκόσμια Επιτροπή για το Περιβάλλον και την Ανάπτυξη του ΟΗΕ - World Commission on Environment and Development "Our Common Future", 1987.

Σχήμα 2. Μεθοδολογικό πλαίσιο για την κατάρτιση του Ε.Π.

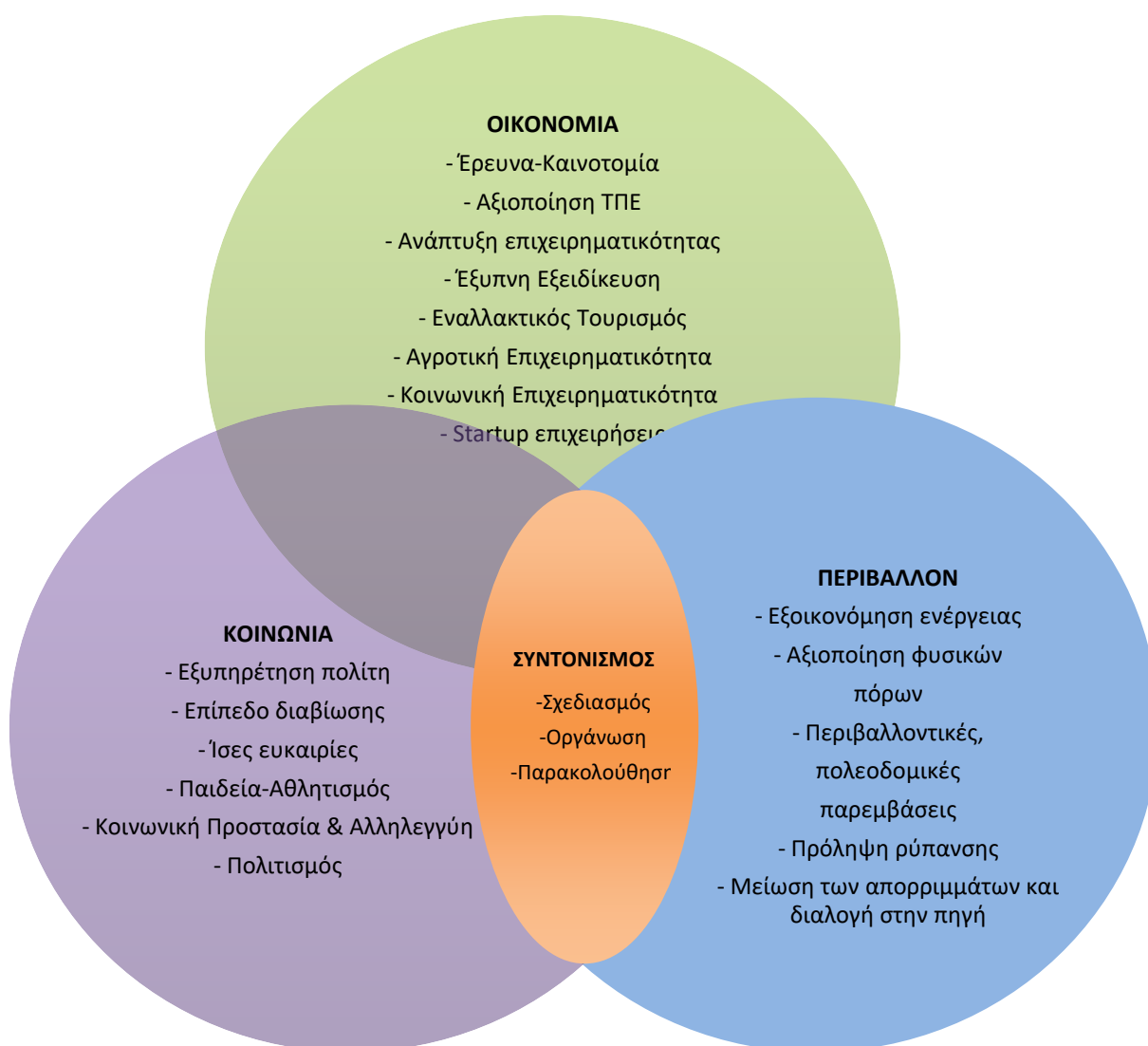

Η συνοχή της τοπικής κοινωνίας και η βιώσιμη κοινωνική, περιβαλλοντική και οικονομική ανάπτυξη, που δεν στερεί από τις μελλοντικές γενιές το δικαίωμα της επιλογής, ορίζεται ως ο μακροπρόθεσμος αναπτυξιακός στόχος σε όλες τις αστικές περιοχές του δήμου που αφενός μεν αποτελούν τόπο εγκατάστασης οικονομικών δραστηριοτήτων και αφετέρου δε ταυτόχρονα φιλοξενούν την κοινωνία των πολιτών τους.

4. ΕΠΙΧΕΙΡΗΣΙΑΚΟΣ ΣΧΕΔΙΑΣΜΟΣ

Το θεσμικό πλαίσιο, η μεθοδολογική προσέγγιση και η διαδικασία που ακολουθήθηκε για την κατάρτιση του Επιχειρησιακού Προγράμματος στο πλαίσιο του μεσο-μακροπρόθεσμου αναπτυξιακού προγραμματισμού του δήμου Πυλαίας – Χορτιάτη, είναι σύμφωνη με το ισχύον θεσμικό πλαίσιο που περιγράφεται στο Στρατηγικό Σχέδιο της Α΄ Φάσης του ΕΠ (κεφ. 3, 3.3, 4.1.2, σχήμα 1 και πίνακας 1) που αφορούν στο περιεχόμενο, στη δομή και στα αναλυτικά βήματα κατάρτισης των Επιχειρησιακών προγραμμάτων των ΟΤΑ Α' Βαθμού.

4.1. Περιεχόμενο και διάρθρωση του Επιχειρησιακού Σχεδίου

Η μεθοδολογία για την ολοκλήρωση του ΕΠ του Δήμου Πυλαίας - Χορτιάτη, αναφέρεται συνοπτικά σε μια διαδικασία επτά (7) βημάτων:

Βήμα 1: Προετοιμασία και οργάνωση

Το πρώτο βήμα αφορούσε στην προετοιμασία και οργάνωση της όλης διαδικασίας κατάρτισης του Επιχειρησιακού Προγράμματος, μέσω ενεργειών όπως η σύσταση και η εκπαίδευση της Ομάδας Εργασίας, η διατύπωση των αρχικών κατευθύνσεων της Δημοτικής Αρχής, η οργάνωση και ο προγραμματισμός του έργου και η ενημέρωση των υπηρεσιών του Δήμου και των Νομικών Προσώπων.

Βήμα 2: Περιγραφή και αξιολόγηση της υφιστάμενης κατάστασης

Σε αυτό το βήμα περιγράφηκε συνοπτικά η γενική, μακροσκοπική εικόνα της περιοχής του Δήμου και αναφέρθηκαν τα γεωγραφικά, πληθυσμιακά, κοινωνικά, οικονομικά, πολεοδομικά, περιβαλλοντικά και αναπτυξιακά χαρακτηριστικά της. Στη συνέχεια αξιολογήθηκε η κατάσταση της περιοχής και εντοπίστηκαν τα κρίσιμα ζητήματα τοπικής ανάπτυξης σε κάθε θεματικό τομέα: «Περιβάλλον και Ποιότητα ζωής», «Κοινωνική Πολιτική, Παιδεία, Πολιτισμός και Αθλητισμός», «Τοπική Οικονομία και Απασχόληση», «Εσωτερικό Περιβάλλον του δήμου». Στο στάδιο αυτό, χρησιμοποιήθηκαν στατιστικά στοιχεία καθώς και στοιχεία από άλλες μελέτες που αφορούν στην περιοχή του Δήμου, αλλά και πηγές όπως η βιβλιογραφία, η αρθρογραφία και το διαδίκτυο.

Βήμα 3: Αξιολόγηση του Δήμου και των νομικών προσώπων του

Η Επιστημονική Ομάδα και οι έξι υποομάδες εργασίας του ΕΠ σε συνεργασία με τις αρμόδιες υπηρεσίες του δήμου και των Νομικών Προσώπων, περιέγραψαν και αξιολόγησαν με τη χρήση του εργαλείου SWOT Analysis τα βασικά λειτουργικά, οργανωτικά και οικονομικά χαρακτηριστικά των τεσσάρων θεματικών τομέων του δήμου.

Βήμα 4: Καθορισμός της στρατηγικής του Δήμου

Η δημοτική αρχή διατύπωσε το όραμα και τις αρχές προγραμματισμού της δράσης του δήμου, και διατύπωσε τη στρατηγική κατεύθυνση που θα ακολουθήσει ο Δήμος, μέσω του καθορισμού γενικών στόχων και πολιτικών δράσης. Στη συνέχεια με τη συνεργασία της ομάδας εργασίας αυτά ομαδοποιήθηκαν σε Άξονες και Μέτρα λαμβάνοντας υπόψιν τα

συμπεράσματα της αξιολόγησης του εσωτερικού και εξωτερικού περιβάλλοντος του Δήμου, το ευρωπαϊκό, εθνικό και περιφερειακό αναπτυξιακό πλαίσιο και τις προτεραιότητες που έχουν τεθεί.

Βήμα 5: Έγκριση του στρατηγικού σχεδίου και διαδικασίες διαβούλευσης

Το τελευταίο βήμα για την ολοκλήρωση του Στρατηγικού Σχεδιασμού περιλάμβανε τις εξής ενέργειες:

- Η Διεύθυνση Προγραμματισμού, Οργάνωσης και Πληροφορικής υπέβαλε το σχέδιο Στρατηγικού Σχεδιασμού (Α' Φάση Επιχειρησιακού Σχεδίου) στην Εκτελεστική Επιτροπή, η οποία το εισηγήθηκε στο Δημοτικό Συμβούλιο για συζήτηση και ψήφιση, με τη με αρ. 3/2016 Απόφασή της «*Έγκριση του στρατηγικού σχεδίου της Α φάσης του Επιχειρησιακού προγράμματος 2016-2019 του Δήμου Πυλαίας – Χορτιάτη*». Το Δημοτικό Συμβούλιο ενέκρινε το Στρατηγικό Σχέδιο με τη με αρ. 283/2016 απόφαση του.
- Το εγκεκριμένο από το Δημοτικό Συμβούλιο Στρατηγικό Σχέδιο δημοσιοποιήθηκε για χρονικό διάστημα δύο (2) εβδομάδων (από 01-04-2016 έως και 15-04-2016) με καταχώρηση στην ιστοσελίδα του Δήμου (www.pilea-hortiatis.gr). Κατά τη διάρκεια της δημοσιοποίησης υπεβλήθησαν προτάσεις και παρατηρήσεις, οι οποίες και ελήφθησαν υπόψη κατά την επικαιροποίηση της Α' φάσης του Στρατηγικού Σχεδίου (αρ.2, παρ.3 (4), Π.Δ.185/70). Η υποβολή του ως θέμα στην Επιτροπή Διαβούλευσης δεν ήταν εφικτή, διότι η Επιτροπή ήταν συγκροτημένη στο εν λόγω χρονικό διάστημα.

Βήμα 6: Κατάρτιση Επιχειρησιακού Σχεδίου

Η κατάρτιση της Β' Φάσης του προγράμματος που αναφέρεται στον επιχειρησιακό και οικονομικό προγραμματισμό, ολοκληρώθηκε με τα ακόλουθα στάδια (βλ. σχήμα 2):

- Χρονικός προγραμματισμός των δράσεων
- Οικονομικός προγραμματισμός (Εκτίμηση των εσόδων και των πηγών χρηματοδότησης για την υλοποίηση των δράσεων)
- Παρακολούθηση του ΕΠ, κατάρτιση Δεικτών

Με σκοπό την εφαρμογή της στρατηγικής του Δήμου, στο βήμα αυτό, καταρτίστηκε το Επιχειρησιακό Σχέδιο για την επίτευξη κάθε Στόχου του Στρατηγικού Σχεδίου.

Το Επιχειρησιακό Σχέδιο περιλαμβάνει Άξονες, Μέτρα, Στόχους, όπως έχουν καταρτιστεί στην Α' φάση του Στρατηγικού Σχεδίου και δράσεις που εξειδικεύουν τη στρατηγική του Δήμου. Το Επιχειρησιακό Πρόγραμμα καταρτίστηκε από το Τμήμα Προγραμματισμού με την αρμόδια για κάθε Μέτρο και Στόχο, Υπηρεσία του Δήμου, η οποία ανέλαβε και τον σχεδιασμό σειράς δράσεων για την επίτευξη των Στόχων του κάθε Μέτρου.

Σχήμα 3. Ο Επιχειρησιακός Σχεδιασμός στη διαδικασία εκπόνησης του Ε.Π. του δήμου Πυλαίας - Χορτιάτη

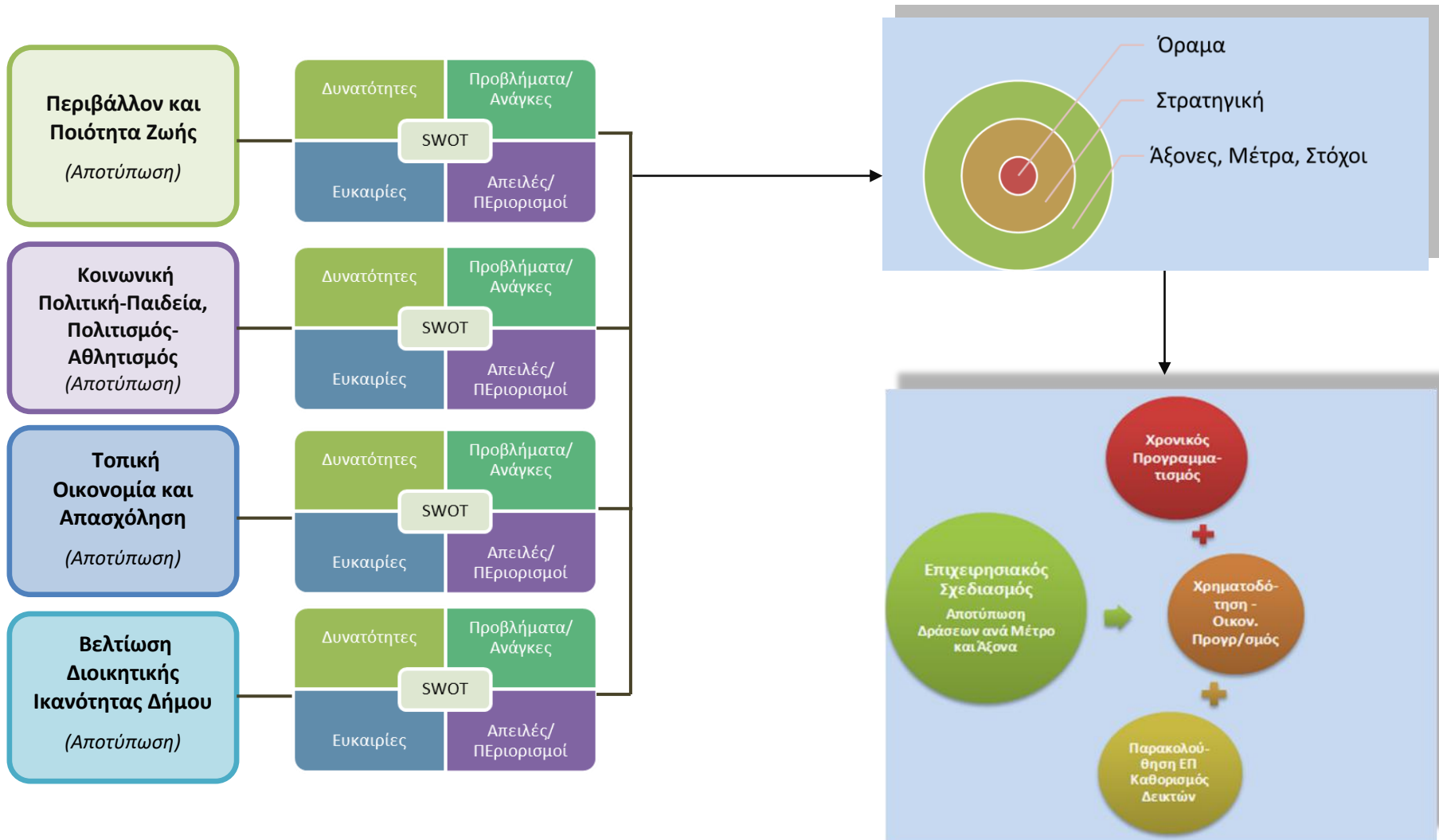

Βήμα 7: Χρονικός Προγραμματισμός των Δράσεων και Οικονομικός Προγραμματισμός του Επιχειρησιακού Προγράμματος

Στο στάδιο αυτό πραγματοποιήθηκαν οι παρακάτω ενέργειες:

- Ιεράρχηση και προγραμματισμός των δράσεων: διάρκεια και χρονοδιάγραμμα, αρμόδια υπηρεσία, περαιτέρω φορείς υλοποίησης, χωροθέτηση, προτεραιότητα, κ.λπ.
- Εκτίμηση του προϋπολογισμού των δράσεων
- Εκτίμηση των δυνητικών πηγών χρηματοδότησης
- Κατανομή των εσόδων στα έτη για την κάλυψη των δαπανών των δράσεων

Ο τετραετής προγραμματισμός πραγματοποιήθηκε από την Επιστημονική Ομάδα σε συνεργασία με τις επιμέρους υποομάδες και με το σύνολο των Υπηρεσιών του Δήμου, που είναι αρμόδιες για κάθε Μέτρο/Στόχο και έχουν όλα τα δεδομένα της εκάστοτε δράσης.

Προκειμένου να αποκτηθεί η συγκεντρωτική εικόνα των δράσεων του Επιχειρησιακού Προγράμματος αλλά και η εικόνα για επιμέρους κατανομές, η Ομάδα Εργασίας συνέταξε συγκεντρωτικούς χρηματοδοτικούς Πίνακες, που αφορούν τους άξονες δράσεων ανά έτος, την πηγή χρηματοδότησης τους και την προτεραιότητα τους.

Βήμα 8: Προσδιορισμός Δεικτών Παρακολούθησης και Αξιολόγησης

Στο βήμα αυτό προσδιορίστηκαν οι δείκτες με βάση τους οποίους θα παρακολουθηθεί η παρακολούθηση και η αξιολόγηση του Επιχειρησιακού Προγράμματος.

Βήμα 9: Έγκριση του Επιχειρησιακού Προγράμματος και Τελικές Ενέργειες

Το βήμα αυτό περιλαμβάνει τις κάτωθι ενέργειες:

- Έγκριση από το Δ.Σ. του κάθε Νομικού Προσώπου του Δήμου των στόχων και των δράσεων του Επιχειρησιακού που το αφορούν.
- Ολοκλήρωση του σχεδίου Επιχειρησιακού Προγράμματος από το Τμήμα Προγραμματισμού και Ανάπτυξης και υποβολή του στην Εκτελεστική Επιτροπή προς γνωμοδότηση.
- Υποβολή του σχεδίου Επιχειρησιακού Προγράμματος από την Εκτελεστική Επιτροπή στο Δημοτικό Συμβούλιο και έγκριση του σχεδίου από το Δημοτικό Συμβούλιο.
- Έλεγχος για τη νομιμότητα της διαδικασίας κατάρτισης του προγράμματος από την Αποκεντρωμένη Διοίκηση (Αυτοτελής Υπηρεσία Εποπτείας ΟΤΑ).
- Καταχώρηση του εγκεκριμένου επιχειρησιακού προγράμματος, μετά τον έλεγχο νομιμότητας, στην ιστοσελίδα του Δήμου και δημοσιοποίηση με κάθε άλλο πρόσφορο μέσο.

4.1.1. Αναπτυξιακοί Στόχοι

Ο Δήμος Πυλαίας – Χορτιάτη με βάση το όραμά της δημοτικής αρχής σχεδιάζει το πρόγραμμά του στην κατεύθυνση της ανάπτυξης σε όλα τα επίπεδα: στη **Διοίκηση**, στις **Υπηρεσίες**, στις **Υποδομές**, στην **Επιχειρηματικότητα**, στην **Κοινωνική Συνοχή**, στην **Υγεία** στον **Αθλητισμό**, στον **Τουρισμό**, στην **Εκπαίδευση** και στον **Πολιτισμό**.

Στόχος της πολιτικής ηγεσίας αλλά και του στελεχιακού δυναμικού του Δήμου είναι:

- Η άμεση και ισότιμη ανταπόκριση στις ανάγκες και στα αιτήματα των πολιτών και η υποδειγματική και αποτελεσματική λειτουργία των υπηρεσιών του Δήμου, ασκούμενη με διαφάνεια και σεβασμό στον πολίτη
- Η προώθηση της ενεργού συμμετοχής των πολιτών και η εφαρμογή προγραμμάτων εθελοντισμού για ένα ευρύ φάσμα δράσεων κοινωνικής προστασίας και αλληλεγγύης, υποστήριξης των ευπαθών κοινωνικών ομάδων, οικονομικής ανάπτυξης και διασφάλισης της κοινωνικής συνοχής
- Η προώθηση της χρήσης εναλλακτικών και οικολογικών μορφών μετακίνησης
- Η προώθηση της τοπικής οικονομικής ανάπτυξης, της επιχειρηματικότητας, η καταπολέμηση της ανεργίας και η ανάπτυξη σχέσεων συνεργασίας με τοπικούς φορείς, ειδικά στο πλαίσιο της οικονομικής κρίσης της εποχής
- Η αξιοποίηση όλων των τοπικών πόρων και δυνατοτήτων
- Η βελτίωση της αισθητικής και του επιπέδου καθαριότητας της πόλης
- Η ανάδειξη του πρωταγωνιστικού ρόλου του Δήμου Πυλαίας - Χορτιάτη στην πολιτιστική και τουριστική ανάπτυξη της περιοχής
- Η αξιοποίηση της δημοτικής περιουσίας και η ανάπτυξη μορφών δημοτικής επιχειρηματικότητας
- Η αξιοποίηση χρηματοδοτήσεων από το Δήμο και ένταξη έργων στις ευκαιρίες της 5^{ης} Χρηματοδοτικής Περιόδου καθώς και σε κάθε άλλη δυνατή χρηματοδότηση

4.1.2. Κατευθυντήριες Αρχές

Για την επίτευξη του οράματος έχει συνταχθεί ένα ολοκληρωμένο και συγκροτημένο Στρατηγικό Σχέδιο, το οποίο καθορίζει στόχους και βασίζεται στην αξιοποίηση των δυνατών σημείων της περιοχής, την εκμετάλλευση των ευκαιριών και δυνατοτήτων που αναπτύσσονται και την αντιμετώπιση των αδύνατων σημείων και περιορισμών και των κινδύνων – απειλών που εμφανίζει η περιοχή του δήμου.

Ειδικότερα οι κατευθυντήριες Αρχές συνοψίζονται στο τρίπτυχο Οικονομία – Περιβάλλον – Κοινωνία, όπως παρουσιάζονται στον παρακάτω πίνακα:

Πίνακας 1. Κατευθυντήριες Αρχές του Ε.Π.

ΚΑΤΕΥΘΥΝΤΗΡΙΕΣ ΑΡΧΕΣ	
ΟΙΚΟΝΟΜΙΑ	Αντιμετώπιση της ανεργίας σε τοπικό επίπεδο και προώθηση της τοπικής επιχειρηματικότητας και της οικονομικής ανάπτυξης
	Ανάπτυξη συνεργασιών με επιχειρήσεις, οικονομικούς και λοιπούς φορείς και άλλους φορείς Τ.Α.
	Δράσεις κοινωνικής οικονομίας και καινοτομίας
	Αξιοποίηση ακαδημαϊκού και επιστημονικού δυναμικού και χρήση καινοτομιών σε δράσεις και πρωτοβουλίες οικονομικής ανάπτυξης
	Προώθηση έρευνας και καινοτομίας σε τοπικό επίπεδο.
	Αξιοποίηση κινητής και ακίνητης περιουσίας και υλικοτεχνικής υποδομής του Δήμου.
	Βελτίωση οικονομικής διαχείρισης του Δήμου και αξιοποίηση χρηματοδοτικών προγραμμάτων και ευκαιριών
	Ενίσχυση, υποστήριξη και εκσυγχρονισμός Αγροτικής και Ζωικής Παραγωγής
ΠΕΡΙΒΑΛΛΟΝ	Βελτίωση, προστασία και αποκατάσταση φυσικού περιβάλλοντος
	Ευσαιθητοποίηση και ενημέρωση πολιτών σε περιβαλλοντικά θέματα και εξοικονόμηση ενέργειας.
	Πολεοδομικός σχεδιασμός
	Αναβαθμίσεις και αναπλάσεις των δύο πόλων της πόλης
	Εξοικονόμηση ενέργειας και αξιοποίηση ΑΠΕ
	Αναβάθμιση αστικού πρασίνου και κοινόχρηστων χώρων
	Βελτίωση υποδομών μεταφορών και προσπελασιμότητας
	Βελτίωση συνθηκών κυκλοφορίας, στάθμευσης και οδικής ασφάλειας
	Ανάπτυξη καθαρών μεταφορών και μείωση ρύπανσης
	Βελτίωση και επέκταση δικτύων υποδομών
	Βελτίωση του επιπέδου καθαριότητας
Μείωση, επαναχρησιμοποίηση και ανακύκλωση απορριμμάτων	
ΚΟΙΝΩΝΙΑ	Αναβάθμιση και συμπλήρωση υποδομών και προγραμμάτων - δράσεων Κοινωνικής Προστασίας και Αλληλεγγύης
	Βελτίωση κοινωνικής συνοχής με ενσωμάτωση οικονομικά ασθενέστερων πληθυσμιακών ομάδων
	Εθελοντισμός και Κοινωνική προσφορά
	Αναβάθμιση και συμπλήρωση υποδομών και προγραμμάτων - δράσεων Παιδείας, Δια βίου Μάθησης και Αθλητισμού
	Προγράμματα και δράσεις για τους νέους
	Αναβάθμιση και συμπλήρωση υποδομών και προγραμμάτων - δράσεων Πολιτισμού - Τουρισμού
	Βελτίωση του επιπέδου λειτουργίας και αποτελεσματικότητας των υπηρεσιών του Δήμου και των Νομικών του Προσώπων
Αμφίδρομη επικοινωνία και συμμετοχή των πολιτών	

4.2. Επιχειρησιακός Προγραμματισμός του δήμου Πυλαίας - Χορτιάτη

Αναφορικά με τους γενικούς – στρατηγικούς στόχους που απορρέουν από το όραμα της δημοτικής αρχής για την τοπική και εσωτερική ανάπτυξη, αυτοί επιμερίστηκαν και εξειδικεύτηκαν σε ειδικότερους στόχους για την επίτευξη των οποίων απαιτείται η υλοποίηση συγκεκριμένων σχεδίων δράσης που περιλαμβάνουν μεμονωμένες ή κατά ομάδες ενέργειες / δράσεις που πρέπει να ολοκληρωθούν έως το 2019. Η δε υλοποίηση αυτών των σχεδίων δράσης θα επιφέρει την επίτευξη των στρατηγικών στόχων του Ε.Π.

Στις **δράσεις** περιλαμβάνονται υπηρεσίες, μελέτες, έργα ή επενδύσεις του δήμου, καθώς και ότι επιφέρει βελτιωτική αλλαγή στις λειτουργίες του δήμου, όπως π.χ. η τροποποίηση του ΟΕΥ, οι προσλήψεις προσωπικού, η προμήθεια Η/Υ κ.ά.

Δεν καταγράφονται οι πάγιες και επαναλαμβανόμενες λειτουργίες, π.χ. χορήγηση αδειών επιχειρηματικών δραστηριοτήτων, έκδοση οικοδομικών αδειών, οδοκαθαρισμός, κ.λπ.

4.2.1. Κατάρτιση Σχεδίων Δράσης

Στο κεφ. 13 του Στρατηγικού Σχεδίου της Α΄ Φάσης του Ε.Π. διαμορφώθηκε η Αναπτυξιακή Στρατηγική του δήμου Πυλαίας - Χορτιάτη ως σύνολο αξόνων/γενικών στόχων, μέτρων, και πολιτικών δράσης. Σε αυτήν την ενότητα προσδιορίζονται όλες οι ενέργειες που καθιστούν εφικτή την προτεινόμενη στρατηγική μέσα από συγκριμένους στόχους και υλοποιήσιμες δράσεις/ενέργειες, που διακρίνονται σε:

A. Σχέδια Δράσης Τοπικής Ανάπτυξης που αφορούν:

- Την ανάπτυξη υπηρεσιακής δράσης που αποτελεί αντικείμενο όλων των οργανικών μονάδων του Δήμου και των Νομικών του Προσώπων
- Την ανάπτυξη διαυπηρεσιακής δράσης που αναφέρεται σε ολοκληρωμένες αναπτυξιακές παρεμβάσεις η υλοποίηση των οποίων απαιτεί την συνεργασία πολλών υπηρεσιών του Δήμου, των Νομικών Προσώπων και ενδεχομένως άλλων φορέων σε τοπικό ή υπερτοπικό επίπεδο
- Την ανάπτυξη υπερτοπικής δράσης που αναφέρεται σε δράσεις υπερτοπικής σημασίας, οι οποίες σχεδιάζονται και υλοποιούνται από φορείς που έχουν την ευθύνη ευρύτερου επίπεδου προγραμματισμού (ΠΚΜ, ΑΝΕΘ, ΕΥΑΘ ΑΕ, ΔΕΗ κ.λπ.).

B. Σχέδια Δράσης Εσωτερικής Ανάπτυξης που υλοποιούνται από τις επιτελικές, υποστηρικτικές και οριζόντιες υπηρεσίες του Δήμου.

4.2.2. Προσδιορισμός Βαρύτητας / Ιεράρχηση

Με την κατάρτιση των Σχεδίων Δράσης διαμορφώνεται μια ολοκληρωμένη εικόνα της αναπτυξιακής προοπτικής του δήμου ενώ παράλληλα διαπιστώνεται το εύρος και το μέγεθος των αναγκών σε βασικές υποδομές.

Οι διογκωμένες απαιτήσεις των πολιτικών δράσης σε έργα και διαδικασίες σε συνδυασμό με τον περιορισμένο χρονικό ορίζοντα ενδέχεται να συντελέσουν στην συρρίκνωση του

αναμενόμενου αποτελέσματος.

Η αντιμετώπιση του προβλήματος αυτού επιτυγχάνεται με την ενίσχυση του βαθμού δραστηριοποίησης του Δήμου σε ορισμένους τομείς γεγονός που προϋποθέτει την διερεύνηση και τον προσδιορισμό συντελεστών αυξημένης βαρύτητας στις προτεινόμενες πολιτικές και Σχέδια Δράσης.

Η δυνατότητα υλοποίησης του Επιχειρησιακού Σχεδίου εξαρτάται απόλυτα από την εξασφάλιση των απαιτούμενων χρηματοδοτικών πόρων, έτσι με δεδομένη την χρονική συγκυρία της έναρξης της νέας 5^{ης} Προγραμματικής Περιόδου, η προοπτική της ένταξης δράσεων σε συγχρηματοδοτούμενα προγράμματα (π.χ. ΕΣΠΑ, ΠΕΠ, Εδαφικής Συνεργασίας, Ευρωπαϊκά κ.λπ.), αποτελεί ένα σημαντικό κριτήριο στην προσέγγιση της βαρύτητας.

Ένα άλλο κριτήριο βαρύτητας αφορά στην αλληλεξάρτηση των δράσεων, κατά πόσο δηλαδή η υλοποίηση μιας δράσης εξασφαλίζει τη δρομολόγηση άλλων, επιφέροντας πολλαπλά αποτελέσματα. Στην κατεύθυνση αυτή συντελούν και όλες οι δράσεις με καθορισμένο εξαρχής τον ολοκληρωμένο χαρακτήρα τους.

Έτσι, με βάση το παραπάνω πλαίσιο, οι δράσεις ιεραρχούνται και διακρίνονται ανάλογα με την προτεραιότητά τους και τις δυνατότητες χρηματοδότησής τους ως εξής:

1η Προτεραιότητα: Δράσεις για τις οποίες υπάρχει χρηματοδότηση ή εκτιμάται ότι η χρηματοδότησή τους είναι σχετικά δεδομένη, απαντούν σε άμεσες ανάγκες των πολιτών, της περιοχής ή του Δήμου και των ν.π. Στις δράσεις πρώτης προτεραιότητας ανήκουν επίσης όλες οι συνεχιζόμενες δράσεις που ξεκίνησαν να υλοποιούνται σε προηγούμενο διάστημα.

2η Προτεραιότητα: Δράσεις για τις οποίες η χρηματοδότηση δεν έχει διασφαλιστεί ακόμη ή είναι υπό διερεύνηση, πρέπει να υλοποιηθούν μεσοπρόθεσμα, απαντούν σε λιγότερο άμεσες ανάγκες.

3η Προτεραιότητα: Δράσεις για τις οποίες δεν έχει διασφαλιστεί η χρηματοδότηση ή φαίνεται ανέφικτη, ακολουθούν άλλες δράσεις που προηγούνται για τις οποίες είτε δεν έχουν διασφαλιστεί ακόμη οι πόροι (π.χ. Β προτεραιότητας) είτε απαιτούν ενδιάμεσες χρονοβόρες διαδικασίες και πρέπει να υλοποιηθούν μακροπρόθεσμα.

4.2.3. Υλοποίηση Πολιτικών και Σχεδίων Δράσης

Όπως προαναφέρθηκε, στους καθοριστικούς παράγοντες για την πορεία υλοποίησης του Επιχειρησιακού Προγράμματος ανήκει η εξασφάλιση των απαιτούμενων χρηματοδοτικών πόρων. Στην κατεύθυνση αυτή οι χρηματοδοτικές δυνατότητες του ΕΠ του δήμου απορρέουν από δύο πηγές:

- την αύξηση των εσόδων του Δήμου με την ενίσχυση της οικονομικής του ικανότητας

- την αξιοποίηση των δυνατοτήτων και ευκαιριών που παρέχει η 5^η χρηματοδοτική περίοδος με την ένταξη έργων αναπτυξιακού χαρακτήρα κάτω από σχετικά χρηματοδοτικά προγράμματα

Οι πολιτικές δράσης που συνδράμουν στις παραπάνω επιδιώξεις αναφέρονται αναλυτικότερα:

Για την αύξηση των Εσόδων:

- ο περιορισμός των ελαστικών δαπανών στις εντελώς απαραίτητες
- η μείωση του κόστους των παρεχόμενων υπηρεσιών
- η επίτευξη και παρακολούθηση των εισπράξεων
- η μείωση του κόστους κατασκευής και συντήρησης των έργων
- η αξιοποίηση της δημοτικής περιουσίας
- η διερεύνηση της ανάπτυξης επιχειρηματικών δραστηριοτήτων στην κατεύθυνση της ανακύκλωσης των αδρανών υλικών και στην αξιοποίηση των ανανεώσιμων πηγών ενέργειας

Για την αξιοποίηση των δυνατοτήτων ένταξης έργων στην 5^η Προγραμματική Περίοδο 2014 – 2020:

- η εκπόνηση τομεακών αναπτυξιακών σχεδίων δράσης
- η έγκαιρη προετοιμασία της συγκρότησης των φακέλων υποβολής των προτάσεων
- η σύνταξη και τεκμηρίωση των προτάσεων

Η λειτουργική αναβάθμιση των υπηρεσιών που εμπλέκονται στις διαδικασίες προετοιμασίας των προτάσεων ένταξης έργων, κυρίως των Διευθύνσεων Προγραμματισμού Οργάνωσης και Πληροφορικής, Τεχνικών Υπηρεσιών, Περιβάλλοντος Καθαριότητας και Ανακύκλωσης, Τοπικής Οικονομίας και Ανάπτυξης καθώς και των νομικών προσώπων του δήμου, συνίσταται στην επαρκή στελέχωση των υπηρεσιών με καταρτισμένο προσωπικό και στην παροχή κάθε απαιτούμενης υλικοτεχνικής υποστήριξης.

4.2.4. Αναλυτικός Προγραμματισμός των Δράσεων

Στις ενότητες που ακολουθούν παρουσιάζεται ο προγραμματισμός των δράσεων με μεσοπρόθεσμο χρονικό ορίζοντα το 2019, σε συγκεκριμένους πίνακες με κύριες αναφορές στην υπηρεσία υλοποίησης, στη συνολική και ετήσια δαπάνη του έργου και στη δυνητική πηγή χρηματοδότησης.

Υπηρεσίες υλοποίησης: Οι δράσεις του Επιχειρησιακού Προγράμματος του Δήμου στο μεγαλύτερο μέρος αποτελούν αντικείμενο ευθύνης του δήμου και των νομικών του προσώπων. Επειδή η αναπτυξιακή προοπτική του τόπου υποστηρίζεται και από δράσεις υπερτοπικών φορέων του ευρύτερου δημόσιου τομέα, στο Επιχειρησιακό Πρόγραμμα έχουν συμπεριληφθεί και όλες οι δράσεις που υλοποιούνται ή σχεδιάζονται να

υλοποιηθούν εντός της δημοτικής επικράτειας, από ορισμένους συνεργαζόμενους φορείς.

Δαπάνη των έργων: είναι απόλυτα προσδιορισμένη για τα έργα που βρίσκονται στο στάδιο της υλοποίησης και για αυτά που έχει εκπονηθεί μελέτη συμπεριλαμβανομένων και των τευχών δημοπράτησης, ενώ στα υπόλοιπα έγινε προσπάθεια προσέγγισης με βάση τα στοιχεία των υπηρεσιών.

Τις **πηγές χρηματοδότησης** συνιστούν:

1. Οι θεσμοθετημένες χρηματοδοτήσεις που υποστηρίζουν την αναπτυξιακή διαδικασία του Δήμου όπως η ΣΑΤΑ, οι πάγιες και οι έκτακτες πηγές εσόδων όπως τα ανταποδοτικά και οι εισφορές από την υλοποίηση των πράξεων εφαρμογής των πολεοδομημένων περιοχών.
2. Οι χρηματοδοτήσεις που προβλέπεται να εξασφαλισθούν από τους διαθέσιμους πόρους της 5^{ης} Προγραμματικής Περιόδου, δηλαδή του **Εταιρικού Συμφώνου για το Πλαίσιο Ανάπτυξης (ΕΣΠΑ 2014-2020)**, του **Περιφερειακού Επιχειρησιακού Προγράμματος (Π.Ε.Π.) Κεντρικής Μακεδονίας 2014 – 2020** και λοιπών χρηματοδοτικών προγραμμάτων και εργαλείων, και αποτελούν τη βασικότερη πηγή χρηματοδότησης των μεγάλων αναπτυξιακών έργων του Δήμου.
3. Οι εξειδικευμένες χρηματοδοτήσεις των φορέων του δημόσιου κυρίως Υπουργείων αλλά και της Περιφέρειας Κεντρικής Μακεδονίας.
4. Οι ίδιοι πόροι του Δήμου καθώς είναι σημαντικά περιορισμένοι λόγω του μεσοπρόθεσμου δημοσιονομικού προγράμματος της χώρας, δεν μπορούν να συμβάλουν σε μεγάλο βαθμό στην χρηματοδοτική υποστήριξη του Επιχειρησιακού Σχεδίου.
5. Ο δανεισμός δύναται να χρηματοδοτήσει πολύ συγκεκριμένες περιπτώσεις και μετά την εξάντληση διερεύνησης κάθε άλλης εναλλακτικής περισσότερο προσιτής πηγής χρηματοδότησης.

Τέλος, είναι απαραίτητο να επισημανθεί ότι για την ιεράρχηση των δράσεων καταβλήθηκε προσπάθεια με πενιχρά όμως αποτελέσματα, καθώς ελάχιστες δράσεις εκτιμήθηκαν ως ελάσσονος σημασίας, αφενός μεν, γιατί οι ανάγκες του Δήμου σε βασικές υποδομές είναι σημαντικά εκτεταμένες, αφετέρου δε, γιατί υπάρχουν ενισχυμένες προσδοκίες κυρίως από τα χρηματοδοτικά εργαλεία ΕΣΠΑ, ΠΕΠ και λοιπά χρηματοδοτικά εργαλεία της Ε.Ε.

4.2.5. Συγκρότηση Ιεραρχικού Διαγράμματος

Στη βάση των εθνικών και ευρωπαϊκών αναπτυξιακών πολιτικών και κατευθύνσεων και της ενδογενούς τοπικής ανάπτυξης, με απώτερο στόχο την υλοποίηση του οράματος της Δημοτικής Αρχής Πυλαίας – Χορτιάτη, διαμορφώνεται ένα επιχειρησιακό σχέδιο για τα έτη 2016-2019, που δομείται πάνω σε τέσσερις (4) άξονες προτεραιότητας, ο κάθε ένας από τους οποίους εξειδικεύεται σε μια σειρά από μέτρα (βλ. σχήμα 3), γενικούς και ειδικούς στόχους (βλ. πίνακα 2). Για την υλοποίηση των στόχων υπεύθυνες είναι οι αρμόδιες

Υπηρεσίες του δήμου. Τα παρακάτω προτεινόμενα έργα και δράσεις οριστικοποιήθηκαν μετά τη διαδικασία εξωτερικής και εσωτερικής Διαβούλευσης του ΕΠ που πραγματοποιήθηκε 1 με 15 Απριλίου 2016.

Σχήμα 4. Ιεραρχικό Διάγραμμα Επιχειρησιακού Σχεδιασμού



Πίνακας 2. Μέτρα και Στόχοι ανά άξονα

ΑΞΟΝΕΣ ΠΡΟΤΕΡΑΙΟΤΗΤΑΣ	ΜΕΤΡΑ ΑΝΑ ΑΞΟΝΑ	ΣΤΟΧΟΙ ΑΝΑ ΜΕΤΡΟ
Άξονας 1: Περιβάλλον και Ποιότητα Ζωής	Μέτρο 1.1: Φυσικό περιβάλλον – πράσινο – αισθητική	1.1.1. Εξοικονόμηση ενέργειας, βελτίωση μικροκλίματος, προώθηση των Ανανεώσιμων Πηγών Ενέργειας
		1.1.2. Περιαστική αναβάθμιση με την αποκατάσταση του τοπίου – ανάδειξη πολιτιστικής κληρονομιάς
		1.1.3. Αποκατάσταση και ανάδειξη του ανενεργού βιομηχανικού αποθέματος – κληρονομιάς
		1.1.4. Αστική αναβάθμιση με προστασία και ανάδειξη του φυσικού περιβάλλοντος
	Μέτρο 1.2: Δομημένο περιβάλλον – οικιστική ανάπτυξη (Πολεοδομία – Χωροταξία)	1.2.1. Δημιουργία βασικών σχολικών υποδομών
		1.2.2. Ανάπλαση - αναβάθμιση του αστικού περιβάλλοντος & του δομημένου χώρου/ιστού
		1.2.3. Ανάπλαση χώρων πολιτιστικής ταυτότητας και κληρονομιάς
		1.2.4. Ενίσχυση βασικών υποδομών για την περιοχή για την εξοικονόμηση ενέργειας
		1.2.5. Συντηρήσεις κτιρίων για την ασφάλεια των χρηστών και των δικτύων υποδομής
		1.2.6. Αναβάθμιση κτιριακού αποθέματος, μείωση ενέργειας
		1.2.7. Δημιουργία βασικών υποδομών εκπαίδευσης, αθλητισμού και πολιτισμού
		1.2.8. Βελτίωση βασικών υποδομών εκπαίδευσης, αθλητισμού και πολιτισμού
		1.2.9. Πολεοδομικός και χωροταξικός σχεδιασμός, ανάπλαση - αναβάθμιση αστικού περιβάλλοντος και του δομημένου χώρου και καθορισμός χρήσεων γης
	Μέτρο 1.3: Μεταφορές –	1.3.1. Προώθηση εναλλακτικών παρεμβάσεων, μείωση εκπομπών CO ₂ , μείωση λειτουργικών εξόδων

ΑΞΟΝΕΣ ΠΡΟΤΕΡΑΙΟΤΗΤΑΣ	ΜΕΤΡΑ ΑΝΑ ΑΞΟΝΑ	ΣΤΟΧΟΙ ΑΝΑ ΜΕΤΡΟ
	Συγκοινωνίες	Δήμου, ασφάλεια
		1.3.2. Ενίσχυση τοπικού οδικού δικτύου - αντιμετώπιση της κυκλοφοριακής συμφόρησης
		1.3.3. Ενίσχυση της ασφαλούς κινητικότητας των πεζών - προώθηση εναλλακτικών παρεμβάσεων προσβασιμότητας
		1.3.4. Ενίσχυση της προσβασιμότητας και βελτίωση της οδικής ασφάλειας
		1.3.5. Ενδυνάμωση της αστικής συγκοινωνίας
	Μέτρο 1.4: Καθαριότητα – διαχείριση στερεών αποβλήτων	1.4.1. Αντιμετώπιση πλημμυρικών φαινομένων
	1.4.2. Καθαρισμός και συντήρηση πάρκων – παιδικών χαρών	
	1.4.3. Επέκταση δικτύου αποχέτευσης ομβρίων - Αντιπλημμυρική προστασία	
	1.4.4. Ενίσχυση υποδομών και ανάπτυξη δράσης για τη μείωση, επαναχρησιμοποίηση των παραγόμενων αποβλήτων και αύξηση των ανακυκλώσιμων	
	1.4.5. Αποτελεσματική διαχείριση των παραγόμενων απορριμμάτων του δήμου	
	Μέτρο 1.5: Ενέργεια και λοιπά Δίκτυα	1.5.1. Ανάπτυξη δικτύων υποδομών αποχέτευσης λυμάτων
	1.5.2. Εκσυγχρονισμός και επέκταση δικτύου δημοτικού φωτισμού, μείωση των λειτουργικών εξόδων, ασφάλεια πολιτών	
	1.5.3. Μείωση εκπομπών CO ₂ , μείωση λειτουργικών εξόδων δημοτικών κτιρίων	
	1.5.4. Αναβάθμιση των δικτύων ύδρευσης, εξασφάλιση ποιότητας ύδρευσης και εξοικονόμηση νερού	
Άξονας 2:	Μέτρο 2.1: Κοινωνική προστασία και υγεία	2.1.1. Προώθηση στοχευμένων δομών και δράσεων για τις ευπαθείς ομάδες πληθυσμού, ενίσχυση της κοινωνικής συνοχής και προώθηση του εθελοντισμού

ΑΞΟΝΕΣ ΠΡΟΤΕΡΑΙΟΤΗΤΑΣ	ΜΕΤΡΑ ΑΝΑ ΑΞΟΝΑ	ΣΤΟΧΟΙ ΑΝΑ ΜΕΤΡΟ
Κοινωνική Πολιτική, Παιδεία, Πολιτισμός και Αθλητισμός		2.1.2. Δημιουργία νέων κοινωνικών και υγειονομικών δομών
		2.1.3. Πρόληψη και διασφάλιση υγείας φιλοξενούμενων νηπίων της επικράτειας του Δήμου Πυλαίας-Χορτιάτη
	Μέτρο 2.2: Πολιτισμός	2.2.1. Συμμετοχή της τοπικής κοινότητας στο πολιτισμικό προϊόν, ενίσχυση του εθελοντισμού, και μείωση του κόστους των πολιτιστικών εκδηλώσεων
		2.2.2. Ανάδειξη της τοπικής Πολιτιστικής Κληρονομιάς
		2.2.3. Ανάπτυξη νέων πολιτισμικών προϊόντων και εμπλουτισμός των υφισταμένων ποιοτικά και χωρικά
	Μέτρο 2.3: Αθλητισμός	2.3.1. Ανάπτυξη νέων υπηρεσιών για τη βελτίωση της φυσικής κατάστασης και της υγείας των πολιτών
		2.3.2. Συντήρηση και εκσυγχρονισμός των αθλητικών υποδομών
		2.3.3. Ανάπτυξη πνεύματος άθλησης στον τοπικό πληθυσμό
	Μέτρο 2.4: Παιδεία – Νεολαία	2.4.1. Παραμονή των μαθητών στην υποχρεωτική εκπαίδευση και ενημέρωση για οφέλη ολοκλήρωσης σπουδών δευτεροβάθμιας εκπαίδευσης
		2.4.2. Καταγραφή και δικτύωση των εμπλεκόμενων φορέων με στόχο την καλύτερη συνεργασία
		2.4.3. Εξορθολογισμός της χωροταξικής κατανομής των μαθητών στα σχολεία του δήμου και των όμορων περιοχών σύμφωνα την αύξουσα/φθίνουσα τάση του αριθμού των μαθητών
		2.4.4. Ενίσχυση της γνώσης, της εκπαίδευσης και του πολιτισμού σε όλες τις ΔΕ
		2.4.5. Υποστήριξη των ΑμΕΑ και των Οικογενειών τους
		2.4.6. Υποστήριξη Οικογενειών μαθητών παιδιών και εφήβων

ΑΞΟΝΕΣ ΠΡΟΤΕΡΑΙΟΤΗΤΑΣ	ΜΕΤΡΑ ΑΝΑ ΑΞΟΝΑ	ΣΤΟΧΟΙ ΑΝΑ ΜΕΤΡΟ
Άξονας 3 Τοπική Οικονομία και Απασχόληση	Μέτρο 3.1: Απασχόληση και ανεργία	3.1.1. Δημιουργία και στελέχωση δομής για την Επιχειρηματικότητα εντός του ισχύοντος ΟΕΥ και εκπαίδευση των εργαζομένων
		3.1.2. Εφαρμογή στοχευμένων δράσεων για τις πληθυσμιακές ομάδες που αντιμετωπίζουν αυξημένα προβλήματα
		3.1.3. Αξιοποίηση των καλλιεργήσιμων εκτάσεων του δήμου από τους πολίτες
		3.1.4. Ανάπτυξη συνεργασιών με εξειδικευμένους φορείς για την αύξηση της ανταγωνιστικότητας και της επιχειρηματικότητας στον αγροτικό τομέα του δήμου
	Μέτρο 3.2: Εναλλακτικός Τουρισμός	3.2.1. Εκπόνηση master/action plan για την ανάπτυξη του τουρισμού
		3.2.2. Δράσεις ενημέρωσης, πληροφόρησης και ευαισθητοποίησης για τα ιδιαίτερα φυσικά χαρακτηριστικά και τα πολιτισμικά στοιχεία της που την καθιστούν ως πόλο έλξης ημερήσιων επισκεπτών
		3.2.3. Έργα υποδομής και μέτρα πολιτικής που βελτιώνουν την ελκυστικότητα της περιοχής ως τόπος εστίασης και αναψυχής, κέντρο παροχής πολιτιστικών και αθλητικών δραστηριοτήτων
	Μέτρο 3.3: Τοπική Επιχειρηματικότητα	3.3.1. Ενίσχυση της τοπικού αγροτικού προϊόντος αξιοποίηση συγκριτικών πλεονεκτημάτων
		3.3.2. Προώθηση καινοτόμων δράσεων προγραμματισμού, συντονισμού και αποτελεσματικής εφαρμογής μέτρων για την ενίσχυση της επιχειρηματικότητας
		3.3.3. Δράσεις ενημέρωσης, πληροφόρησης και υποστήριξης της επιχειρηματικότητας για τις νέες ευέλικτες μορφές επιχειρηματικότητας
	Μέτρο 3.4: Καινοτόμες δράσεις ανάπτυξης της οικονομικής και επιχειρηματικής δραστηριότητας	3.4.1. Συνεργασία και δικτύωση με φορείς καινοτομίας και επιχειρηματικότητας για την ενίσχυση της επιχειρηματικής δραστηριότητας
		3.4.2. Συνεργασία και ανταλλαγή πρακτικών με δήμους και οικονομικούς – αναπτυξιακούς φορείς (επιμελητήρια αναπτυξιακά ερευνητικά κέντρα) χωρών της Ε.Ε.

ΑΞΟΝΕΣ ΠΡΟΤΕΡΑΙΟΤΗΤΑΣ	ΜΕΤΡΑ ΑΝΑ ΑΞΟΝΑ	ΣΤΟΧΟΙ ΑΝΑ ΜΕΤΡΟ
Άξονας 4 Βελτίωση της Διοικητικής Ικανότητας του Δήμου	Μέτρο 4.1: Σύγχρονες Μορφές Management /Ποιότητα Υπηρεσιών	<p>4.1.1. Οργανωτικός εκσυγχρονισμός και αναδιοργάνωση του δήμου ως δημόσια οργάνωση</p> <p>4.1.2. Συνεχής μέτρηση, παρακολούθηση και βελτίωση της αποτελεσματικότητας του παραγόμενου έργου</p> <p>4.1.3. Βελτίωση της εξυπηρέτησης, της συνεργασίας και της επικοινωνίας με τον πολίτη</p> <p>4.1.4. Ανάπτυξη ομαδικής και εσωτερικής διαύπηρεσιακής συνεργασίας μεταξύ των υπηρεσιών</p> <p>4.1.5. Συντονισμός και συνεργασία με άλλους δημόσιους, τοπικούς, εθνικούς, διεθνείς φορείς που εμπλέκονται σε αναπτυξιακές και προγραμματικές διαδικασίες</p> <p>4.1.6. Διεθνείς συνεργασίες σε θέματα ανταλλαγής τεχνογνωσίας και καλών διοικητικών πρακτικών – αξιοποίηση σχετικών χρηματοδοτικών προγραμμάτων ΕΣΠΑ</p>
	Μέτρο 4.2: Επιμόρφωση –Κατάρτιση	<p>4.2.1. Εισαγωγή λειτουργιών διαρκούς ποιοτικής επιμόρφωσης των αιρετών και του προσωπικού</p> <p>4.2.2. Εξωστρεφής δράση, ανάπτυξη συνεργασιών με έγκριτους επιμορφωτικούς φορείς του δημόσιου τομέα</p>
	Μέτρο 4.3: Ψηφιακός Δήμος – Εφαρμογή ΤΠΕ – Διαφάνεια	<p>4.3.1. Διαρκής αναβάθμιση και συντήρηση του υλικοτεχνικού εξοπλισμού ΤΠΕ του Δήμου</p> <p>4.3.2. Διαρκής εκσυγχρονισμός των εφαρμογών που χρησιμοποιούνται για τη λειτουργία του Δήμου και την εξυπηρέτηση του πολίτη</p> <p>4.3.3. Διαρκής επέκταση, αναβάθμιση και συντήρηση του Δημοτικού Ασύρματου Δικτύου Wi-Fi που παρέχεται στους πολίτες</p> <p>4.3.4. Εξοικονόμηση, χρόνου, χώρου και παροχή πολλαπλών ηλεκτρονικών υπηρεσιών στους πολίτες</p> <p>4.3.5. Προώθηση της Καινοτομίας και της Ηλεκτρονικής Διακυβέρνησης στη Διοικητική Μεταρρύθμιση και στις Υπηρεσίες Έξυπνης Πόλης</p>

ΑΞΟΝΕΣ ΠΡΟΤΕΡΑΙΟΤΗΤΑΣ	ΜΕΤΡΑ ΑΝΑ ΑΞΟΝΑ	ΣΤΟΧΟΙ ΑΝΑ ΜΕΤΡΟ
		4.3.6. Προώθηση της Εξοικονόμησης Ενέργειας σε Δημοτικά κτίρια και εγκαταστάσεις
	Μέτρο 4.4: Προετοιμασία των υπηρεσιών για την μεγιστοποίηση της απορρόφησης χρηματοδοτήσεων της 5ης Προγραμματικής Περιόδου	4.4.1. Ετοιμότητα του δήμου για την μεγιστοποίηση της απορρόφησης των χρηματοδοτήσεων της 5ης Προγραμματικής Περιόδου (2014-2020)
		4.4.2. Ανάπτυξη νέων και επικαιροποίηση των υφιστάμενων θεματικών σχεδίων δράσης (ΣΔΑΕ, ΤΣΔΑ) με σύνδεση των αναγκών του εσωτερικού και εξωτερικού περιβάλλοντος του δήμου με τα χρηματοδοτικά εργαλεία 2014-2020 και με παράλληλη αξιοποίηση των συγκριτικών του πλεονεκτημάτων
	Μέτρο 4.5: Οικονομική Διαχείριση	4.5.1. Εφαρμογή συστημάτων παρακολούθησης του προϋπολογισμού και της στοχοθεσίας του ΟΠΔ
		4.5.2. Ορθολογικοποίηση της κατανομής των οικονομικών πόρων
		4.5.3. Εκπόνηση μελέτης για την αύξηση εσόδων από εκμετάλλευση - αξιοποίηση της δημοτικής περιουσίας
	Μέτρο 4.6: Συμμετοχικές Διαδικασίες – Διαβούλευση	4.6.1. Ανάπτυξη μηχανισμών κοινής δράσης στην αντιμετώπιση των προβλημάτων της τοπικής κοινωνίας με συμμετοχικές εξωστρεφείς διαδικασίες με πολίτες και φορείς
		4.6.2. Ενθάρρυνση του εθελοντισμού
	Μέτρο 4.7: Διαχείριση κρίσεων – Πολιτική προστασία	4.7.1. Ετοιμότητα του δήμου και των υπηρεσιών για την αντιμετώπιση κρίσεων από φυσικά φαινόμενα (πυρκαγιές, πλημμύρες, σεισμοί) αλλά και κοινωνικές καταστάσεις λόγω της οικονομικής κρίσης
		4.7.2. Συντονισμός δράσης όλων των εμπλεκόμενων τοπικών φορέων πολιτικής προστασίας

4.3. Συνοπτική παρουσίαση των Σχεδίων Δράσης

Η στρατηγική του Δήμου και οι αναπτυξιακοί του στόχοι, παρουσιάζονται συνοπτικά στα παρακάτω σχέδια δράσης, τα οποία θα υλοποιήσουν οι υπηρεσίες του Δήμου και τα νομικά του πρόσωπα. Συγκεκριμένα, παρατίθενται οι Ειδικοί Στόχοι (Ε.Σ.) όλων των μέτρων των τεσσάρων (4) Αξόνων Προτεραιότητας και οι υπαγόμενες ομάδες δράσεων η υλοποίηση των οποίων θα οδηγήσει στην επίτευξη των Ε.Σ.

Πίνακας 3. Απεικόνιση των Σχεδίων Δράσης

Άξονας 1 Προτεραιότητας ΕΠ Δήμου: 1

Ο Άξονας 1 «Περιβάλλον και Ποιότητα Ζωής» περιλαμβάνει πέντε (5) Μέτρα (1.1, 1.2, 1.3, 1.4, 1.5) με ειδικούς στόχους που αφορούν στις υποδομές, στην προστασία και την αναβάθμιση του φυσικού και δομημένου περιβάλλοντος της περιοχής και στη βελτίωση της ποιότητας ζωής, με παρεμβάσεις σε συγκεκριμένους τομείς που συνθέτουν οι παρακάτω ομάδες δράσεων ανά μέτρο:

Μέτρο 1.1: Φυσικό περιβάλλον - πράσινο - αισθητική

Ε.Σ.1.1.1: Εξοικονόμηση ενέργειας, βελτίωση μικροκλίματος, προώθηση των Ανανεώσιμων Πηγών Ενέργειας

- Εξοικονόμηση ενέργειας (ΕΞΕ) και αξιοποίηση των Ανανεώσιμων Πηγών Ενέργειας σε υφιστάμενα σχολικά και δημοτικά κτίρια και στα αθλητικά κέντρα του δήμου
- Ενεργειακές επιθεωρήσεις και προτάσεις για την ενεργειακή αναβάθμιση των δημοτικών κτιρίων
- Φωτοτεχνικές μελέτες και σταδιακή αντικατάσταση όλων των υφιστάμενων λαμπτήρων με νέους αποδοτικότερους

Ε.Σ.1.1.2: Περιαστική αναβάθμιση με την αποκατάσταση του τοπίου – ανάδειξη πολιτιστικής κληρονομιάς

- Ανάδειξη διαδρομής στο δάσος του Χορτιάτη από τον οικισμό μέχρι τα παγοποιεία
- Ανάδειξη, διαμόρφωση υπαίθριων χώρων αναψυχής και περιπάτου στον ορεινό όγκο του Χορτιάτη

Ε.Σ.1.1.3: Αποκατάσταση και ανάδειξη του ανενεργού βιομηχανικού αποθέματος – κληρονομιάς

- Αποκατάσταση και ανάπλαση των βιομηχανικών χώρων πολιτιστικής κληρονομιάς

Ε.Σ.1.1.4: Αστική αναβάθμιση με προστασία και ανάδειξη του φυσικού περιβάλλοντος

- Ανάπλαση δασικών περιοχών

Μέτρο 1.2: Δομημένο περιβάλλον - οικιστική ανάπτυξη

Ε.Σ.1.2.1: Δημιουργία βασικών σχολικών υποδομών

- Κατασκευή νέων Σχολικών Κτιρίων

Ε.Σ.1.2.2: Ανάπλαση - αναβάθμιση του αστικού περιβάλλοντος και του δομημένου χώρου/ιστού

- Αναπλάσεις, αναβαθμίσεις και διαμορφώσεις οδών και πλατειών εντός των αστικών κέντρων
- Ανάπλαση περιπατητικής διαδρομής περιφερειακής τάφρου

Ε.Σ.1.2.3: Ανάπλαση χώρων πολιτιστικής ταυτότητας και κληρονομιάς

- Διαμόρφωση περιβάλλοντος χώρου σε Ι.Ν. ισχυρής πολιτιστική και αρχιτεκτονικής ταυτότητας

Ε.Σ.1.2.4: Μετρήσεις της δαπανώμενης ενέργειας στα δημοτικά κτίρια

- Τοποθέτηση υδρομέτρων της Ε.Υ.Α.Θ. σε δημοτικά κτίρια

Ε.Σ.1.2.5. Συντηρήσεις κτιρίων για την ασφάλεια των χρηστών και των δικτύων υποδομής

- Μελέτες και Έργα Ενεργητικής πυροπροστασίας σχολικών και δημοτικών κτιρίων
- Έλεγχος και πιστοποίηση των ηλεκτρ. εγκαταστάσεων δημοτικών κτιρίων με βάση τα διεθνή πρότυπα

Ε.Σ.1.2.6. Αναβάθμιση κτιριακού αποθέματος, μείωση ενέργειας

- Ενεργειακή Αναβάθμιση Κολυμβητηρίου
- Αποπεράτωση και ενεργειακή αναβάθμιση Γυμναστηρίων
- Δημιουργία βασικών υποδομών εκπαίδευσης, αθλητισμού και πολιτισμού
- Κατασκευή αίθουσας πολιτιστικών λειτουργιών – θεάτρου
- Κατασκευή Βιοκλιματικού Γυμναστηρίου
- Επέκταση υφιστάμενων κλειστών Γυμναστηρίων

Ε.Σ.1.2.8: Βελτίωση βασικών υποδομών αθλητισμού και εκπαίδευσης

- Κατασκευή - συντήρηση υποδομών αθλητικών εγκαταστάσεων

Ε.Σ.1.2.9: Πολεοδομικός και χωροταξικός σχεδιασμός, ανάπλαση - αναβάθμιση αστικού περιβάλλοντος και του δομημένου χώρου και καθορισμός χρήσεων γης

- Τροποποίηση Γενικού Πολεοδομικού Σχεδίου Πυλαίας
- Γενικό Πολεοδομικό Σχέδιο στις ΔΚ Ασβ/ρίου, Εξοχής, Χορτιάτη
- Πολεοδόμηση Φιλύρου
- Πολεοδόμηση Χορτιάτη
- Πολεοδόμηση Παραλιακού Μετώπου

Μέτρο 1.3: Μεταφορές - Συγκοινωνίες**Ε.Σ.1.3.1: Προώθηση εναλλακτικών παρεμβάσεων, μείωση εκπομπών CO₂, μείωση λειτουργικών εξόδων Δήμου, ασφάλεια**

- Μελέτη δικτύου ποδηλατοδρόμων στον Δήμο
- Διαμόρφωση ποδηλατοδρόμου (mountain biking) στο Χορτιάτη

Ε.Σ.1.3.2. Ενίσχυση τοπικού οδικού δικτύου - αντιμετώπιση της κυκλοφοριακής συμφόρησης

- Ρυθμίσεις οργάνωσης κυκλοφορίας, στάθμευσης και εξασφάλιση προσβασιμότητας
- Διαμόρφωση κυκλικού κόμβου Σταδίου - Πυθαγόρα στο Πανόραμα

Ε.Σ.1.3.3. Ενίσχυση της ασφαλούς κινητικότητας των πεζών - προώθηση εναλλακτικών παρεμβάσεων προσβασιμότητας

- Κατασκευή δικτύου πεζοδρομίων
- Εξασφάλιση προσβασιμότητας ΑΜΕΑ
- Εξασφάλιση προσβασιμότητας μαθητών στις σχολικές μονάδες στην εκτός σχεδίου περιοχή του Δήμου
- Ενίσχυση της προσβασιμότητας και βελτίωση της οδικής ασφάλειας
- Εγκατάσταση φωτεινών σηματοδοτήσεων
- Βελτίωση γεωμετρικών χαρακτηριστικών και αποκατάσταση βατότητας οδών Ευρώπης στη Δ.Ε. Πυλαίας

Ε.Σ.1.3.5. Ενδυνάμωση της αστικής συγκοινωνίας

- Αναδιάρθρωση στάσεων αστικής συγκοινωνίας και πληροφόρηση χρηστών

Μέτρο 1.4: Καθαριότητα - διαχείριση στερεών αποβλήτων

Ε.Σ.1.4.1: Αντιμετώπιση πλημμυρικών φαινομένων

- Μελέτη και κατασκευή αντιπλημμυρικών έργων
- Καθαρισμός ρεμάτων

Ε.Σ.1.4.2: Καθαρισμός και συντήρηση πάρκων – παιδικών χαρών

- Κατασκευή, καθαρισμός, ηλεκτροφωτισμός, ανακατασκευή & συντήρηση Παιδικών Χαρών

Ε.Σ.1.4.3. Επέκταση δικτύου αποχέτευσης ομβρίων - Αντιπλημμυρική προστασία

- Μελέτη εγγειοβελτιωτικών έργων
- Κατασκευή τεχνικών έργων απορροής ομβρίων υδάτων από το οδικό δίκτυο

Ε.Σ.1.4.4. Ενίσχυση υποδομών και ανάπτυξη δράσης για τη μείωση, επαναχρησιμοποίηση των παραγόμενων αποβλήτων και Αύξηση των ανακυκλώσιμων

- Προώθηση της οικιακής κομποστοποίησης
- Χωριστή συλλογή βιοαποβλήτων (αποβλήτων τροφίμων)
- Ενίσχυση ΔσΠ ανακυκλώσιμων υλικών και λοιπών αποβλήτων
- Χωριστή συλλογή υλικών μέσω δημιουργίας Κεντρικού Σημείου ΔΠΣ
- Χωριστή συλλογή υλικών μέσω δημιουργίας Πράσινου Σημείων Συλλογής
- Χωριστή συλλογή χαρτιού

Ε.Σ.1.4.5. Αποτελεσματική διαχείριση των παραγόμενων απορριμμάτων του δήμου

- Οργάνωση συστήματος διαχείρισης και ελέγχου – Εκσυγχρονισμός και οργάνωση υπηρεσίας καθαριότητας

Μέτρο 1.5: Δίκτυα

Ε.Σ.1.5.1: Ανάπτυξη δικτύων υποδομών αποχέτευσης λυμάτων

- Αντικατάσταση και κατασκευή νέων δικτύων αποχέτευσης

Ε.Σ.1.5.3: Μείωση εκπομπών CO₂, μείωση λειτουργικών εξόδων δημοτικών κτιρίων

- Σύνδεση δημοτικών κτιρίων με το δίκτυο Φυσικού αερίου

Ε.Σ.1.5.4. Αναβάθμιση των δικτύων ύδρευσης, εξασφάλιση ποιότητας ύδρευσης και εξοικονόμηση νερού

- Αντικατάσταση δικτύου ύδρευσης

Άξονας Προτεραιότητας ΕΠ Δήμου: 2

Ο Άξονας 2 «Κοινωνική Πολιτική-Παιδεία-Πολιτισμός και Αθλητισμός» περιλαμβάνει τέσσερα (4) Μέτρα (2.1, 2.2, 2.3, 2.4) με ειδικούς στόχους που αφορούν στη βελτίωση της κοινωνικής συνοχής και της πολιτισμικής ευημερίας των κατοίκων του Δήμου Πυλαίας – Χορτιάτη, με παρεμβάσεις σε συγκεκριμένους τομείς που συνθέτουν οι παρακάτω ομάδες δράσεων ανά μέτρο:

Μέτρο 2.1. Κοινωνική Προστασία και Υγεία

Ε.Σ.2.1.1. Προώθηση στοχευμένων δομών και δράσεων για τις ευπαθείς ομάδες πληθυσμού, ενίσχυση της κοινωνικής συνοχής και προώθηση του εθελοντισμού

- Σύσταση και λειτουργία Κοινωνικής συντονιστικής δομής και λοιπών δομών παροχής αγαθών και υπηρεσιών σε οικονομικά ευάλωτες ομάδες πολιτών
- Υποστήριξη νηπίων με Ειδικές Ανάγκες στους Παιδικούς Σταθμούς του δήμου

Ε.Σ.2.1.2. Δημιουργία νέων κοινωνικών και υγειονομικών δομών

- Δημιουργία και Λειτουργία Δημοτικού Ιατρείου

Ε.Σ.2.1.3. Πρόληψη και διασφάλιση υγείας φιλοξενούμενων νηπίων της επικράτειας του Δήμου Πυλαίας-Χορτιάτη

- Υλοποίηση προγράμματος «Προληπτική παιδιατρική και παιδοδοντιατρική» στα νήπια των Δημοτικών του δήμου
- Συντήρηση, εκσυγχρονισμός και εξοπλισμός των Δημοτικών Παιδικών Σταθμών, ώστε να πληρούν τους όρους ασφαλούς λειτουργίας

Μέτρο 2.2: Πολιτισμός

Ε.Σ.2.2.1. Συμμετοχή της τοπικής κοινότητας στο πολιτισμικό προϊόν, ενίσχυση του εθελοντισμού, και μείωση του κόστους των πολιτιστικών εκδηλώσεων

- Ανάπτυξη συνεργασιών του δήμου με πολιτιστικούς φορείς πόλης, δήμους, καθώς με Δήμους και Φορείς Πολιτισμού της Ε.Ε . και ενίσχυση του εθελοντισμού.
- Προώθηση δράσεων εθελοντισμού

Ε.Σ.2.2.2. Ανάδειξη της τοπικής Πολιτιστικής Κληρονομιάς

- Αξιοποίηση και ανάδειξη των ιστορικών μνημείων καθώς και μνημείων Βιομηχανικής κληρονομιάς.
- Ίδρυση Μουσείου Ολοκαυτώματος
- Δημιουργία Πολυχώρου – Μουσείου Παιδικού Παιχνιδιού

Ε.Σ.2.2.3. Ανάπτυξη νέων πολιτισμικών προϊόντων και εμπλουτισμός των υφισταμένων ποιοτικά και χωρικά

- Ίδρυση Κέντρων Δημιουργικής Απασχόλησης Παιδιών στις ΔΚ Πυλαίας, Πανοράματος, Ασβεστοχωρίου, Φιλύρου και Χορτιάτη
- Ίδρυση Πολιτιστικού Κέντρου και Εξοπλισμός (Καλλιτεχνικά εργαστήρια)

Μέτρο 2.3: Αθλητισμός

Ε.Σ.2.3.1. Ανάπτυξη νέων υπηρεσιών για τη βελτίωση της φυσικής κατάστασης και της υγείας των πολιτών

- Δημιουργία νέων τμημάτων και υπηρεσιών μαζικού αθλητισμού
- Δημιουργία και στελέχωση τμήματος διατροφής και φυσιοθεραπείας

Ε.Σ.2.3.2. Συντήρηση και εκσυγχρονισμός των αθλητικών υποδομών

- Συντήρηση - ανακαίνιση των ΔΑΚ και λοιπών αιθουσών

Ε.Σ.2.3.3. Ανάπτυξη πνεύματος άθλησης στον τοπικό πληθυσμό

- Αθλητικές εκδηλώσεις (αγώνες δρόμου, ποδηλατικοί αγώνες)

Μέτρο 2.4: Παιδεία – Νεολαία

Ε.Σ.2.4.1. Παραμονή των μαθητών στην υποχρεωτική εκπαίδευση και ενημέρωση για οφέλη ολοκλήρωσης σπουδών Β' βάθμιας εκπαίδευσης

- Πρόγραμμα για τη σχολική διαρροή

Ε.Σ.2.4.2. Καταγραφή και δικτύωση των εμπλεκόμενων φορέων με στόχο την καλύτερη συνεργασία

- Οργάνωση και αξιοποίηση δικτύου εκπαιδευτικών, γονέων και κοινωνικών τοπικών φορέων

Ε.Σ.2.4.3. Εξορθολογισμός της χωροταξικής κατανομής των μαθητών στα σχολεία του δήμου και των όμορων περιοχών σύμφωνα την αύξουσα/φθίνουσα τάση του αριθμού των μαθητών

- Επανακαθορισμός χωροταξικής κατανομής μαθητών και σχολικών κτιρίων

Ε.Σ.2.4.4. Ενίσχυση της γνώσης, της εκπαίδευσης και του πολιτισμού σε όλες τις Δ.Ε.

- Ίδρυση Δημοτικών Βιβλιοθηκών σε κάθε ΔΕ
- Υλοποίηση Προγραμμάτων Δια Βίου Μάθησης στον τοπικό πληθυσμό

Ε.Σ.2.4.5. Υποστήριξη των ΑμΕΑ και των Οικογενειών τους

- Δημιουργία πιλοτικού τμήματος νηπίων με Ειδικές Ανάγκες

Ε.Σ.2.4.6. Υποστήριξη Οικογενειών μαθητών παιδιών και εφήβων

- Λειτουργία Σχολών Γονέων για την υποστήριξη των οικογενειών των μαθητών του δήμου

Άξονας Προτεραιότητας ΕΠ Δήμου: 3

Ο Άξονας 3 «Τοπική Οικονομία-Απασχόληση» περιλαμβάνει τέσσερα (4) Μέτρα (3.1, 3.2, 3.3, 3.4) με ειδικούς στόχους που αφορούν στην τοπική οικονομική ανάπτυξη του Δήμου και προωθούν την απασχόληση, την τοπική επιχειρηματικότητα και την βιώσιμη ανάπτυξη του τόπου ως πόλου υπερτοπικής σημασίας, με παρεμβάσεις σε συγκεκριμένους τομείς που συνθέτουν οι παρακάτω ομάδες δράσεων ανά μέτρο:

Μέτρο 3.1: Ανεργία-Απασχόληση

Ε.Σ.3.1.1. Δημιουργία και στελέχωση δομής για την Επιχειρηματικότητα εντός του ισχύοντος ΟΕΥ και εκπαίδευση των εργαζομένων

- Δημιουργία Οργανωτικής μονάδας Απασχόλησης και Επιχειρηματικότητας (αφορά και το μέτρο 3.3)

Ε.Σ.3.1.2. Εφαρμογή στοχευμένων δράσεων για τις πληθυσμιακές ομάδες που αντιμετωπίζουν αυξημένα προβλήματα

- Υλοποίηση προγραμμάτων προώθησης απασχόλησης και μείωσης ανεργίας

Ε.Σ.3.1.3. Αξιοποίηση των καλλιεργήσιμων εκτάσεων του δήμου από τους πολίτες

- Αξιοποίηση δημοτικών καλλιεργήσιμων εκτάσεων (δημοτικοί λαχανόκηποι κλπ.)

Ε.Σ.3.1.4. Ανάπτυξη συνεργασιών με εξειδικευμένους φορείς για την αύξηση της ανταγωνιστικότητας και της επιχειρηματικότητας στον αγροτικό τομέα του δήμου

- Υλοποίηση προγραμμάτων εκπαίδευσης και καθοδήγησης Αγροτικής Επιχειρηματικότητας στους υφιστάμενους και δυνητικούς αγρότες

Μέτρο 3.2: Εναλλακτικός τουρισμός

Ε.Σ.3.2.1. Εκπόνηση master/action plan για την ανάπτυξη του τουρισμού

- Εκπόνηση σχεδίου δράσης για την τουριστική ανάπτυξη του Δήμου

Ε.Σ.3.2.2. Δράσεις ενημέρωσης, πληροφόρησης και ευαισθητοποίησης για τα ιδιαίτερα φυσικά χαρακτηριστικά και τα πολιτισμικά στοιχεία της που την καθιστούν ως πόλο έλξης ημερήσιων επισκεπτών

- Δράσεις δικτύωσης και ενημέρωσης για την ανάπτυξη εναλλακτικών μορφών τουρισμού (αγροτουρισμός, γαστρονομικός τουρισμός, συνεδριακός τουρισμός κ.λπ.)

Ε.Σ.3.2.3. Έργα υποδομής και μέτρα πολιτικής που βελτιώνουν την ελκυστικότητα της περιοχής ως τόπος εστίασης και αναψυχής, κέντρο παροχής πολιτιστικών και αθλητικών δραστηριοτήτων

- Καθαρισμός, σήμανση και φωτισμός μνημείων με τουριστικό ενδιαφέρον και περιπατητικών διαδρομών

Μέτρο 3.3: Τοπική επιχειρηματικότητα

Ε.Σ.3.3.1. Ενίσχυση της τοπικού αγροτικού προϊόντος αξιοποίηση συγκριτικών πλεονεκτημάτων

- Εκπόνηση μελέτης για την ανάλυση γεωλογικών χαρακτηριστικών και μικροκλίματος περιοχής με σκοπό τον εντοπισμό κατάλληλων ειδών προς καλλιέργεια

Ε.Σ.3.3.2. Προώθηση καινοτόμων δράσεων προγραμματισμού, συντονισμού και αποτελεσματικής εφαρμογής μέτρων για την ενίσχυση της επιχειρηματικότητας

- Δημιουργία υπηρεσιακής δομής και portal υποστήριξης των τοπικών επιχειρήσεων

Ε.Σ.3.3.3. Δράσεις ενημέρωσης, πληροφόρησης και υποστήριξης της επιχειρηματικότητας για τις νέες ευέλικτες μορφές επιχειρηματικότητας

- Δράσεις ενημέρωσης, συμβουλευτικής και εκπαίδευσης για ενίσχυση επιχειρηματικότητας και κοινωνικής επιχειρηματικότητας

Μέτρο 3.4: Καινοτόμες δράσεις ανάπτυξης της οικονομικής και επιχειρηματικής δραστηριότητας

Ε.Σ.3.4.1. Συνεργασία και δικτύωση με φορείς καινοτομίας και επιχειρηματικότητας για την ενίσχυση της επιχειρηματικής δραστηριότητας

- Σύναψη και υλοποίηση θεματικών μνημονίων συνεργασίας με φορείς (πανεπιστήμια, ινστιτούτα, επιμελητήρια κλπ) για την ενίσχυση της καινοτομίας, της επιχειρηματικότητας και της απασχόλησης

Ε.Σ.3.4.2. Συνεργασία και ανταλλαγή πρακτικών με δήμους και οικονομικούς – αναπτυξιακούς φορείς (επιμελητήρια αναπτυξιακά ερευνητικά κέντρα) χωρών της Ε.Ε.

- Ανάπτυξη διακρατικών συνεργασιών και ανταλλαγές καλών πρακτικών για την ανάπτυξη της τοπικής επιχειρηματικότητας και της κοινωνικής οικονομίας

Άξονας Προτεραιότητας ΕΠ Δήμου: 4

Ο Άξονας 4 «Βελτίωση της Διοικητικής Ικανότητας του Δήμου» περιλαμβάνει επτά (7) Μέτρα (4.1, 4.2, 4.3, 4.4, 4.5, 4.6, 4.7) με ειδικούς στόχους που αφορούν στην εσωτερική αναδιοργάνωση, στο διοικητικό εκσυγχρονισμό, στην εισαγωγή προτύπων ποιότητας, στον οικονομικό εξορθολογισμό, στη διαρκή ετοιμότητα των υπηρεσιών, με παρεμβάσεις σε συγκεκριμένους τομείς που συνθέτουν οι παρακάτω ομάδες δράσεων ανά μέτρο:

Μέτρο 4.1: Σύγχρονες μορφές δημόσιου μανάτζμεντ - ποιότητα - εξωστρέφεια

Ε.Σ.4.1.1. Οργανωτικός εκσυγχρονισμός και αναδιοργάνωση του δήμου ως δημόσια οργάνωση

- Τροποποίηση του Οργανισμού Εσωτερικής Υπηρεσίας του δήμου
- Εισαγωγή και λειτουργία οργανωτικής δομής επιχειρησιακού σχεδιασμού, παρακολούθησης και βελτίωσης της αποδοτικότητας των οργανωτικών μονάδων του Δήμου, εισαγωγή εργαλείων Ποιότητας

Ε.Σ.4.1.2. Συνεχής μέτρηση, παρακολούθηση και βελτίωση της αποτελεσματικότητας του παραγόμενου έργου

- Εισαγωγή και εφαρμογή μοντέλων Διοίκησης Ολικής Ποιότητας για την αξιολόγηση των οργανωτικών δομών και Διοίκησης Μέσω Στόχων για την αξιολόγηση των ατόμων, με στόχο τη συνεχή βελτίωση του παραγόμενου αποτελέσματος εντός των υπηρεσιών του δήμου.

Ε.Σ.4.1.3. Βελτίωση της εξυπηρέτησης, της συνεργασίας και της επικοινωνίας με τον πολίτη

- Έκδοση οδηγού του δημότη για τις παρεχόμενες υπηρεσίες του δήμου-Χάρτα υποχρεώσεων και δικαιωμάτων των κατοίκων και δημοτών του δήμου.

Ε.Σ.4.1.4. Ανάπτυξη ομαδικής και εσωτερικής διαυπηρεσιακής συνεργασίας μεταξύ των υπηρεσιών

- Θέσπιση τακτικής συνάντησης των Διευθυντών του δήμου υπό το Γ.Γ. ή και το Δήμαρχο ανά δίμηνο με συγκεκριμένη ατζέντα

Ε.Σ.4.1.5. Συντονισμός και συνεργασία με άλλους δημόσιους, τοπικούς, εθνικούς, διεθνείς φορείς που εμπλέκονται σε αναπτυξιακές και προγραμματικές διαδικασίες

- Ενδυνάμωση της εξωστρεφούς αναπτυξιακής δράσης του δήμου σε εθνικό και διεθνές επίπεδο με χρήση ενημερωτικών συναντήσεων, θεματικών εργαστηρίων, μνημονίων συνεργασίας κ.ά.

Ε.Σ.4.1.6. Διεθνείς συνεργασίες σε θέματα ανταλλαγής τεχνογνωσίας και καλών διοικητικών πρακτικών – αξιοποίηση σχετικών χρηματοδοτικών προγραμμάτων ΕΣΠΑ

- Συνεργασία και εκπροσώπηση σε εθνικούς και υπερεθνικούς οργανισμούς όπως I.U.L.A. – International Union of Local Authorities (Διεθνής Ένωση Τοπικών Αρχών), Eurocities (Δίκτυο Ευρωπαϊκών Πόλεων), Local Agenda 21 (Τοπικό Σχέδιο Δράσης 21) κ.λπ.

Μέτρο 4.2: Επιμόρφωση - Κατάρτιση

Ε.Σ.4.2.1. Εισαγωγή λειτουργιών διαρκούς ποιοτικής επιμόρφωσης των αιρετών και του προσωπικού

- Συνεχής υλοποίηση συστήματος εσωτερικής επιμόρφωσης με στόχο την ανάπτυξη και συνεχή ετοιμότητα του ανθρώπινου δυναμικού του δήμου

Ε.Σ.4.2.2. Εξωστρεφής δράση, ανάπτυξη συνεργασιών με έγκριτους επιμορφωτικούς φορείς του δημόσιου τομέα

- Ανάπτυξη συνεργασιών με φορείς εκπαίδευσης του Δημόσιου (π.χ. Πανεπιστήμια, ΤΕΙ, ΕΚΔΔΑ, ΕΣΤΑ, ΙΤΑ, ΕΕΤΑΑ) αλλά και του Ιδιωτικού τομέα (ΚΕΚ) με στόχο τη διαρκή επικαιροποίηση της επιστημονικοτεχνικής γνώσης των αιρετών και του προσωπικού

Μέτρο 4.3: Ηλεκτρονική Διακυβέρνηση – Τεχνολογίες Πληροφορίας και Επικοινωνιών (ΤΠΕ) – Ψηφιακός Δήμος

Ε.Σ.4.3.1. Διαρκής αναβάθμιση και συντήρηση του υλικοτεχνικού εξοπλισμού ΤΠΕ του Δήμου

- Προμήθεια σύγχρονου εξοπλισμού ΤΠΕ και λοιπών υποστηρικτικών συσκευών
- Συντήρηση Μηχανημάτων Γραφείου

Ε.Σ.4.3.2. Διαρκής εκσυγχρονισμός των εφαρμογών που χρησιμοποιούνται για τη λειτουργία του Δήμου και την εξυπηρέτηση του πολίτη

- Προμήθεια Νέων Πληροφοριακών Συστημάτων / Εφαρμογών Λογισμικού
- Αναβάθμιση/Συντήρηση Πληροφοριακών Συστημάτων / Εφαρμογών Λογισμικού

Ε.Σ.4.3.3. Διαρκής επέκταση, αναβάθμιση και συντήρηση του Δημοτικού Ασύρματου Δικτύου Wi-Fi που παρέχεται στους πολίτες

- Κατασκευή και Αναβάθμιση/Συντήρηση Δημοτικού Ασύρματου Δικτύου Wi-Fi

Ε.Σ.4.3.4. Εξοικονόμηση, χρόνου, χώρου και παροχή πολλαπλών ηλεκτρονικών υπηρεσιών στους πολίτες

- Ψηφιοποίηση Αρχείου Δήμου

Ε.Σ.4.3.5. Προώθηση της Καινοτομίας και της Ηλεκτρονικής Διακυβέρνησης στη Διοικητική Μεταρρύθμιση και στις Υπηρεσίες Έξυπνης Πόλης

- Αξιοποίηση των προοπτικών που προσφέρουν τα επιχειρησιακά προγράμματα Διοικητικής Μεταρρύθμισης και Ηλεκτρονικής Διακυβέρνησης, κ.ά. στο πλαίσιο του ΕΣΠΑ 2014 -2020
- Αξιοποίηση των Ευρωπαϊκών Προγραμμάτων (HORIZON 2020 κ.ά.) για την προώθηση της Καινοτομίας και της Ηλεκτρ. Διακυβέρνησης στη Δημ. Διοίκηση (& Υπηρεσίες Έξυπνης Πόλης Smart City)

Ε.Σ.4.3.6. Προώθηση της Εξοικονόμησης Ενέργειας σε Δημοτικά κτίρια και εγκαταστάσεις

- Αξιοποίηση των Ευρωπαϊκών Προγραμμάτων (HORIZON 2020 κ.ά.) για την προώθηση της Εξοικονόμησης Ενέργειας σε Δημοτικά κτίρια και εγκαταστάσεις.

Μέτρο 4.4: Προετοιμασία του δήμου για τη μέγιστη απορρόφηση χρηματοδοτήσεων της 5ης Προγραμματικής Περιόδου

Ε.Σ.4.4.1. Ετοιμότητα του δήμου για την μεγιστοποίηση της απορρόφησης των χρηματοδοτήσεων της 5ης Προγραμματικής Περιόδου 2014-2020)

- Εκπόνηση και υλοποίηση Στρατηγικού Σχεδίου Ανίχνευσης, Ιεράρχησης και Ωρίμανσης επενδυτικών δράσεων και σύνδεσής τους με τις υφιστάμενες πηγές χρηματοδότησης της 5ης ΠΠ

Ε.Σ.4.4.2. Ανάπτυξη νέων και επικαιροποίηση των υφιστάμενων θεματικών σχεδίων δράσης (ΣΔΑΕ, ΤΣΔΑ) με σύνδεση των αναγκών του εσωτερικού και εξωτερικού περιβάλλοντος του δήμου με τα χρηματοδοτικά εργαλεία 2014-2020 με παράλληλη αξιοποίηση των συγκριτικών του πλεονεκτημάτων

- Αναθεώρηση και υλοποίηση Τοπικών Σχεδίου Αειφόρου Διαχείρισης της Ενέργειας και

Διαχείρισης Στερεών Αποβλήτων στο Δήμο Πυλαίας - Χορτιάτη

- Εκπόνηση και υλοποίηση Στρατηγικού Σχεδίου για την Καταπολέμηση της Φτώχειας στις ευάλωτες ομάδες του Δήμου Πυλαίας – Χορτιάτη
- Εκπόνηση και υλοποίηση Στρατηγικού Σχεδίου για τη Βιώσιμη Αστική Κινητικότητα 2016-2025 στο Δήμο Πυλαίας - Χορτιάτη
- Εκπόνηση και υλοποίηση Στρατηγικού Σχεδίου για την Έξυπνη Εξειδίκευση 2016 - 2020 όλων των τομέων δράσης του δήμου Πυλαίας – Χορτιάτη

Μέτρο 4.5: Οικονομική Διαχείριση

4.5.1. Εφαρμογή συστημάτων παρακολούθησης του προϋπολογισμού και της στοχοθεσίας του ΟΠΔ

- Τακτικός (ανά τρίμηνο) έλεγχος της εκτέλεσης του τρέχοντος οικονομικού προϋπολογισμού

4.5.2. Ορθολογικοποίηση της κατανομής των οικονομικών πόρων

- Σύνταξη και εκπόνηση μεσοπρόθεσμου Πλαισίου Δημοσιονομικής Στρατηγικής 2016-2019
- Κοστολόγηση παρεχόμενων ΑΝΤΑΠΟΔΟΤΙΚΩΝ και λοιπών υπηρεσιών στον πολίτη.

4.5.3. Εκπόνηση μελέτης για την αύξηση εσόδων από εκμετάλλευση - αξιοποίηση της δημοτικής περιουσίας

- Πρόγραμμα καταγραφής δημοτικής περιουσίας προς αξιοποίηση

Μέτρο 4.6: Συμμετοχικές Διαδικασίες – Διαβούλευση

4.6.1. Ανάπτυξη μηχανισμών κοινής δράσης στην αντιμετώπιση των προβλημάτων της τοπικής κοινωνίας με συμμετοχικές εξωστρεφείς διαδικασίες με πολίτες και φορείς

- Εισαγωγή της εφαρμογής της Ηλεκτρονικής Διαβούλευσης - Δημοκρατίας

4.6.2. Ενθάρρυνση του εθελοντισμού

- Προώθηση κι ενθάρρυνση του «ενεργού πολίτη» του Δήμου Πυλαίας – Χορτιάτη μέσα από καμπάνιες ευαισθητοποίησης με στόχο την συμμετοχή του και την τόνωση του εθελοντισμού στη δημοτική επικράτεια

Μέτρο 4.7: Πολιτική Προστασία – Διαχείριση κρίσεων

4.7.1. Ετοιμότητα του δήμου και των υπηρεσιών για την αντιμετώπιση κρίσεων από φυσικά φαινόμενα (πυρκαγιές, πλημμύρες, σεισμοί) αλλά και κοινωνικές καταστάσεις λόγω της οικονομικής κρίσης

- Εκπόνηση τοπικού σχεδίου δράσης Πολιτικής Προστασίας

4.7.2. Συντονισμός δράσης όλων των εμπλεκόμενων τοπικών φορέων πολιτικής προστασίας

- Δικτύωση των τοπικών φορέων και εθελοντών πολιτικής προστασίας

4.3.1. Ανάλυση Σχεδίων Δράσης

Σε αυτό στο στάδιο τα παραπάνω σχέδια δράσης ανά Άξονα Προτεραιότητας αντιστοιχίζονται σε συγκεκριμένη ομάδα ή μεμονωμένες δράσεις/έργα. Αυτά αναφέρονται σε κατηγορίες έργων ή σε μεγάλα έργα καθώς και στις σημαντικότερες λειτουργίες των υπηρεσιών και των λοιπών δομών του δήμου που συμβάλλουν στο αναπτυξιακό όραμα της δημοτικής αρχής. Στους πίνακες που ακολουθούν, οι προτεινόμενες δράσεις/έργα αναφέρονται με **κωδικό αριθμό** και **τίτλο δράσης** ανά μέτρο.

Στην παρακάτω κατάσταση παρατίθενται οι επιμέρους στόχοι των αξόνων προτεραιότητας ανά μέτρο του άξονα σε σχέση με τις:

α. προτεινόμενες **δράσεις / έργα** που περιλαμβάνουν:

- τη Δημοτική Ενότητα (**ΔΕ**) και Δημοτική Κοινότητα (**ΔΚ**) στην οποία θα αναπτυχθούν
- το είδος της δράσης ή του έργου
- το αν είναι νέες (N) δηλαδή αναφέρονται στο παρόν και στο μέλλον με ορίζοντα το 2019 ή συνεχιζόμενες (Σ) δηλαδή συνεχίζονται από το προηγούμενο έτος
- το επίπεδο ωριμότητάς τους (Υψηλό, Μεσαίο, Χαμηλό)
- την ιεράρχηση – προτεραιότητά τους σε σχέση με τη βαρύτητα που προσδίδουν στο αναπτυξιακό όραμα της δημοτικής αρχής

β. οι **κύριες** και **δευτερεύουσες υπηρεσίες** του δήμου που είναι αρμόδιες για την υλοποίησή τους,
καθώς επίσης και

γ. οι **εξωτερικές** δημόσιες υπηρεσίες και άλλοι φορείς που βάσει της αποστολής τους έχουν αρμοδιότητα ή συναρμοδιότητα για την υλοποίηση συγκεκριμένων έργων και δράσεων εντός των ορίων του δήμου.

Πίνακας 4. Άξονας 1: Φυσικό Περιβάλλον και Ποιότητα Ζωής

Στόχοι Άξονα 1 / ανά Μέτρο	Κωδικός	Δράσεις - Έργα	Δημ. Ενότητα/ Κοινότητα	Είδος	Νέα/ Συνεχιζ.	Επίπεδο Ωριμότητας	Προ- τεραιό- τητα	Εμπλεκόμενες υπηρεσίες	
								Κύρια	Δευτερεύουσες/ Εξωτερικές
Μέτρο 1.1: Φυσικό περιβάλλον - πράσινο - αισθητική									
1.1.1. Εξοικονόμηση ενέργειας, βελτίωση μικροκλίματος, προώθηση των Ανανεώσιμων Πηγών Ενέργειας	1.1.1.1	Δράσεις εξοικονόμησης ενέργειας (ΕΞΕ) και έργων αξιοποίησης Ανανεώσιμων Πηγών Ενέργειας (ΑΠΕ) σε υφιστάμενα σχολικά κτίρια (3ο & 6ο Νηπιαγωγείο Πυλαίας και 2ο Νηπιαγωγείο Πανοράματος)	ΔΕ Πυλαίας Πανόραμα	Δράση Έργο Μελέτη	N	Υψηλό	1	Δ/νση Τεχνικών Υπηρεσιών	
	1.1.1.2	Εξοικονόμηση ενέργειας σχολείων ΔΕ Χορτιάτη (Δημοτικό Φιλύρου και Δημοτικό Ασβεστοχωρίου)	ΔΚ Ασβ/ρι Φίλυρο	Δράση Έργο Μελέτη	N	Μεσαίο	1	Δ/νση Τεχνικών Υπηρεσιών	
	1.1.1.3	Εξοικονόμηση ενέργειας «αθλητικών κέντρων»	ΔΕ Πυλαίας Πανόραμα	Δράση Έργο Μελέτη	N	Μεσαίο	1	Δ/νση Τεχνικών Υπηρεσιών	
	1.1.1.4	Ενεργειακές επιθεωρήσεις και προτάσεις-συστάσεις για την ενεργειακή αναβάθμιση των Δημοτικών κτιρίων Δήμου Πυλαίας-Χορτιάτη	Δήμος	Δράση Έργο Μελέτη Προμήθ	Σ	Μεσαίο	1	Δ/νση Τεχνικών Υπηρεσιών	
	1.1.1.5	Φωτοτεχνικές μελέτες και σταδιακή αντικατάσταση όλων των υφιστάμενων λαμπτήρων με νέους αποδοτικότερους	Δήμος	Δράση Έργο Μελέτη Προμήθ	N	Μεσαίο	1	Δ/νση Τεχνικών Υπηρεσιών	
	1.1.1.6	Εγκατάσταση φωτοβολταϊκών στις στέγες δημοτικών κτιρίων	Δήμος	Δράση Έργο Μελέτη Προμήθ	N	Μεσαίο	2	Δ/νση Τεχνικών Υπηρεσιών	
1.1.2. Περιαστική αναβάθμιση με την	1.1.2.1	Ανάδειξη διαδρομής στο δάσος του Χορτιάτη από τον οικισμό μέχρι τα παγοποιεία	Δήμος	Έργο	N	Υψηλό	1	Δ/νση Τεχνικών Υπηρεσιών	

Στόχοι Άξονα 1 / ανά Μέτρο	Κωδικός	Δράσεις - Έργα	Δημ. Ενότητα/ Κοινότητα	Είδος	Νέα/ Συνεχιζ.	Επίπεδο Ωριμότητας	Προ- τεραιό- τητα	Εμπλεκόμενες υπηρεσίες	
								Κύρια	Δευτερεύουσες/ Εξωτερικές
αποκατάσταση του τοπίου – ανάδειξη πολιτιστικής κληρονομιάς	1.1.2.2	Ανάδειξη, διαμόρφωση υπαίθριων χώρων αναψυχής και περιπάτου στον ορεινό όγκο του Χορτιάτη	ΔΚ Χορτιάτη	Έργο Μελέτη Προμήθ	N	Αρχικό	1	Δ/νση Τεχνικών Υπηρεσιών	
1.1.3. Αποκατάσταση και ανάδειξη του ανενεργού βιομηχανικού αποθέματος – κληρονομιάς	1.1.3.1	Αποκατάσταση και ανάπλαση των χώρων των λατομείων Δ.Ε. Χορτιάτη	Δήμος	Έργο	N	Χαμηλό	1	Δ/νση Τεχνικών Υπηρεσιών	
1.1.4. Αστική αναβάθμιση με προστασία και ανάδειξη του φυσικού περιβάλλοντος	1.1.4.1	Ανάπλαση δασικής περιοχής λόφου Ανάλυψης Πανοράματος	ΔΕ Πανόραμα	Δράση Έργο Μελέτη Προμήθ	N	Υψηλό Πρ. Σύμβ. με Δασαρχείο	1	Δ/νση Τεχνικών Υπηρεσιών	
Μέτρο 1.2: Δομημένο περιβάλλον - οικιστική ανάπτυξη									
1.2.1. Δημιουργία βασικών σχολικών υποδομών	1.2.1.1	1ο 12θέσιο Ολοήμερο Δημοτικό Σχολείο Εξοχής	Δήμος	Έργο Μελέτη Προμήθ	N	Υψηλό	1	Δ/νση Τεχνικών Υπηρεσιών	
	1.2.1.2	4ο Δημοτικό Σχολείο Πυλαίας	ΔΕ Πυλαίας	Μελέτη Έργο	N	Αρχικό Μελέτες	3	Δ/νση Τεχνικών Υπηρεσιών	
	1.2.1.3	Κατασκευή 7ου Νηπιαγωγείου Πυλαίας	ΔΕ Πυλαίας	Μελέτη Έργο	N	Αρχικό Μελέτες	3	Δ/νση Τεχνικών Υπηρεσιών	
	1.2.1.4	2ο 9θέσιο Δημοτικό Σχολείο Φιλύρου	Δήμος	Έργο	N	Υψηλό	1	Δ/νση Τεχνικών Υπηρεσιών	
1.2.2. Ανάπλαση - αναβάθμιση του αστικού περιβάλλοντος & του δομημένου χώρου/ιστού	1.2.2.1	Ανάπλαση οδού Κομνηνών Δ.Ε. Πανοράματος	ΔΕ Πανόραμα	Έργο Μελέτη Προμήθ	N	Μεσαίο	2	Δ/νση Τεχνικών Υπηρεσιών	
	1.2.2.2	Ανάπλαση της συμβολής των οδών Κομνηνών με	ΔΕ Πανόραμα	Έργο Μελέτη	N	Αρχικό	3	Δ/νση Τεχνικών	

Στόχοι Άξονα 1 / ανά Μέτρο	Κωδικός	Δράσεις - Έργα	Δημ. Ενότητα/ Κοινότητα	Είδος	Νέα/ Συνεχιζ.	Επίπεδο Ωριμότητας	Προ- τεραιό- τητα	Εμπλεκόμενες υπηρεσίες	
								Κύρια	Δευτερεύουσες/ Εξωτερικές
		Αναλήψεως στη Δ.Ε. Πανοράματος		Προμήθ		Μελέτες		Υπηρεσιών	
	1.2.2.3	Αναβάθμιση οδού 17ης Νοέμβρη στη Δ.Ε. Πυλαίας	ΔΕ Πυλαίας	Έργο	N	Μεσαίο Μελέτες	3	Δ/νση Τεχνικών Υπηρεσιών	Διεύθυνση Προγραμματισμού Οργάνωσης και ΤΠΕ
	1.2.2.4	Διαμόρφωση οδού Εγνατίας και της συμβολής της με την οδό Δελφών στη Δ.Ε. Πυλαίας	ΔΕ Πυλαίας	Έργο Μελέτη Προμήθ	N	Αρχικό	2	Δ/νση Τεχνικών Υπηρεσιών	Διεύθυνση Προγραμματισμού Οργάνωσης και ΤΠΕ
	1.2.2.5	Διαμόρφωση της συμβολής των οδών Γ. Γεννηματά και Μ. Ψελλού στη Δ.Ε. Πυλαίας	ΔΕ Πυλαίας	Έργο Μελέτη Προμήθ	N	Αρχικό	2	Δ/νση Τεχνικών Υπηρεσιών	
	1.2.2.6	Ανάπλαση περιπατητικής διαδρομής περιφερειακής τάφρου	ΔΕ Πυλαίας	Έργο Μελέτη Προμήθ	N	Αρχικό	2	Δ/νση Τεχνικών Υπηρεσιών	
	1.2.2.7	Ανάπλαση οδού Δημοκρατίας στο Ασβεστοχώρι	ΔΚ Χορτιάτη	Μελέτη Έργο	N	Αρχικό Μελέτη	1	Δ/νση Τεχνικών Υπηρεσιών	
	1.2.2.8	Διαμόρφωση βιοκλιματικής κεντρικής πλατείας Εξοχής	ΤΚ Εξοχής	Έργο Μελέτη Προμήθ	N	Υψηλό	1	Δ/νση Τεχνικών Υπηρεσιών	
1.2.3. Ανάπλαση χώρων πολιτιστικής ταυτότητας και κληρονομιάς	1.2.3.1	Διαμόρφωση περιβάλλοντα χώρου Ι.Ν. Αγίας Γλυκερίας	Δήμος	Έργο Μελέτη Προμήθ	N	Αρχικό – Σχεδ/μός	2	Δ/νση Τεχνικών Υπηρεσιών	
	1.2.3.2	Διαμόρφωση περιβάλλοντος χώρου Ι.Ν. Μεταμόρφωσης του Σωτήρος	ΔΚ Χορτιάτη	Μελέτη	N	Αρχικό	1	Δ/νση Τεχνικών Υπηρεσιών	
1.2.4. Ενίσχυση βασικών υποδομών για την περιοχή για την εξοικονόμηση	1.2.4.1	Τοποθέτηση υδρομέτρων της Ε.Υ.Α.Θ. σε δημοτικά κτίρια	Δήμος	Έργο	N	Μεσαίο	2	Δ/νση Τεχνικών Υπηρεσιών	

Στόχοι Άξονα 1 / ανά Μέτρο	Κωδικός	Δράσεις - Έργα	Δημ. Ενότητα/ Κοινότητα	Είδος	Νέα/ Συνεχιζ.	Επίπεδο Ωριμότητας	Προ- τεραιό- τητα	Εμπλεκόμενες υπηρεσίες	
								Κύρια	Δευτερεύουσες/ Εξωτερικές
ενέργειας									
1.2.5. Συντηρήσεις κτιρίων για την ασφάλεια των χρηστών και των δικτύων υποδομής	1.2.5.1	Μελέτη Ενεργητικής πυροπροστασίας σχολικών κτιρίων	Δήμος	Μελέτη	Σ	Μεσαίο	1	Δ/νση Τεχνικών Υπηρεσιών	
	1.2.5.2	Έργα πυροπροστασίας σχολικών και δημοτικών κτιρίων	Δήμος	Έργο	Ν	Μεσαίο	1	Δ/νση Τεχνικών Υπηρεσιών	
	1.2.5.3	Εκπόνηση ελέγχου, επανελέγχου και πιστοποίηση των ηλεκτρ. εγκαταστάσεων κατά το πρότυπο ΕΛΟΤ hd 384 δημοτικών κτιρίων	Δήμος	Έργο	Σ	Μεσαίο	1	Δ/νση Τεχνικών Υπηρεσιών	
1.2.6. Αναβάθμιση κτιριακού αποθέματος, μείωση ενέργειας	1.2.6.1	Ενεργειακή Αναβάθμιση Κολυμβητηρίου	ΔΕ Πανόραμα	Έργο Προμήθ	Ν	Χαμηλό Σχεδ/σμός	2	Δ/νση Τεχνικών Υπηρεσιών	Κοινοφελής Επιχείρηση ΚΕΠΑΠ
	1.2.6.2	Αποπεράτωση και ενεργειακή αναβάθμιση Γυμναστηρίου	ΔΚ Φιλύρου	Προμήθ	Ν	Μεσαίο Μελέτη	1	Δ/νση Τεχνικών Υπηρεσιών	
1.2.7. Δημιουργία βασικών υποδομών εκπαίδευσης, αθλητισμού και πολιτισμού	1.2.7.1	Κατασκευή αίθουσας πολιτιστικών λειτουργιών – θεάτρου στην Πυλαία	ΔΕ Πυλαίας	Έργο Μελέτη Προμήθ	Σ	Μεσαίο Μελέτη	1	Δ/νση Τεχνικών Υπηρεσιών	
	1.2.7.2	Κατασκευή Βιοκλιματικού Γυμναστηρίου Χορτιάτη	ΔΚ Χορτιάτη	Έργο Μελέτη Προμήθ	Σ	Αρχικό Μελέτη	1	Δ/νση Τεχνικών Υπηρεσιών	
	1.2.7.3	Επέκταση κλειστού Γυμναστηρίου Πανοράματος	ΔΕ Πανόραμα	Έργο Μελέτη Προμήθ	Ν	Υψηλός	1	Δ/νση Τεχνικών Υπηρεσιών	
1.2.8. Βελτίωση βασικών υποδομών αθλητισμού και εκπαίδευσης	1.2.8.1	Κατασκευή - συντήρηση υποδομών αθλητικών εγκαταστάσεων	Δήμος	Έργο Μελέτη Προμήθ	Ν/Σ	Μελέτες για το 2016 Αρχικό για τα έτη 2017-19	1	Δ/νση Τεχνικών Υπηρεσιών	Περιφέρεια Κεντρικής Μακεδονίας

Στόχοι Άξονα 1 / ανά Μέτρο	Κωδικός	Δράσεις - Έργα	Δημ. Ενότητα/ Κοινότητα	Είδος	Νέα/ Συνεχιζ.	Επίπεδο Ωριμότητας	Προ- τεραιό- τητα	Εμπλεκόμενες υπηρεσίες	
								Κύρια	Δευτερεύουσες/ Εξωτερικές
1.2.9. Πολεοδομικός και χωροταξικός σχεδιασμός, ανάπλαση - αναβάθμιση αστικού περιβάλλοντος και του δομημένου χώρου και καθορισμός χρήσεων γης	1.2.9.1	Τροποποίηση Γενικού Πολεοδομικού Σχεδίου Πυλαίας	ΔΕ Πυλαίας	Μελέτη	Σ	Υψηλό	1	Διεύθυνση Πολεοδομίας	
	1.2.9.2	Γενικό Πολεοδομικό Σχέδιο στις ΔΚ Ασβ/ρίου, Εξοχής, Χορτιάτη	ΔΕ Χορτιάτη	Μελέτη	Σ	Υψηλό	1	Διεύθυνση Πολεοδομίας	
	1.2.9.3	Πολεοδόμηση Φιλύρου	ΔΚ Φιλύρου	Μελέτη	Σ	Υψηλό	1	Διεύθυνση Πολεοδομίας	
	1.2.9.4	Πολεοδόμηση Χορτιάτη	ΔΚ Χορτιάτη	Μελέτη	Σ	Υψηλό	1	Διεύθυνση Πολεοδομίας	
	1.2.9.5	Πολεοδόμηση Παραλιακού Μετώπου	ΔΕ Πυλαίας	Μελέτη	Ν	Χαμηλό Σχεδιασμός	1	Διεύθυνση Πολεοδομίας	
	1.2.9.6	Ανάπτυξη Γεωγραφικού Συστήματος Πληροφοριών	Δήμος	Μελέτη	Ν	Μεσαίο	2	Διεύθυνση Πολεοδομίας	Διεύθυνση Προγραμματισμού Οργάνωσης και ΤΠΕ
Μέτρο 1.3: Μεταφορές - Συγκοινωνίες									
1.3.1. Προώθηση εναλλακτικών παρεμβάσεων, μείωση εκπομπών CO ₂ , μείωση λειτουργικών εξόδων Δήμου, ασφάλεια	1.3.1.1	Μελέτη δικτύου ποδηλατοδρόμων στον Δήμο	Δήμος	Δράση Μελέτη	Ν	Αρχικό	1	Δ/νση Τεχνικών Υπηρεσιών	
	1.3.1.2	Διαμόρφωση ποδηλατόδρομου (mountain biking) στο Χορτιάτη	ΔΚ Χορτιάτη	Έργο Μελέτη Προμήθ	Ν	Αρχικό	2	Δ/νση Τεχνικών Υπηρεσιών	
1.3.2. Ενίσχυση τοπικού οδικού δικτύου - αντιμετώπιση της κυκλοφοριακής συμφόρησης	1.3.2.1	Ρυθμίσεις οργάνωσης κυκλοφορίας και στάθμευσης κέντρου παλαιού οικισμού Πανοράματος	ΔΕ Πανόραμα	Έργο Μελέτη Προμήθ	Ν	Αρχικό	2	Δ/νση Τεχνικών Υπηρεσιών	
	1.3.2.2	Εξασφάλιση προσβασιμότητας από τον οικισμό Πανοράματος στο Αθλητικό Κέντρο	ΔΕ Πανόραμα	Έργο Μελέτη	Ν	Αρχικό Μελέτη	2	Δ/νση Τεχνικών Υπηρεσιών	

Στόχοι Άξονα 1 / ανά Μέτρο	Κωδικός	Δράσεις - Έργα	Δημ. Ενότητα/ Κοινότητα	Είδος	Νέα/ Συνεχιζ.	Επίπεδο Ωριμότητας	Προ- τεραιό- τητα	Εμπλεκόμενες υπηρεσίες	
								Κύρια	Δευτερεύουσες/ Εξωτερικές
	1.3.2.3	Διαμόρφωση κυκλικού κόμβου Σταδίου - Πυθαγόρα στο Πανόραμα	ΔΕ Πανόραμα	Έργο Μελέτη	N	Αρχικό	2	Δ/νση Τεχνικών Υπηρεσιών	
1.3.3. Ενίσχυση της ασφαλούς κινητικότητας των πεζών - προώθηση εναλλακτικών παρεμβάσεων προσβασιμότητας	1.3.3.1	Κατασκευή δικτύου πεζοδρομίων στο Πανόραμα	ΔΕ Πανόραμα	Έργο Μελέτη Προμήθ	N	Αρχικό	1	Δ/νση Τεχνικών Υπηρεσιών	
	1.3.3.2	Κατασκευή δικτύου πεζοδρομίων στον Ν. 751	ΔΕ Πανόραμα	Έργο Μελέτη Προμήθ	N	Αρχικό	1	Δ/νση Τεχνικών Υπηρεσιών	
	1.3.3.3	Εξασφάλιση προσβασιμότητας ΑΜΕΑ στο οδικό δίκτυο του Δήμου (πεζοδρόμια)	Δήμος	Έργο Μελέτη Προμήθ	N	Αρχικό	1	Δ/νση Τεχνικών Υπηρεσιών	
	1.3.3.4	Εξασφάλιση προσβασιμότητας μαθητών στις σχολικές μονάδες στην εκτός σχεδίου περιοχή του Δήμου	Δήμος	Έργο Μελέτη Προμήθ	N	Αρχικό	1	Δ/νση Τεχνικών Υπηρεσιών	
1.3.4. Ενίσχυση της προσβασιμότητας και βελτίωση της οδικής ασφάλειας	1.3.4.1	Εγκατάσταση φωτεινής σηματοδότησης στη συμβολή των οδών Θέρμης - Πανοράματος με Φιλίππου	ΔΕ Πανόραμα	Έργο Μελέτη Προμήθ	N	Μεσαίο	1	Δ/νση Τεχνικών Υπηρεσιών	
	1.3.4.2	Βελτίωση γεωμετρικών χαρακτηριστικών και αποκατάσταση βατότητας οδού Ευρώπης στη Δ.Ε. Πυλαίας	ΔΕ Πυλαίας	Έργο Μελέτη	N	Αρχικό	3	Δ/νση Τεχνικών Υπηρεσιών	
	1.3.4.3	Αποκατάσταση βατότητας και αντιπλημμυρική προστασία οδού Ίμβρου στη Δ.Ε. Πυλαίας	ΔΕ Πυλαίας	Έργο Μελέτη	N	Μεσαίο	1	Δ/νση Τεχνικών Υπηρεσιών	
	1.3.4.4	Έργα αντιστήριξης οδού Ζάκα στη Δ.Ε. Πανοράματος	ΔΕ Πανόραμα	Έργο Μελέτη	N	Μεσαίο	1	Δ/νση Τεχνικών Υπηρεσιών	
	1.3.4.5	Οδοποιία - Βελτίωση γεωμετρικών χαρακτηριστικών της οδού Πεύκων - Φιλύρου	ΔΚ Φιλύρου	Έργο Μελέτη	N	Αρχικό	1	Δ/νση Τεχνικών Υπηρεσιών	
	1.3.4.6	Βελτίωση προσβασιμότητας οδών 25ης Μαρτίου και 28ης Οκτωβρίου στο Ασβεστοχώρι	ΔΕ Ασβ/ρι	Έργο Μελέτη	N	Αρχικό Σχεδ/μός	1	Δ/νση Τεχνικών Υπηρεσιών	

Στόχοι Άξονα 1 / ανά Μέτρο	Κωδικός	Δράσεις - Έργα	Δημ. Ενότητα/ Κοινότητα	Είδος	Νέα/ Συνεχιζ.	Επίπεδο Ωριμότητας	Προ- τεραιό- τητα	Εμπλεκόμενες υπηρεσίες	
								Κύρια	Δευτερεύουσες/ Εξωτερικές
	1.3.4.7	Διαμόρφωση κόμβου - εγκατάσταση φωτεινής σηματοδότησης στην περιοχή του Λυκείου Φιλύρου	Φίλυρο	Έργο	Σ	Υψηλό	1	Δ/νση Τεχνικών Υπηρεσιών	
	1.3.4.8	Εγκατάσταση Φωτεινής σηματοδότησης στην οδό Βεργίνας - Γεννηματά Πυλαίας	Πυλαία	Έργο	Σ	Υψηλό	1	Δ/νση Τεχνικών Υπηρεσιών	
	1.3.4.9	Κατασκευή οδικών έργων Τ.Κ. Εξοχής	ΤΚ Εξοχής	Έργο	Σ	Αρχικό	1	Δ/νση Τεχνικών Υπηρεσιών	
1.3.5. Ενδυνάμωση της αστικής συγκοινωνίας	1.3.5.1	Αναδιάρθρωση στάσεων αστικής συγκοινωνίας και πληροφόρηση χρηστών	Δήμος	Δράση Μελέτη	Ν	Αρχικό	1	Δ/νση Τεχνικών Υπηρεσιών	ΣΑΣΘ ΟΑΣΘ
Μέτρο 1.4: Καθαριότητα - διαχείριση στερεών αποβλήτων									
1.4.1. Αντιμετώπιση πλημμυρικών φαινομένων	1.4.1.1	Κατασκευή αντιπλημμυρικών έργων στη περιοχή της οδού Γεννηματά και Νίκης στη Δ.Ε. Πυλαίας	ΔΕ Πυλαίας	Έργο	Ν	Αρχικό	1	Δ/νση Τεχνικών Υπηρεσιών	
	1.4.1.2	Αντιπλημμυρική προστασία οδού Στ. Καζαντζίδη στην εκτός σχεδίου περιοχή Δ.Ε. Πυλαίας	ΔΕ Πυλαίας	Έργο Μελέτη	Ν	Αρχικό	1	Δ/νση Τεχνικών Υπηρεσιών	
	1.4.1.3	Μελέτη αντιπλημμυρικής προστασίας της περιοχής του Πατριαρχικού στην εκτός σχεδίου περιοχή της Δ.Ε. Πυλαίας	ΔΕ Πυλαίας	Έργο Μελέτη	Ν	Αρχικό	1	Δ/νση Τεχνικών Υπηρεσιών	
	1.4.1.4	Κατασκευή αντιπλημμυρικών έργων στη Δ.Ε. Πανοράματος	ΔΕ Πανοράμα	Έργο Μελέτη	Ν	Αρχικό	2	Δ/νση Τεχνικών Υπηρεσιών	
	1.4.1.5	Καθαρισμός ρεμάτων	Δήμος	Έργο Μελέτη	Ν	Αρχικό	1	Δ/νση Τεχνικών Υπηρεσιών	Δ/νση Περιβάλλοντος Καθαριότητας Ανακύκλωσης
1.4.2. Καθαρισμός και συντήρηση πάρκων –	1.4.2.1	Κατασκευή, καθαρισμός, ηλεκτροφωτισμός, ανακατασκευή & συντήρηση Παιδικών Χαρών	Δήμος	Έργο Μελέτη	Ν/Σ	Μελέτες για το 2016	1	Δ/νση Τεχνικών Υπηρεσιών	Δ/νση Περιβάλλοντος

Στόχοι Άξονα 1 / ανά Μέτρο	Κωδικός	Δράσεις - Έργα	Δημ. Ενότητα/ Κοινότητα	Είδος	Νέα/ Συνεχιζ.	Επίπεδο Ωριμότητας	Προ- τεραιό- τητα	Εμπλεκόμενες υπηρεσίες	
								Κύρια	Δευτερεύουσες/ Εξωτερικές
παιδικών χαρών						Αρχικό για τα έτη 2017-19			Καθαριότητας Ανακύκλωσης
1.4.3. Επέκταση δικτύου αποχέτευσης ομβρίων - Αντιπλημμυρική προστασία	1.4.3.1	Μελέτη εγγειοβελτιωτικών έργων στην περιοχή Λούστρα της Δ.Κ. Χορτιάτη	ΔΚ Χορτιάτη	Μελέτη	N	Υψηλό	1	Δ/νση Τεχνικών Υπηρεσιών	
	1.4.3.2	Κατασκευή τεχνικών έργων απορροής ομβρίων υδάτων από το οδικό δίκτυο	Δήμος	Έργο Μελέτη	N	Αρχικό	1	Δ/νση Τεχνικών Υπηρεσιών	
	1.4.3.3	Κατασκευή έργων απορροής υδάτων στο τρίστρατο Δ.Ε. Πυλαίας	Δ.Ε. Πυλαίας	Έργο	Σ	Υψηλό	1	Δ/νση Τεχνικών Υπηρεσιών	
1.4.4. Ενίσχυση υποδομών και ανάπτυξη δράσης για τη μείωση, επαναχρησιμοποίηση των παραγόμενων αποβλήτων και Αύξηση των ανακυκλώσιμων	1.4.4.1	Πρώθηση της οικιακής κομποστοποίησης	Δήμος	Δράση Προμήθ	N	Μεσαίο	1	Δ/νση Περιβάλλοντος Καθαριότητας Ανακύκλωσης	
	1.4.4.2	Χωριστή συλλογή βιοαποβλήτων (αποβλήτων τροφίμων)	Δήμος	Δράση Προμήθ	N	Μεσαίο	1	Δ/νση Περιβάλλοντος Καθαριότητας Ανακύκλωσης	
	1.4.4.3	Ενίσχυση ΔσΠ ανακυκλώσιμων υλικών & λοιπών αποβλήτων	Δήμος	Δράση Προμήθ	N	Μεσαίο	1	Δ/νση Περιβάλλοντος Καθαριότητας Ανακύκλωσης	
	1.4.4.4	Χωριστή συλλογή υλικών μέσω δημιουργίας Κεντρ. ΔΠΣ	Δήμος	Δράση Έργο Προμήθ	N	Μεσαίο	1	Δ/νση Περιβάλλοντος Καθαριότητας Ανακύκλωσης	
	1.4.4.5	Χωριστή συλλογή υλικών μέσω δημιουργίας Πράσινου Σημείων Συλλογής	Δήμος	Δράση Έργο Προμήθ	N	Μεσαίο	1	Δ/νση Περιβάλλοντος Καθαριότητας Ανακύκλωσης	
	1.4.4.6	Χωριστή συλλογή χαρτιού	Δήμος	Δράση Προμήθ	N	Μεσαίο	1	Δ/νση Περιβάλλοντος Καθαριότητας Ανακύκλωσης	

Στόχοι Άξονα 1 / ανά Μέτρο	Κωδικός	Δράσεις - Έργα	Δημ. Ενότητα/ Κοινότητα	Είδος	Νέα/ Συνεχιζ.	Επίπεδο Ωριμότητας	Προ- τεραιό- τητα	Εμπλεκόμενες υπηρεσίες	
								Κύρια	Δευτερεύουσες/ Εξωτερικές
1.4.5. Αποτελεσματική διαχείριση των παραγόμενων απορριμμάτων του δήμου	1.4.5.1	Οργάνωση συστήματος διαχείρισης και ελέγχου – Εκσυγχρονισμός και οργάνωση υπηρεσίας καθαριότητας	Δήμος	Δράση Προμήθ	Ν	Μεσαίο	1	Δ/νση Περιβάλλοντος Καθαριότητας Ανακύκλωσης	
Μέτρο 1.5: Δίκτυα									
1.5.1. Ανάπτυξη δικτύων υποδομών αποχέτευσης λυμάτων	1.5.1.1	Αντικατάσταση και κατασκευή νέων δικτύων αποχέτευσης στις ΔΚ Ασβεστοχωρίου, Εξοχής και Χορτιάτη	ΔΕ Χορτιάτη	Έργο	Ν	Έτοιμη Μελέτη	1	Δημοτική Επιχείρηση Ύδρευσης Αποχέτευσης	Δ/νση Τεχνικών Υπηρεσιών
1.5.2. Εκσυγχρονισμός και επέκταση δικτύου δημοτικού φωτισμού, μείωση των λειτουργικών εξόδων, ασφάλεια πολιτών	1.5.2.1	Επεκτάσεις ΦΟΠ σε συνεργασία με την ΔΕΗ	Δήμος	Έργα	Σ	Υψηλό	1	Δ/νση Τεχνικών Υπηρεσιών	
	1.5.2.2	Ηλεκτροφωτισμός Οδών & Πλατειών 2016	Δήμος	Έργο	Σ	Υψηλό	1	Δ/νση Τεχνικών Υπηρεσιών	
	1.5.2.3	Αναβάθμιση - επέκταση δικτύου Η/Φ σε οδούς και κοινόχρηστους χώρους	Δήμος	Έργο	Ν	Υψηλό	1	Δ/νση Τεχνικών Υπηρεσιών	
1.5.3. Μείωση εκπομπών CO ₂ , μείωση λειτουργικών εξόδων δημοτικών κτιρίων	1.5.3.1	Σύνδεση δημοτικών κτιρίων με το δίκτυο Φυσικού αερίου 2016	Δήμος	Έργο	Σ	Υψηλό	1	Δ/νση Τεχνικών Υπηρεσιών	
	1.5.3.2	Σύνδεση δημοτικών κτιρίων με το δίκτυο Φυσικού αερίου	Δήμος	Έργο	Ν	Μεσαίο	2	Δ/νση Τεχνικών Υπηρεσιών	
1.5.4. Αναβάθμιση των δικτύων ύδρευσης, εξασφάλιση ποιότητας ύδρευσης και εξοικονόμηση νερού	1.5.4.1	Αντικατάσταση δικτύου ύδρευσης στη Δημοτική Κοινότητα Ασβεστοχωρίου.	ΔΚ Ασβ/ρι	Έργο	Ν	Επικ/ση μελέτης	1	Δημοτική Επιχείρηση Ύδρευσης Αποχέτευσης	Δ/νση Τεχνικών Υπηρεσιών
	1.5.4.2	Αντικατάσταση δικτύου ύδρευσης στην Τοπική Κοινότητα Εξοχής.	ΤΚ Εξοχής	Έργο	Ν	Επικ/ση μελέτης	1	Δημοτική Επιχείρηση Ύδρευσης Αποχέτευσης	Δ/νση Τεχνικών Υπηρεσιών

Πίνακας 5. Άξονας 2: Κοινωνική Πολιτική, Υγεία, Παιδεία, Πολιτισμός, Αθλητισμός

Στόχοι Άξονα 2 / ανά Μέτρο	Κωδικός	Δράσεις – Έργα	Δημοτ. Ενότη./ Κοινότη.	Είδος	Νέα/ Συνεχιζ.	Επίπ. Ωριμότη.	Προτε- ραιότητα	Εμπλεκόμενες υπηρεσίες	
								Κύρια	Δευτερεύουσες/ Εξωτερικές
Μέτρο 2.1: Κοινωνική Προστασία και Υγεία									
2.1.1. Προώθηση στοχευμένων δομών και δράσεων για τις ευπαθείς ομάδες πληθυσμού, ενίσχυση της κοινωνικής συνοχής και προώθηση του εθελοντισμού	2.1.1.1	Σύσταση και λειτουργία Κοινωνικού Παντοπωλείου	Δήμος	Δράση Προμήθ	N	Αρχικό	1	Δ/νση ΑΚΥΠ/ Τμ. Κοιν. Πολ/κής και Δημ. Υγείας	Νομικό Πρόσωπο ΚΕΚΠΑΠ
	2.1.1.2	Δημιουργία και Λειτουργία Κέντρου Κοινότητας	Δήμος	Δράση Προμήθ	N	Αρχικό	1	Δ/νση ΑΚΥΠ/ Τμ. Κοιν. Πολ/κής και Δημ. Υγείας	ΔΠΟΠ/ ΚΕΚΠΑΠ/ ΔΔΥ/ Φορείς άσκησης Κοινωνικής Πολιτικής, ΟΑΕΔ, κλπ.
	2.1.1.3	Λειτουργία Κοινωνικού Φροντιστηρίου	Δήμος	Δράση Προμήθ	N	Μεσαίο	1	Δ/νση ΑΚΥΠ/ Τμ. Κοιν. Πολ/κής και Δημ. Υγείας	ΔΚΠΠ Τμ. Παιδ./ ΚΕΚΠΑΠ/ Σχολικές Επιτροπ. Α+Β Βάθμ Σύλλογοι Γονέων Κηδεμ. Εθελοντές Εκπαιδ/κοί
	2.1.1.4	Πρόγραμμα «Βοήθεια στο Σπίτι»: Αγορά δύο οχημάτων για τις ανάγκες των δομών Πυλαίας-2 και Ασβεστοχωρίου	ΔΕ Πυλαίας Χορτιάτη	Προμήθ	N	Σχεδ/ σμός	2	Νομικό Πρόσωπο ΚΕΚΠΑΠ	Δήμος
	2.1.1.5	Δημιουργία πιλοτικού τμήματος νηπίων με Ειδικές Ανάγκες στον Παιδικό Σταθμό Πυλαίας	ΔΕ Πυλαίας	Υπηρεσία Προμήθ	N	Σχεδ/ σμός	3	Νομικό Πρόσωπο ΚΕΚΠΑΠ	Δήμος
2.1.2. Δημιουργία νέων κοινωνικών και υγειονομικών δομών	2.1.2.1	Δημιουργία και Λειτουργία Δημοτικού Ιατρείου	Δήμος	Δράση Προμήθ	N	Μεσαίο	1	Δ/νση ΑΚΥΠ/ Τμ. Κοιν. Πολ/κής και	ΚΕΚΠΑΠ/ ΚΕΠ Υγείας/ ΔΔΥ/

Στόχοι Άξονα 2 / ανά Μέτρο	Κωδικός	Δράσεις – Έργα	Δημοτ. Ενότη./ Κοινότη.	Είδος	Νέα/ Συνεχιζ.	Επίτ. Ωριμότη.	Προτε- ραιότητα	Εμπλεκόμενες υπηρεσίες	
								Κύρια	Δευτερεύουσες/ Εξωτερικές
								Δημ. Υγείας	Τμ. Προμηθ
2.1.3. Πρόληψη και διασφάλιση υγείας φιλοξενούμενων νηπίων της επικράτειας του Δήμου Πυλαίας-Χορτιάτη	2.1.3.1	Υλοποίηση προγράμματος «Προληπτική παιδιατρική και παιδοδοντιατρική» στα νήπια των Δημοτικών του δήμου	Όλες	Υπηρεσία	N	Σχεδ/ σμός	3	Νομικό Πρόσωπο ΚΕΚΠΑΠ	ΔΚΠΠ/ Τμ. Κοιν. Πολ/κής και Δημ. Υγείας
	2.1.3.2	Συντήρηση, εκσυγχρονισμός και εξοπλισμός των Δημοτικών Παιδικών Σταθμών, ώστε να πληρούν τους όρους ασφαλούς λειτουργίας	Πυλαία Φύλυρο	Έργο Προμήθ	N	Σχεδ/ σμός	1	Νομικό Πρόσωπο ΚΕΚΠΑΠ	Δήμος
Μέτρο 2.2: Πολιτισμός									
2.2.1. Συμμετοχή της τοπικής κοινότητας στο πολιτισμικό προϊόν, ενίσχυση του εθελοντισμού, και μείωση του κόστους των πολιτιστικών εκδηλώσεων	2.2.1.1	Ανάπτυξη συνεργασιών του δήμου με πολιτιστικούς φορείς πόλης, δήμους, καθώς με Δήμους και Φορείς Πολιτισμού της Ε.Ε . και ενίσχυση του εθελοντισμού.	Δήμος	Δράση Προμήθ	Σ	Μεσαίο	1	Δ/νση Πολιτισμού Αθλητισμού Νεολαίας & Εθελοντισμού/ Τμ.Πολιτ.	Τοπικοί Πολιτιστικοί Φορείς
	2.2.1.2	Προμήθεια εξοπλισμού και διαμόρφωση υποδομών για τη δημιουργία νέων εκπαιδευτικών τμημάτων υποστήριξης των εκδηλώσεων του δήμου	Δήμος	Δράση Προμήθ	N	Αρχικό/ Σχεδ/σμός	3	Δ/νση Πολιτισμού Αθλητισμού Νεολαίας & Εθελοντισμού/ Τμ.Πολιτ.	Κοινωφελής Επιχείρηση ΚΕΠΑΠ
	2.2.1.3	Πρώθηση δράσεων εθελοντισμού	Δήμος	Δράση	Σ	Αρχικό/ Σχεδ/σμός	2	Δ/νση Πολιτισμού Αθλητισμού Νεολαίας & Εθελοντισμού/ Τμ.Πολιτισμού	Εθελοντικές Οργανώσεις
2.2.2. Ανάδειξη της τοπικής Πολιτιστικής Κληρονομιάς	2.2.2.1	Αξιοποίηση και ανάδειξη των ιστορικών μνημείων καθώς και μνημείων Βιομηχανικής κληρονομιάς.	Δήμος	Δράση Προμήθ	N	Αρχικό/ Σχεδ/σμός	2	Δ/νση Πολιτισμού Αθλητισμού Νεολαίας & Εθελοντισμού/ Τμ.Πολιτισμού	ΥπΠΟΛ/ Αρχαιολ. Υπηρεσία

Στόχοι Άξονα 2 / ανά Μέτρο	Κωδικός	Δράσεις – Έργα	Δημοτ. Ενότη./ Κοινότη.	Είδος	Νέα/ Συνεχιζ.	Επίπ. Ωριμότη.	Προτε- ραιότητα	Εμπλεκόμενες υπηρεσίες	
								Κύρια	Δευτερεύουσες/ Εξωτερικές
	2.2.2.2	Ίδρυση Μουσείου Ολοκαυτώματος	ΔΚ Χορτιάτη	Μελέτη Έργο Προμήθ	N	Αρχικό	1	Δ/νση Τεχνικών Υπηρεσιών	Δ/νση Πολιτισμού Αθλητισμού Νεολαίας & Εθελοντισμού/ Τμ. Πολιτισμού
	2.2.2.3	Δημιουργία Πολυχώρου – Μουσείου Παιδικού Παιχνιδιού	ΔΕ Πυλαίας	Δράση Έργο Προμήθ	N	Αρχικό	1	Δ/νση Τεχνικών Υπηρεσιών	Δ/νση Πολιτισμού Αθλητισμού Νεολαίας & Εθελοντισμού/ Τμ. Πολιτισμού
2.2.3. Ανάπτυξη νέων πολιτισμικών προϊόντων και εμπλουτισμός των υφισταμένων ποιοτικά και χωρικά	2.2.3.1	Ίδρυση Κέντρων Δημιουργικής Απασχόλησης Παιδιών στις ΔΚ Πυλαίας, Πανοράματος, Ασβεστοχωρίου, Φιλύρου και Χορτιάτη	Δήμος	Υπηρεσία Προμήθ	N	Αρχικό/ Σχεδ/σμός	1	Κοινοφελής Επιχείρηση ΚΕΠΑΠ	Ελληνική Εταιρία Τοπικής Αυτοδιοίκησης και Ανάπτυξης
	2.2.3.2	Ίδρυση Πολιτιστικού Κέντρου και Εξοπλισμός (Καλλιτεχνικά εργαστήρια)	ΔΚ Ασβ/ρι	Υπηρεσία Προμήθ	N	Αρχικό/ Σχεδ/σμός	3	Κοινοφελής Επιχείρηση ΚΕΠΑΠ	
Μέτρο 2.3: Αθλητισμός									
2.3.1. Ανάπτυξη νέων υπηρεσιών για τη βελτίωση της φυσικής κατάστασης και της υγείας των πολιτών	2.3.1.1	Δημιουργία νέων τμημάτων μαζικού αθλητισμού –	Δήμος	Προμήθ	Σ	Αρχικό Σχεδ/σμός	1	Δ/νση Πολιτισμού Αθλητισμού Νεολαίας & Εθελοντισμού/ Τμ. Αθλητισμού	Κοινοφελής Επιχείρηση ΚΕΠΑΠ
	2.3.1.2	Δημιουργία και στελέχωση τμήματος διατροφής και φυσιοθεραπείας	Δήμος	Δράση Προμήθ	N	Αρχικό Σχεδ/σμός	2	Δ/νση Πολιτισμού Αθλητισμού Νεολαίας & Εθελοντισμού/ Τμ. Αθλητισμού	Δ/νση Απασχόλησης Κοινωνικής Προστασίας Υγείας Παιδείας

Στόχοι Άξονα 2 / ανά Μέτρο	Κωδικός	Δράσεις – Έργα	Δημοτ. Ενός./ Κοινότη.	Είδος	Νέα/ Συνεχιζ.	Επίτ. Ωριμότη.	Προτε- ραιότητα	Εμπλεκόμενες υπηρεσίες	
								Κύρια	Δευτερεύουσες/ Εξωτερικές
	2.3.1.3	Δημιουργία τμημάτων άθλησης σε υπαίθριους χώρους	Δήμος	Προμήθ	N	Αρχικό Σχεδ/σμός	2	Δ/νση Πολιτισμού Αθλητισμού Νεολαίας & Εθελοντισμού/ Τμ. Αθλητισμού	Δ/νση Τεχνικών Υπηρεσιών
	2.3.1.4	Χάραξη διαδρομών για περιπάτους στα όρια του Δήμου	Δήμος	Έργο Προμήθ	N	Αρχικό Σχεδ/σμός	1	Δ/νση Πολιτισμού Αθλητισμού Νεολαίας & Εθελοντισμού/ Τμ. Αθλητισμού	Δ/νση Τεχνικών Υπηρεσιών
2.3.2. Συντήρηση και εκσυγχρονισμός των αθλητικών υποδομών	2.3.2.1	Συντήρηση - ανακαίνιση των ΔΑΚ και λοιπών αιθουσών	Δήμος	Εργασία Προμήθ	Σ	Αρχικό Σχεδ/σμός	1	Δ/νση Πολιτισμού Αθλητισμού Νεολαίας & Εθελοντισμού/ Τμ. Αθλητισμού	Δ/νση Τεχνικών Υπηρεσιών
2.3.3. Ανάπτυξη πνεύματος άθλησης στον τοπικό πληθυσμό	2.3.3.1	Αθλητικές εκδηλώσεις (αγώνες δρόμου, ποδηλατικοί αγώνες)	ΔΕ Πυλαίας Πανόραμα	Δράση Προμήθ	Σ	Αρχικό Σχεδ/σμός	1	Δ/νση Πολιτισμού Αθλητισμού Νεολαίας & Εθελοντισμού/ Τμ. Αθλητισμού	Κοινωφελής Επιχείρηση ΚΕΠΑΠ
Μέτρο 2.4: Παιδεία – Νεολαία									
2.4.1. Παραμονή των μαθητών στην υποχρεωτική εκπαίδευση και ενημέρωση για οφέλη ολοκλήρωσης σπουδών Β' βάθμιας εκπαίδευσης	2.4.1.1	Πρόγραμμα για τη σχολική διαρροή	Δήμος	Δράση	N	Αρχικό	3	Δ.ΑΚΥΠ/ Τμ. Παιδείας	Δ/νση Β'βάθμιας

Στόχοι Άξονα 2 / ανά Μέτρο	Κωδικός	Δράσεις – Έργα	Δημοτ. Ενότη./ Κοινότη.	Είδος	Νέα/ Συνεχιζ.	Επίτ. Ωριμότη.	Προτε- ραιότητα	Εμπλεκόμενες υπηρεσίες	
								Κύρια	Δευτερεύουσες/ Εξωτερικές
2.4.2. Καταγραφή και δικτύωση των εμπλεκόμενων φορέων με στόχο την καλύτερη συνεργασία	2.4.2.1	Οργάνωση και αξιοποίηση δικτύου εκπαιδευτικών, γονέων και κοινωνικών τοπικών φορέων	Δήμος	Δράση	N	Αρχικό	2	Δ.ΑΚΥΠ/ Τμ. Παιδείας	ΔΑΚΥΠ/ ΔΠΑΝΕ Τμ.Πολ Τμ Αθλ
2.4.3. Εξορθολογισμός της χωροταξικής κατανομής των μαθητών στα σχολεία του δήμου και των όμορων περιοχών σύμφωνα την αύξουσα/φθίνουσα τάση του αριθμού των μαθητών	2.4.3.1	Επανακαθορισμός χωροταξικής κατανομής μαθητών και σχολικών κτιρίων	Δήμος	Δράση	N	Αρχικό	3	Δ.ΑΚΥΠ/ Τμ. Παιδείας	ΕΛΣΤΑΤ/ ΥΠΠ Δ/νσεις Α+Β βάθμ
2.4.4. Ενίσχυση της γνώσης, της εκπαίδευσης και του πολιτισμού σε όλες τις ΔΕ	2.4.4.1	Ίδρυση Δημοτικών Βιβλιοθηκών στην Πυλαία και το Ασβεστοχώρι	ΔΕ Πυλαίας Ασβ/ρίου	Έργο Προμήθ	N	Σχεδ/ σμός	3	Νομικό Πρόσωπο ΚΕΚΠΑΠ	Δήμος/ Πολιτ. Σύλ/γοι/ Χορηγοί
	2.4.4.2	Υλοποίηση Προγραμμάτων Δια Βίου Μάθησης στον τοπικό πληθυσμό	Δήμος	Δράση	Σ	Υψηλό	2	ΙΝΕΔΙΒΙΜ	Δ.ΑΚΥΠ/ Τμ. Παιδείας
2.4.5. Υποστήριξη Οικογενειών μαθητών παιδιών και εφήβων	2.4.6.1	Λειτουργία Σχολών Γονέων	Δήμος	Δράση	N	Σχεδ/ σμός	1	ΙΝΕΔΙΒΙΜ	Δ.ΑΚΥΠ/ Τμ. Παιδείας

Πίνακας 6. Άξονας 3: Τοπική Οικονομία και Ανάπτυξη

Στόχοι Άξονα 3 / ανά Μέτρο	Κωδικός	Δράσεις – Έργα	Δημοτ. Ενός/ Κοινότητας	Είδος	Νέα/ Συνεχιζ.	Επίπ. Ωριμότη.	Προτε- ραιότητα	Εμπλεκόμενες υπηρεσίες	
								Κύρια	Δευτερεύουσες/ Εξωτερικές
Μέτρο 3.1: Ανεργία-Απασχόληση									
3.1.1. Δημιουργία και στελέχωση δομής για την Επιχειρηματικότητα εντός του ισχύοντος ΟΕΥ και εκπαίδευση των εργαζομένων	3.1.1.1	Δημιουργία Οργανωτικής μονάδας Απασχόλησης και Επιχειρηματικότητας (αφορά και το μέτρο 3.3)	Δήμος	Δράση	N	Αρχικό	1	Δ/νση Τοπικής Οικονομικής Ανάπτυξης (ΤΟΑ)	Δ/νση ΠΟΠ/ Τμ. Προγρ/σμού και Ανάπτυξης.
3.1.2. Εφαρμογή στοχευμένων δράσεων για τις πληθυσμιακές ομάδες που αντιμετωπίζουν αυξημένα προβλήματα	3.1.2.1	Υλοποίηση προγραμμάτων προώθησης απασχόλησης και μείωσης ανεργίας	Δήμος	Δράση	N	Αρχικό	1	Δ/νση ΠΟΠ/ Τμ. Προγραμ/σμού και Ανάπτυξης	Δ/νση ΤΟΑ / Νέα Μονάδα Απασχόλησης και Επιχειρημ/τητας
3.1.3. Αξιοποίηση των καλλιεργήσιμων εκτάσεων του δήμου από τους πολίτες	3.1.3.1	Αξιοποίηση δημοτικών καλλιεργήσιμων εκτάσεων (δημοτικοί λαχανόκηποι κλπ.)*	Δήμος	Δράση	N	Αρχικό	2	Δ/νση ΤΟΑ/ Τμ. Αγροτικής Παραγωγής & Τουρισμού	Δ/νση Οικονομικών Υπηρεσιών / Τμ. Εσόδων και Περιουσίας
3.1.4. Ανάπτυξη συνεργασιών με εξειδικευμένους φορείς για την αύξηση της ανταγωνιστικότητας και της επιχειρηματικότητας στον αγροτικό τομέα του δήμου	3.1.4.1	Υλοποίηση προγραμμάτων εκπαίδευσης και καθοδήγησης Αγροτικής Επιχειρηματικότητας στους υφιστάμενους και δυνητικούς αγρότες	Δήμος	Δράση	N	Μεσαίο	1	Δ/νση ΤΟΑ / Νέα Μονάδα Απασχόλησης και Επιχειρ/τητας	Δ/νση ΠΟΠ AGRIENT ΕΚΕΤΑ ΤΕΧΝΟΠΟΛΙΣ ΓΕΩΡΓΙΚΗ ΣΧΟΛΗ ΑΠΘ

Στόχοι Άξονα 3 / ανά Μέτρο	Κωδικός	Δράσεις – Έργα	Δημοτ. Ενότη./ Κοινότη.	Είδος	Νέα/ Συνεχιζ.	Επίτ. Ωριμότη.	Προτε- ραιότητα	Εμπλεκόμενες υπηρεσίες	
								Κύρια	Δευτερεύουσες/ Εξωτερικές
Μέτρο 3.2: Εναλλακτικός τουρισμός									
3.2.1. Εκπόνηση master/action plan για την ανάπτυξη του τουρισμού	3.2.1.1	Εκπόνηση σχεδίου δράσης για την τουριστική ανάπτυξη του Δήμου	Δήμος	Μελέτη	N	Αρχικό	1	Δ/νση ΠΟΠ/ Τμ. Προγραμ/σμού και Ανάπτυξης	Δ/νση ΤΟΑ/ Τμ. Αγροτικής Παραγωγής & Τουρισμού
3.2.2. Δράσεις ενημέρωσης, πληροφόρησης και ευαισθητοποίησης για τα ιδιαίτερα φυσικά χαρακτηριστικά και τα πολιτισμικά στοιχεία της που την καθιστούν ως πόλο έλξης ημερήσιων επισκεπτών	3.2.2.1	Δράσεις δικτύωσης και ενημέρωσης για την ανάπτυξη εναλλακτικών μορφών τουρισμού (αγροτουρισμός, γαστρονομικός τουρισμός, συνεδριακός τουρισμός κλπ)	Δήμος	Δράση	N	Αρχικό	1	Δ/νση ΠΟΠ/ Τμ. Προγραμ/σμού και Ανάπτυξης	Δ/νση ΠΟΠ/ Τμ. Προγραμ/σμού και Ανάπτυξης
3.2.3. Έργα υποδομής και μέτρα πολιτικής που βελτιώνουν την ελκυστικότητα της περιοχής ως τόπος εστίασης και αναψυχής, κέντρο παροχής πολιτιστικών και αθλητικών δραστηριοτήτων	3.2.3.1	Καθαρισμός, σήμανση και φωτισμός μνημείων με τουριστικό ενδιαφέρον και περιπατητικών διαδρομών	Δήμος	Δράση	N	Αρχικό	1	Δ/νση Τεχνικών Υπηρεσιών	Δ/νση ΠΟΠ/ Τμ. Προγραμ/σμού και Ανάπτυξης Δ/νση ΤΟΑ/ Τμ. Αγροτικής Παραγωγής & Τουρισμού

Στόχοι Άξονα 3 / ανά Μέτρο	Κωδικός	Δράσεις – Έργα	Δημοτ. Ενότη./ Κοινότη.	Είδος	Νέα/ Συνεχιζ.	Επίτ. Ωριμότη.	Προτε- ραιότητα	Εμπλεκόμενες υπηρεσίες	
								Κύρια	Δευτερεύουσες/ Εξωτερικές
Μέτρο 3.3: Τοπική επιχειρηματικότητα									
3.3.1. Ενίσχυση της τοπικού αγροτικού προϊόντος αξιοποίηση συγκριτικών πλεονεκτημάτων	3.3.1.1	Εκπόνηση μελέτης για την ανάλυση γεωλογικών χαρακτηριστικών και μικροκλίματος περιοχής με σκοπό τον εντοπισμό κατάλληλων ειδών προς καλλιέργεια	Δήμος	Μελέτη	N	Αρχικό	1	Δ/νση ΠΟΠ/ Τμ. Προγραμ/σμού και Ανάπτυξης	Δ/νση ΤΟΑ/ Τμήμα Αγροτικής Παραγωγής- Τουρισμού
3.3.2. Προώθηση καινοτόμων δράσεων προγραμματισμού, συντονισμού και αποτελεσματικής εφαρμογής μέτρων για την ενίσχυση της επιχειρηματικότητας	3.3.2.1	Δημιουργία υπηρεσιακής δομής και portal υποστήριξης των τοπικών επιχειρήσεων	Δήμος	Δράση	N	Αρχικό	1	Δ/νση ΠΟΠ/ Τμ. ΤΠΕ	Δ.ΤΟΑ /Μονάδα Απασχόλησης και Επιχειρημ/τητας
3.3.3. Δράσεις ενημέρωσης, πληροφόρησης και υποστήριξης της επιχειρηματικότητας για τις νέες ευέλικτες μορφές επιχειρηματικότητας	3.3.3.1	Δράσεις ενημέρωσης, συμβουλευτικής και εκπαίδευσης για ενίσχυση της κοινωνικής οικονομίας, των καινοτόμων startup επιχειρήσεων κ.λπ.	Δήμος	Δράση	N	Αρχικό	1	Δ/νση ΠΟΠ/ Τμ. Προγραμ/σμού και Ανάπτυξης	Δ.ΤΟΑ / Νέα Μονάδα Απασχόλησης και Επιχειρημ/τητας
Μέτρο 3.4: Καινοτόμες δράσεις ανάπτυξης της οικονομικής και επιχειρηματικής δραστηριότητας									
3.4.1. Συνεργασία και δικτύωση με φορείς καινοτομίας και επιχειρηματικότητας για την ενίσχυση της επιχειρηματικής δραστηριότητας	3.4.1.1	Σύναψη και υλοποίηση θεματικών μνημονίων συνεργασίας με φορείς (πανεπιστήμια, ινστιτούτα, επιμελητήρια κλπ) για την ενίσχυση της καινοτομίας, της επιχειρηματικότητας και της απασχόλησης	Δήμος	Δράση	N	Αρχικό	1	Δ/νση ΠΟΠ/ Τμ. Προγραμ/σμού και Ανάπτυξης	Δ.ΤΟΑ / Νέα Μονάδα Απασχόλησης και Επιχειρημ/τητας

Στόχοι Άξονα 3 / ανά Μέτρο	Κωδικός	Δράσεις – Έργα	Δημοτ. Ενót./ Κοινót.	Είδος	Νέα/ Συνεχιζ.	Επίτ. Ωριμότ.	Προτε- ραιότητα	Εμπλεκόμενες υπηρεσίες	
								Κύρια	Δευτερεύουσες/ Εξωτερικές
3.4.2. Συνεργασία και ανταλλαγή πρακτικών με δήμους και οικονομικούς – αναπτυξιακούς φορείς (επιμελητήρια αναπτυξιακά ερευνητικά κέντρα) χωρών της Ε.Ε.	3.4.2.1	Ανάπτυξη διακρατικών συνεργασιών και ανταλλαγές καλών πρακτικών για την ανάπτυξη της τοπικής επιχειρηματικότητας και της κοινωνικής οικονομίας	Δήμος	Δράση	N	Αρχικό	1	Δ/ση ΠΟΠ/ Τμ. Προγραμ/σμού και Ανάπτυξης	Δ.ΤΟΑ / Νέα Μονάδα Απασχόλησης και Επιχειρημ/τητας

Πίνακας 7. Άξονας 4: Βελτίωση της Διοικητικής Ικανότητας του Δήμου

Στόχοι Άξονα 4 / ανά Μέτρο	Κωδικός	Δράσεις – Έργα	Δημοτ. Ενότη./ Κοινότη.	Είδος	Νέα/ Συνεχιζ.	Επίπ. Ωριμότη.	Προτε- ραιότητα	Εμπλεκόμενες υπηρεσίες	
								Κύρια	Δευτερεύουσες/ Εξωτερικές
Μέτρο 4.1: Σύγχρονες μορφές δημόσιου μανάτζμεντ - ποιότητα - εξωστρέφεια									
4.1.1. Οργανωτικός εκσυγχρονισμός και αναδιοργάνωση του δήμου ως δημόσια οργάνωση	4.1.1.1	Τροποποίηση του Οργανισμού Εσωτερικής Υπηρεσίας του δήμου.	Δήμος	Υπηρεσία	Σ	Υψηλό	1	Γενικός Γραμματέας Δ/νση ΠΟΠ	Δ/νση Διοικητικών Υπηρεσιών
	4.1.1.2	Εισαγωγή και λειτουργία οργανωτικής δομής επιχειρησιακού σχεδιασμού, παρακολούθησης και βελτίωσης της αποδοτικότητας των οργανωτικών μονάδων του Δήμου, εισαγωγή εργαλείων Ποιότητας.	Δήμος	Υπηρεσία	Σ	Μεσαίο	1	Δημοτικό Συμβούλιο Γενικός Γραμματέας Δ/νση ΠΟΠ	Όλες οι υπηρεσίες
	4.1.1.3	Εφαρμογή επιχειρησιακών προτύπων για την τυποποίηση – μοντελοποίηση των εσωτερικών διαδικασιών του δήμου.	Δήμος	Υπηρεσία	Σ	Υψηλό	1	Νέα Δομή Ποιότητας	Όλες οι υπηρεσίες
4.1.2. Συνεχής μέτρηση, παρακολούθηση και βελτίωση της αποτελεσματικότητας του παραγόμενου έργου	4.1.2.1	Εισαγωγή και εφαρμογή μοντέλων Διοίκησης Ολικής Ποιότητας για την αξιολόγηση των οργανωτικών δομών και Διοίκησης Μέσω Στόχων για την αξιολόγηση των ατόμων, με στόχο τη συνεχή βελτίωση του παραγόμενου αποτελέσματος εντός των υπηρεσιών του δήμου.	Δήμος	Δράση	Σ	Μεσαίο	1	Νέα Δομή Ποιότητας	Δ/νση ΠΟΠ
4.1.3. Βελτίωση της εξυπηρέτησης, της συνεργασίας και της επικοινωνίας με τον πολίτη	4.1.3.1	Έκδοση οδηγού του δημότη για τις παρεχόμενες υπηρεσίες του δήμου-Χάρτα υποχρεώσεων και δικαιωμάτων των κατοίκων και δημοτών του δήμου.	Δήμος	Υπηρεσία Προμήθ	Ν	Υψηλό	2	Δ/νση Διοικητικών Υπηρεσιών	

Στόχοι Άξονα 4 / ανά Μέτρο	Κωδικός	Δράσεις – Έργα	Δημοτ. Ενότη./ Κοινότη.	Είδος	Νέα/ Συνεχιζ.	Επίπ. Ωριμότη.	Προτε- ραιότητα	Εμπλεκόμενες υπηρεσίες	
								Κύρια	Δευτερεύουσες/ Εξωτερικές
4.1.4. Ανάπτυξη ομαδικής και εσωτερικής διαυπηρεσιακής συνεργασίας μεταξύ των υπηρεσιών	4.1.4.1	Θέσπιση τακτικής συνάντησης των Διευθυντών του δήμου υπό το Γ.Γ. ή και το Δήμαρχο ανά δίμηνο με συγκεκριμένη ατζέντα	Δήμος	Δράση	Ν	Αρχικό	1	Γενικός Γραμματέας	Δ/νσεις Δήμου
4.1.5. Συντονισμός και συνεργασία με άλλους δημόσιους, τοπικούς, εθνικούς, διεθνείς φορείς που εμπλέκονται σε αναπτυξιακές και προγραμματικές διαδικασίες	4.1.5.1	Ενδυνάμωση της εξωστρεφούς αναπτυξιακής δράσης του δήμου σε εθνικό και διεθνές επίπεδο με χρήση ενημερωτικών συναντήσεων, θεματικών εργαστηρίων, μνημονίων συνεργασίας κ.ά.	Δήμος	Δράση Έργο Μελέτη Προμήθ	Σ	Μεσαίο	1	Δ/νση ΠΟΠ/ Τμ. Προγραμ/σμού και Ανάπτυξης	Διοικ. Οργανα Όλες οι υπηρεσίες
4.1.6. Διεθνείς συνεργασίες σε θέματα ανταλλαγής τεχνογνωσίας και καλών διοικητικών πρακτικών – αξιοποίηση σχετικών χρηματοδοτικών προγραμμάτων ΕΣΠΑ	4.1.6.1	Συνεργασία και εκπροσώπηση σε εθνικούς και υπερεθνικούς οργανισμούς όπως Ι.Υ.Λ.Α. –International Union of Local Authorities (Διεθνής Ένωση Τοπικών Αρχών), Eurocities (Δίκτυο Ευρωπαϊκών Πόλεων), Local Agenda 21 (Τοπικό Σχέδιο Δράσης 21) κ.λπ.	Δήμος	Δράση Έργο Μελέτη Προμήθ	Σ	Μεσαίο	3	Δ/νση ΠΟΠ/ Τμ. Προγραμ/σμού και Ανάπτυξης	Διοικ. Οργανα Όλες οι υπηρεσίες
Μέτρο 4.2: Επιμόρφωση - Κατάρτιση									
4.2.1. Εισαγωγή λειτουργιών διαρκούς ποιοτικής επιμόρφωσης των αιρετών και του προσωπικού	4.2.1.1	Συνεχής υλοποίηση συστήματος εσωτερικής επιμόρφωσης με στόχο την ανάπτυξη και συνεχή ετοιμότητα του ανθρώπινου δυναμικού του δήμου	Δήμος	Δράση	Σ	Μεσαίο	1	Δ/νση Διοικητικών Υπηρεσιών	Δ.ΠΟΠ Όλες οι υπηρεσίες του δήμου

Στόχοι Άξονα 4 / ανά Μέτρο	Κωδικός	Δράσεις – Έργα	Δημοτ. Ενότ./ Κοινότη.	Είδος	Νέα/ Συνεχιζ.	Επίπ. Ωριμότη.	Προτε- ραιότητα	Εμπλεκόμενες υπηρεσίες	
								Κύρια	Δευτερεύουσες/ Εξωτερικές
4.2.2. Εξωστρεφής δράση, ανάπτυξη συνεργασιών με έγκριτους επιμορφωτικούς φορείς του δημόσιου τομέα	4.2.2.1	Ανάπτυξη συνεργασιών με φορείς εκπαίδευσης του Δημόσιου (π.χ. Πανεπιστήμια, ΤΕΙ, ΕΚΔΔΑ, ΕΣΤΑ, ΙΤΑ, ΕΕΤΑΑ) αλλά και του Ιδιωτικού τομέα (ΚΕΚ) με στόχο τη διαρκή επικαιροποίηση της επιστημονικοτεχνικής γνώσης των αιρετών και του προσωπικού	Δήμος	Δράση	Σ	Μεσαίο	1	Δ/νση Διοικητικών Υπηρεσιών / Τμ Ανθρώπινου Δυναμικού	Δ/νση ΠΟΠ Γραφείο Δημοσίων Σχέσεων
Μέτρο 4.3: Ηλεκτρονική Διακυβέρνηση – Τεχνολογίες Πληροφορίας και Επικοινωνιών (ΤΠΕ) – Ψηφιακός Δήμος									
4.3.1. Διαρκής αναβάθμιση και συντήρηση του υλικοτεχνικού εξοπλισμού ΤΠΕ του Δήμου	4.3.1.1	Προμήθεια Ηλεκτρονικών Υπολογιστών και Περιφερειακών Συσκευών	Δήμος	Προμήθ	Ν	Υψηλό	1	Δ/νση ΠΟΠ/ Τμ ΤΠΕ	
	4.3.1.2	Προμήθεια Φωτοαντιγραφικών Πολυμηχανημάτων	Δήμος	Προμήθ	Ν	Υψηλό	1	Δ/νση ΠΟΠ/ Τμ ΤΠΕ	
	4.3.1.3	Συντήρηση Μηχανημάτων Γραφείου	Δήμος	Εργασία	Ν	Υψηλό	1	Δ/νση ΠΟΠ/ Τμ ΤΠΕ	
4.3.2. Διαρκής εκσυγχρονισμός των εφαρμογών που χρησιμοποιούνται για τη λειτουργία του Δήμου και την εξυπηρέτηση του πολίτη	4.3.2.1	Προμήθεια Νέων Πληροφοριακών Συστημάτων / Εφαρμογών Λογισμικού	Δήμος	Εργασία	Ν	Μεσαίο	1	Δ/νση ΠΟΠ/ Τμ ΤΠΕ	
	4.3.2.2	Αναβάθμιση/Συντήρηση Πληροφοριακών Συστημάτων / Εφαρμογών Λογισμικού	Δήμος	Εργασία	Σ	Υψηλό	1	Δ/νση ΠΟΠ/ Τμ ΤΠΕ	
4.3.3. Διαρκής επέκταση, αναβάθμιση και συντήρηση του Δημοτικού Ασύρματου Δικτύου Wi-Fi που παρέχεται στους πολίτες	4.3.3.1	Κατασκευή και Αναβάθμιση/Συντήρηση Δημοτικού Ασύρματου Δικτύου Wi-Fi	Δήμος	Προμήθ Εργασία	Ν/Σ	Υψηλό	1	Δ/νση ΠΟΠ/ Τμ ΤΠΕ	

Στόχοι Άξονα 4 / ανά Μέτρο	Κωδικός	Δράσεις – Έργα	Δημοτ. Ενός./ Κοινός.	Είδος	Νέα/ Συνεχιζ.	Επίτ. Ωριμότη.	Προτε- ραιότητα	Εμπλεκόμενες υπηρεσίες	
								Κύρια	Δευτερεύουσες/ Εξωτερικές
4.3.4. Εξοικονόμηση, χρόνου, χώρου και παροχή πολλαπλών ηλεκτρονικών υπηρεσιών στους πολίτες	4.3.4.1	Ψηφιοποίηση Αρχείου Δήμου	Δήμος	Εργασία	Ν	Αρχικό	2	Δ/νση ΠΟΠ/ Τμ ΤΠΕ	
4.3.5. Προώθηση της Καινοτομίας και της Ηλεκτρονικής Διακυβέρνησης στη Διοικητική Μεταρρύθμιση και στις Υπηρεσίες Έξυπνης Πόλης	4.3.5.1	Αξιοποίηση των προοπτικών που προσφέρουν τα επιχειρησιακά προγράμματα Διοικητικής Μεταρρύθμισης και Ηλεκτρονικής Διακυβέρνησης, κ.ά. στο πλαίσιο του ΕΣΠΑ 2014 -2020	Δήμος	Δράση Προμήθ	Ν	Αρχικό	1	Δ/νση ΠΟΠ/ Τμ ΤΠΕ	
	4.3.5.2	Αξιοποίηση των Ευρωπαϊκών Προγραμμάτων (HORIZON 2020 κ.ά.) για την προώθηση της Καινοτομίας και της Ηλεκτρ. Διακυβέρνησης στη Δημ. Διοίκηση (& Υπηρεσίες Έξυπνης Πόλης Smart City)	Δήμος	Δράση Προμήθ	Ν	Αρχικό	1	Δ/νση ΠΟΠ	
4.3.6. Προώθηση της Εξοικονόμησης Ενέργειας σε Δημοτικά κτίρια και εγκαταστάσεις	4.3.6.1	Αξιοποίηση των Ευρωπαϊκών Προγραμμάτων (HORIZON 2020 κ.ά.) για την προώθηση της Εξοικονόμησης Ενέργειας σε Δημοτικά κτίρια και εγκαταστάσεις.	Δήμος	Δράση Προμήθ	Ν	Αρχικό	1	Δ/νση ΠΟΠ	
Μέτρο 4.4: Προετοιμασία του δήμου για τη μέγιστη απορρόφηση χρηματοδοτήσεων της 5ης Προγραμματικής Περιόδου									
4.4.1. Ετοιμότητα του δήμου για την μεγιστοποίηση της απορρόφησης των χρηματοδοτήσεων της 5ης Προγραμματικής Περιόδου 2014-2020)	4.4.1.1	Εκπόνηση και υλοποίηση Στρατηγικού Σχεδίου Ανίχνευσης, Ιεράρχησης και Ωρίμανσης επενδυτικών δράσεων και σύνδεσής τους με τις υφιστάμενες πηγές χρηματοδότησης της 5ης Προγραμματικής Περιόδου	Δήμος	Σχέδιο Δράσης	Ν	Αρχικό	1	Δ/νση ΠΟΠ/ Τμ. Προγραμ/σμού και Ανάπτυξης	
4.4.2. Ανάπτυξη νέων και επικαιροποίηση των υφιστάμενων θεματικών	4.4.2.1	Αναθεώρηση και υλοποίηση του Τοπικού Σχεδίου Αειφόρου Διαχείρισης της Ενέργειας και ενεργειακής απόδοσης των κτιρίων στο Δήμο Πυλαίας - Χορτιάτη	Δήμος	Σχέδιο Δράσης	Σ	Μεσαίο	1	Δ/νση Τεχνικών Υπηρεσιών	

Στόχοι Άξονα 4 / ανά Μέτρο	Κωδικός	Δράσεις – Έργα	Δημοτ. Ενότη./ Κοινότη.	Είδος	Νέα/ Συνεχιζ.	Επίτ. Ωριμότη.	Προτε- ραιότητα	Εμπλεκόμενες υπηρεσίες	
								Κύρια	Δευτερεύουσες/ Εξωτερικές
σχεδίων δράσης (ΣΔΑΕ, ΤΣΔΑ) με σύνδεση των αναγκών του εσωτερικού και εξωτερικού περιβάλλοντος του δήμου με τα χρηματοδοτικά εργαλεία 2014-2020 με παράλληλη αξιοποίηση των συγκριτικών του πλεονεκτημάτων	4.4.2.2	Εκπόνηση και υλοποίηση Στρατηγικού Σχεδίου για την Καταπολέμηση της Φτώχειας στις ευάλωτες ομάδες του Δήμου Πυλαίας – Χορτιάτη	Δήμος	Σχέδιο Δράσης	Ν	Αρχικό	1	Δ/νση ΑΚΥΠ/ Τμ. Κοιν. Πολ/κής και Δημ. Υγείας	Δ/νση ΠΟΠ
	4.4.2.3	Εκπόνηση και υλοποίηση Στρατηγικού Σχεδίου για τη Βιώσιμη Αστική Κινητικότητα 2016-2025 στο Δήμο Πυλαίας - Χορτιάτη	Δήμος	Σχέδιο Δράσης	Ν	Μεσαίο	1	Δ/νση ΠΟΠ	Δ/νση Τεχνικών Υπηρεσιών
	4.4.2.4	Επικαιροποίηση και υλοποίηση των δράσεων του Τοπικού Σχεδίου Διαχείρισης Αποβλήτων 2016 – 2020 του Δήμου Πυλαίας – Χορτιάτη	Δήμος	Σχέδιο Δράσης	Σ	Μεσαίο	1	Δ/νση Περιβάλλοντος Καθαριότητας Ανακύκλωσης	Δ/νση ΠΟΠ
	4.4.2.5	Εκπόνηση και υλοποίηση Στρατηγικού Σχεδίου για την Έξυπνη Εξειδίκευση 2016 - 2020 στο δήμο Πυλαίας – Χορτιάτη	Δήμος	Σχέδιο Δράσης	Ν	Αρχικό	1	Δ/νση ΠΟΠ	
	4.4.2.6	Εκπόνηση σχεδίου αξιοποίησης και ανάδειξης του Ορεινού Όγκου του Χορτιάτη	Δήμος	Σχέδιο Δράσης	Ν	Αρχικό	1	Δ/νση ΠΟΠ	Δ/νση Τεχνικών Υπηρεσιών
Μέτρο 4.5: Οικονομική Διαχείριση									
4.5.1. Εφαρμογή συστημάτων παρακολούθησης του προϋπολογισμού και της στοχοθεσίας του ΟΠΔ	4.5.1.1	Τακτικός (ανά τρίμηνο) έλεγχος της εκτέλεσης του τρέχοντος οικονομικού προϋπολογισμού	Δήμος	Δράση	Σ	Υψηλό	1	Δ/νση Οικονομικών Υπηρεσιών	Οικονομική Επιτροπή
4.5.2. Ορθολογικοποίηση της κατανομής των οικονομικών πόρων	4.5.2.1	Σύνταξη και εκπόνηση μεσοπρόθεσμου Πλαισίου Δημοσιονομικής Στρατηγικής 2016-2019	Δήμος	Δράση	Σ	Υψηλό	1	Δ/νση Οικονομικών Υπηρεσιών	
	4.5.2.2	Κοστολόγηση παρεχόμενων ΑΝΤΑΠΟΔΟΤΙΚΩΝ και λουιτών	Δήμος	Δράση	Σ	Μεσαίο	1	Δ/νση	

Στόχοι Άξονα 4 / ανά Μέτρο	Κωδικός	Δράσεις – Έργα	Δημοτ. Ενót./ Κοινót.	Είδος	Νέα/ Συνεχιζ.	Επίπ. Ωριμót.	Προτε- ραιótητα	Εμπλεκόμενες υπηρεσίες	
								Κύρια	Δευτερεύουσες/ Εξωτερικές
		υπηρεσιών στον πολίτη.						Οικονομικών Υπηρεσιών	
4.5.3. Εκπόνηση μελέτης για την αύξηση εσόδων από εκμετάλλευση - αξιοποίηση της δημοτικής περιουσίας	4.5.3.1	Πρόγραμμα καταγραφής δημοτικής περιουσίας προς αξιοποίηση	Δήμος	Δράση	Ν	Αρχικό	1	Δ/νση Οικονομικών Υπηρεσιών	Δ/νση Τεχνικών Υπηρεσιών
Μέτρο 4.5: Συμμετοχικές Διαδικασίες – Διαβούλευση									
4.6.1. Ανάπτυξη μηχανισμών κοινής δράσης στην αντιμετώπιση των προβλημάτων της τοπικής κοινωνίας με συμμετοχικές εξωστρεφείς διαδικασίες με πολίτες και φορείς	4.6.1.1	Εισαγωγή της εφαρμογής της Ηλεκτρονικής Διαβούλευσης - Δημοκρατίας	Δήμος	Εφαρμογή	Ν	Μεσαίο	1	Δ/νση ΠΟΠ	
4.6.2. Ενθάρρυνση του εθελοντισμού	4.6.2.1	Πρώθηση κι ενθάρρυνση του «ενεργού πολίτη» του Δήμου Πυλαίας – Χορτιάτη μέσα από καμπάνιες ευαισθητοποίησης με στόχο την συμμετοχή του και την τόνωση του εθελοντισμού στη δημοτική επικράτεια	Δήμος	Δράση	Σ	Μεσαίο	1	Δ/νση Πολιτισμού Αθλητισμού Νεολαίας & Εθελοντισμού/ Τμ.Πολιτ.	
Μέτρο 4.5: Πολιτική Προστασία – Διαχείριση κρίσεων									
4.7.1. Ετοιμότητα του δήμου και των υπηρεσιών για την αντιμετώπιση κρίσεων από φυσικά φαινόμενα (πυρκαγιές, πλημμύρες, σεισμοί) αλλά και κοινωνικές καταστάσεις λόγω της οικονομικής	4.7.1.1	Εκπόνηση τοπικού σχεδίου δράσης Πολιτικής Προστασίας	Δήμος	Μελέτη	Σ	Μεσαίο	1	Δ/νση Περιβάλλοντος Καθαριότητας Ανακύκλωσης	Δ.ΤΥ Δ.ΔΥ Δ.ΠΟΠ Δ.ΑΚΥΠ Δ.ΠΑΝΕ ΥΠΕΣ ΠΚΜ

Στόχοι Άξονα 4 / ανά Μέτρο	Κωδικός	Δράσεις – Έργα	Δημοτ. Ενότη./ Κοινότη.	Είδος	Νέα/ Συνεχιζ.	Επίπ. Ωριμότη.	Προτε- ραιότητα	Εμπλεκόμενες υπηρεσίες	
								Κύρια	Δευτερεύουσες/ Εξωτερικές
κρίσης									
4.7.2. Συντονισμός δράσης όλων των εμπλεκόμενων τοπικών φορέων πολιτικής προστασίας	4.7.2.1	Δικτύωση των τοπικών φορέων και εθελοντών πολιτικής προστασίας	Δήμος	Δράση	N	Αρχικό	1	Δ/νση Περιβάλλοντος Καθαριότητας Ανακύκλωσης	Δ.ΤΥ Τοπικοί Φορείς Πολιτικής Προστασίας

4.3.2. Έργα και δράσεις αρμοδιότητας Εξωτερικών Φορέων

Στο αναπτυξιακό πρόγραμμα του Δήμου Πυλαίας – Χορτιάτη προβλέπεται η υλοποίηση έργων και δράσεων που αφορούν σε υποδομές εντός της δημοτικής επικράτειας που θα συμβάλλουν στη βελτίωση της ποιότητας ζωής των κατοίκων του δήμου, αλλά την αρμοδιότητα υλοποίησης και χρηματοδότησής τους φέρουν εξωτερικοί φορείς του δημόσιου και ευρύτερου δημόσιου τομέα, όπως φαίνεται στον παρακάτω πίνακα:

Πίνακας 8. Αναπτυξιακά έργα και δράσεις εξωτερικών φορέων

Άξονας/Μέτρο	Δράσεις – Έργα	Δημ. Ενότη./ Κοινότη.	Είδος	Νέα/ Συνεχιζ.	Επίπ. Ωριμότη.	Ενδεικτικός Π/Υ	Προτε- ραιότητα	Φορείς Υλοποίησης
Άξονας 1: Περιβάλλον και Ποιότητα Ζωής								
Μέτρο 1.1: Φυσικό περιβάλλον - πράσινο -	Διευθέτηση ρέματος Κυψέλης στη Δ.Ε. Πυλαίας	ΔΕ Πυλαίας	Έργο	N	Μεσαίο Μελέτη	3.000.000	1	ΠΚΜ ΔΑΕΕ
	Διευθέτησης ρέματος Θέρμης (Αγ. Αναστασίας)	ΔΕ	Έργο	N	Αρχικό	1.000.000	1	ΠΚΜ

Άξονας/Μέτρο	Δράσεις – Έργα	Δημ. Ενότη./ Κοινότη.	Είδος	Νέα/ Συνεχιζ.	Επίπ. Ωριμότη.	Ενδεικτικός Π/Υ	Προτεραιότητα	Φορείς Υλοποίησης
Άξονας 1: Περιβάλλον και Ποιότητα Ζωής								
αισθητική		Πυλαίας						ΔΑΕΕ
	Διευθέτηση ρέματος Χάλκης στο Πατριαρχικό στη Δ.Ε. Πυλαίας	ΔΕ Πυλαίας	Έργο	N	Αρχικό	1.000.000	1	ΠΚΜ ΔΑΕΕ
	Διευθέτηση ρέματος Χαλίλ Ντερέ	ΔΕ Πυλαίας	Έργο	N	Αρχικό	500.000	2	ΠΚΜ ΔΑΕΕ
	Διευθέτηση ρέματος 917 Πανοράματος	ΔΕ Πανοράμα	Έργο	N	Αρχικό	500.000	2	ΠΚΜ ΔΑΕΕ
	Διευθέτηση ρέματος 922 Πανοράματος	ΔΕ Πανοράμα	Έργο	N	Αρχικό	500.000	2	ΠΚΜ ΔΑΕΕ
	Διευθέτηση ρέματος οδού Λήμνου στην εκτός σχεδίου περιοχή της Δ.Ε. Πανοράματος	ΔΕ Πανοράμα	Έργο	N	Μεσαίο	1.000.000	1	ΠΚΜ ΔΑΕΕ
	Διευθέτηση ρέματος Ασβεστοχωρίου (δυτικά του Δημοτικού Σχολείου)	ΔΕ Χορτιάτη	Έργο	N	Αρχικό	500.000	2	ΠΚΜ ΔΑΕΕ
	Διευθέτηση ρέματος Ξηροποτάμου και κλάδων αυτών	ΔΕ Χορτιάτη	Έργο	N	Αρχικό	1.500.000	2	ΠΚΜ ΔΑΕΕ
	Διευθέτηση ρέματος της περιοχής Λούστρα Δ.Ε. Χορτιάτη	ΔΕ Χορτιάτη	Έργο	N	Αρχικό	1.000.000	1	ΠΚΜ ΔΑΕΕ
	Διευθέτηση ρέματος Αγίας Κυριακής Δ.Ε. Χορτιάτη	ΔΕ Χορτιάτη	Έργο	N	Αρχικό	500.000	2	ΠΚΜ ΔΑΕΕ

Άξονας/Μέτρο	Δράσεις – Έργα	Δημ. Ενός./ Κοινός.	Είδος	Νέα/ Συνεχιζ.	Επίτ. Ωριμότη.	Ενδεικτικός Π/Υ	Προτεραιότητα	Φορείς Υλοποίησης
Άξονας 1: Περιβάλλον και Ποιότητα Ζωής								
	Διευθέτηση ρέματος Φιλύρου	ΔΕ Χορτιάτη	Έργο	N	Αρχικό	400.000	2	ΠΚΜ ΔΑΕΕ
	Διευθέτηση ρέματος περιοχής Αμαδρυάς Δ.Ε. Χορτιάτη	ΔΕ Χορτιάτη	Έργο	N	Αρχικό	400.000	2	ΠΚΜ ΔΑΕΕ
	Διευθέτηση ρέματος ανατολικά του οικισμού Χορτιάτη	ΔΕ Χορτιάτη	Έργο	N	Αρχικό	500.000	2	ΠΚΜ ΔΑΕΕ
	Διευθέτηση ρέματος Σταγειρίτη από το σημείο κατάντη της οδού Γρηγορίου Λαμπράκη μέχρι την περιφερειακή τάφρο	ΔΕ Πυλαίας	Έργο	N	Μεσαίο	2.038.250	1	ΠΚΜ ΔΑΕΕ
	Διευθέτηση Ελαιορέματος κατάντη της περιφερειακής οδού μέχρι το γήπεδο ποδοσφαίρου Καραμπουρνιώτη στη Δ.Ε. Πυλαίας	ΔΕ Πυλαίας	Έργο	N	Μεσαίο Μελέτες	1.200.000	1	ΠΚΜ ΔΑΕΕ
	Αντιμετώπιση κατολισθήσεων πρανών της περιφερειακής τάφρου	ΔΕ Πυλαίας	Μελέτη	N	Αρχικό Μελέτη	500.000	1	ΠΚΜ ΔΑΕΕ
	Ολοκλήρωση του τεχνικού (γέφυρα) για τη διέλευση της οδού Βεροίας από το Ελαιόρεμα	ΔΕ Πυλαίας	Έργο	N	Μεσαίο Μελέτες	1.660.000	1	ΠΚΜ ΔΑΕΕ
Μέτρο 1.2: Δομημένο περιβάλλον - οικιστική ανάπτυξη	3ο 6θέσιο Δημοτικό Σχολείο Πανοράματος	Δήμος	Έργο	N	Μεσαίο	3.500.000	2	ΟΣΚ
	3ο Γυμνάσιο - Πυλαίας	ΔΕ Πυλαίας	Έργο	N	Υψηλό (ΟΣΚ)	4.000.000	2	ΣΔΙΤ
	Απαλλοτρίωση χώρου 4ου Δημοτικού Σχολείου στο Ο.Τ. 318 Δ.Ε. Πυλαίας.	ΔΕ Πυλαίας	Έργο	N	Αρχικό Σχεδ/μός	576.000	3	ΟΣΚ

Άξονας/Μέτρο	Δράσεις – Έργα	Δημ. Ενότη./ Κοινότη.	Είδος	Νέα/ Συνεχιζ.	Επίτ. Ωριμότη.	Ενδεικτικός Π/Υ	Προτεραιότητα	Φορείς Υλοποίησης
Άξονας 1: Περιβάλλον και Ποιότητα Ζωής								
Μέτρο 1.3: Μεταφορές - Συγκοινωνίες	Εγκατάσταση ηχοπετασμάτων σε τμήματα της περιφερειακής οδού γειτνιάζοντα με το σχέδιο πόλης	Δήμος	Έργο	N	Αρχικό	1.000.000	1	Εγνατία Α.Ε.
	Συγκοινωνιακή μελέτη διαμόρφωσης οδού Φωκά	Δήμος	Μελέτη	N	Μεσαίο	1.000.000	2	Εγνατία Α.Ε.
	Διέλευση οδού Γ. Γεννηματά από την περιφερειακή τάφρο	ΔΕ Πυλαίας	Έργο	N	Αρχικό Μελέτη	500.000	1	ΔΑΕΕ
	Επέκταση λεωφορειακής γραμμής για την εξυπηρέτηση της περιοχής Πρασακάκη - Δελφών στη Δ.Ε. Πυλαίας	ΔΕ Πυλαίας	Δράση	N	Μεσαίο	50.000	1	ΟΑΣΘ
	Επέκταση λεωφορειακής γραμμής για την εξυπηρέτηση της περιοχής Πυλαιώτικα στη Δ.Ε. Πυλαίας	ΔΕ Πυλαίας	Δράση	N	Μεσαίο	5.000	1	ΟΑΣΘ
Μέτρο 1.5: Δίκτυα	Υπογειοποίηση δικτύου υψηλής τάσης ΔΕΗ στην Πυλαία	ΔΕ Πυλαίας	Έργο	N	Χαμηλό (ΔΕΔΔΗΕ)	1.000.000	1	ΔΕΔΔΗΕ
Σύνολο Έργων-δράσεων άλλων φορέων						29.329.250		

4.3.3. Λοιπά Έργα και Δράσεις

Ως συνέχεια της προηγούμενης κατάστασης με τα έργα και τις δράσεις του ΕΠ του δήμου Πυλαίας – Χορτιάτη μπορούμε να αναφέρουμε ότι στο αναπτυξιακό του πρόγραμμα περιλαμβάνονται έργα/δράσεις που βρίσκονται σε πολύ πρώιμο στάδιο ή / και δεν παρουσιάζουν σαφή προϋπολογισμό. Αυτό συμβαίνει διότι στην παρούσα περίοδο σύνταξης του ΕΠ, ο προϋπολογισμός σε περιορισμένα έργα και δράσεις παρουσιάζεται μηδενικός, είτε γιατί δεν απαιτείται οικονομική δαπάνη, είτε γιατί δεν έχει διαμορφωθεί ακόμη εικόνα κόστους.

Πίνακας 9. Λοιπά Έργα και Δράσεις

Άξονας / Μέτρο	Δράσεις - Έργα	Δημοτ. Ενότη. / Κοινότη.	Είδος	Νέα/ Συνεχιζ.	Επίπ. Ωριμότη.	Προτε- ραιότητα	Εμπλεκόμενες υπη- ρεσίες
Άξονας 1: Περιβάλλον και Ποιότητα Ζωής							
Μέτρο 1.2: Δομημένο περιβάλλον - οικιστική ανάπτυξη	Κατασκευή αίθουσας πολλαπλών χρήσεων και αίθουσας Γυμναστηρίου στον χώρο του Γυμνασίου – Λυκείου Πανοράματος	Δήμος	Έργο Μελέτη Προμήθεια	N	Αρχικό – Σχεδ/μός	3	ΔΤΥ
	Ανάπλαση – διαμόρφωση παραλιακού μετώπου	Δήμος	Έργο Μελέτη Προμήθεια	N	Αρχικό – Σχεδ/μός	3	ΔΤΥ
	Ανάπλαση πλατείας Τριανταφυλλοπούλου Πυλαίας	Δήμος	Έργο Μελέτη Προμήθεια	N	Αρχικό Προμελέτη	3	ΔΤΥ
	Κατασκευή Γυμνασίου Χορτιάτη	Δήμος	Έργο Μελέτη Προμήθεια	N	Αρχικό	3	ΔΤΥ
	Κατασκευή 2ου Γυμνασίου - Λυκείου Πανοράματος	Δήμος	Έργο Μελέτη Προμήθεια	N	Αρχικό	3	ΔΤΥ

Άξονας / Μέτρο	Δράσεις - Έργα	Δημοτ. Ενότη. / Κοινότη.	Είδος	Νέα/ Συνεχιζ.	Επίπ. Ωριμότη.	Προτε- ραιότητα	Εμπλεκόμενες υπη- ρεσίες
Άξονας 1: Περιβάλλον και Ποιότητα Ζωής							
	Κατασκευή αίθουσας πολλαπλών χρήσεων και αίθουσας Γυμναστηρίου στον χώρο του Γυμνασίου – Λυκείου Πανοράματος	Δήμος	Έργο Μελέτη Προμήθεια	Ν	Αρχικό – Σχεδ/μός	3	ΔΤΥ
	Μελέτη καταγραφής της δημοτικής περιουσίας και τη τεχνικού & νομικού υπόβαθρου για τη διόρθωση των αρχικών εγγράφων του κτηματολογίου της Δ.Ε. Χορτιάτη	ΔΕ Χορτιάτη	Μελέτη	Σ	Αρχικό	1	ΔΤΥ
	Μελέτη καταγραφής της δημοτικής περιουσίας και τη τεχνικού & νομικού υπόβαθρου για τη διόρθωση των αρχικών εγγράφων του κτηματολογίου της Δ.Ε. Πυλαίας	ΔΕ Πυλαίας	Μελέτη	Σ	Αρχικό	1	ΔΤΥ
	Μελέτη καταγραφής της δημοτικής περιουσίας και τη τεχνικού & νομικού υπόβαθρου για τη διόρθωση των αρχικών εγγράφων του κτηματολογίου της Δ.Ε. Πανοράματος	ΔΕ Πανόραμα	Μελέτη	Σ	Αρχικό	1	ΔΤΥ
	Μελέτη καταγραφής της δημοτικής περιουσίας και τη τεχνικού & νομικού υπόβαθρου για τη διόρθωση των αρχικών εγγράφων του κτηματολογίου της Δ.Κ. Φιλύρου	ΔΕ Χορτιάτη	Μελέτη	Σ	Αρχικό	1	ΔΤΥ
	Διαχείριση βοσκοτόπων και ζωικού κεφαλαίου του Δήμου	Δήμος	Μελέτη	Σ	Αρχικό	2	ΔΤΥ
	Μελέτη για τοπικό ρυμοτομικό καθορισμού των χρήσεων στο όμορο δημοτικό ακίνητο με τον λιμένα Πυλαίας	ΔΕ Πυλαίας	Μελέτη	Σ	Αρχικό	1	ΔΤΥ ΔΠΟΛ
	Τροποποίηση Γενικού Πολεοδομικού Σχεδίου Πανοράματος	ΔΕ Πανόραμα	Μελέτη	Ν	Χαμηλό	2	ΔΠΟΛ
	Πολεοδόμηση ΕΜΟ Πυλαίας	ΔΕ Πυλαίας	Μελέτη	Ν	Χαμηλό	2	ΔΠΟΛ
	Πολεοδόμηση εκτός σχεδίου περιοχής Πυλαίας μέχρι το όριο	ΔΕ	Μελέτη	Ν	Χαμηλό	2	ΔΠΟΛ

Άξονας / Μέτρο	Δράσεις - Έργα	Δημοτ. Ενότη. / Κοινότη.	Είδος	Νέα/ Συνεχιζ.	Επίπ. Ωριμότη.	Προτε- ραιότητα	Εμπλεκόμενες υπη- ρεσίες
Άξονας 1: Περιβάλλον και Ποιότητα Ζωής							
	της περιφερειακής οδού	Πυλαίας					
	Πολεοδόμηση στρατοπέδου "Καπετάν Ματαπά"	ΔΕ Χορτιάτη	Μελέτη	N	Χαμηλό	2	ΔΠΟΛ
	Διαμόρφωση νέου χώρου κοιμητηρίων Χορτιάτη	Δήμος	Δράση Έργο Μελέτη Προμήθεια	N	Χαμηλό Σχεδ/σμός	3	ΔΤΥ ΔΠΚΑ
	Χάραξη και κατασκευή οδού Χορτιάτη - Αρδαμερίου	ΔΚ Χορτιάτη	Έργο Μελέτη	N	Αρχικό	2	ΔΤΥ
	Αναβάθμιση - Βελτίωση περιοχής από την είσοδο του οικισμού Χορτιάτη μέχρι το Δημοτικό Κατάστημα	ΔΚ Χορτιάτη	Έργο Μελέτη Προμήθεια	N	Αρχικό	2	ΔΤΥ
	Εκπόνηση κι εφαρμογή Ειδικού Χωρικού Σχεδίου Ανάπτυξης στην εκτός οικισμού περιοχή της Πυλαίας	ΔΕ Πυλαίας	Έργο Μελέτη	N	Αρχικό	1	ΔΠΟΠ ΔΤΥ
Μέτρο 1.3: Μεταφορές - Συγκοινωνίες	Αντικατάσταση παλαιών οχημάτων με νέα χαμηλότερης κατανάλωσης καυσίμου και εκπομπών CO2	Δήμος	Προμήθεια	N	Αρχικό	3	ΔΠΚΑ
	Πρώθηση εναλλακτικών μέσων και τρόπων μετακίνησης (συνεπιβατισμός, πεζή μετακίνηση, ποδήλατο)	Δήμος	Δράση	N	Αρχικό	3	ΔΤΥ
	Ενίσχυση των υποδομών μετακίνησης των πεζών προς τις στάσεις ΜΜΜ και του ΜΕΤΡΟ	Δήμος	Δράση Έργο Μελέτη Προμήθεια	N	Αρχικό	3	ΔΤΥ

Άξονας / Μέτρο	Δράσεις - Έργα	Δημοτ. Ενότη. / Κοινότη.	Είδος	Νέα/ Συνεχιζ.	Επίπ. Ωριμότη.	Προτε- ραιότητα	Εμπλεκόμενες υπη- ρεσίες
Άξονας 1: Περιβάλλον και Ποιότητα Ζωής							
Μέτρο 1.5: Δίκτυα	Ευαισθητοποίηση ιδιωτών για "Αντικατάσταση καυστήρων/λεβήτων πετρελαίου με καυστήρες φυσικού αερίου στον τριτογενή Τομέα και στις κατοικίες"	Δήμος	Δράση	N	Χαμηλό	2	Γρ. Δημ. Σχέσ.
	Ευαισθητοποίηση ιδιωτών για Αντικατάσταση καυστήρων/λεβήτων πετρελαίου με καυστήρες βιομάζας στη Δ.Ε. Χορτιάτη	ΔΕ Χορτιάτη	Δράση	N	Χαμηλό	2	Γρ. Δημ. Σχέσ.
Άξονας 2: Κοινωνική Πολιτική, Παιδεία, Πολιτισμός και Αθλητισμός							
Μέτρο 2.2: Πολιτισμός	Ανάδειξη τοπικής κληρονομιάς, Αναβίωση των Δρόμων του Νερού	ΔΚ Χορτιάτη	Δράση Προμήθεια Έργο	N	Αρχικό	2	ΔΤΥ ΔΠΑΝΕ

Με βάση την παραπάνω ανάλυση όσον αφορά στον προγραμματισμό των υπηρεσιών και των νομικών προσώπων του δήμου για την υλοποίηση του Ε.Π. του δήμου, διαφαίνεται ότι το κύριο βάρος των δράσεων / έργων του Ε.Π. αναλαμβάνει να υλοποιήσει η Δ/νση Τεχνικών Υπηρεσιών με συμμετοχή στις δράσεις του ΕΠ σε ποσοστό 48,09%. Ακολουθεί η Δ/νση Προγραμματισμού Οργάνωσης και Πληροφορικής με ποσοστό 15,85% και οι υπόλοιπες υπηρεσίες με μικρότερη συμμετοχή όπως φαίνεται στον πίνακα 10 και στο σχήμα 5. Όσον αφορά στην υλοποίηση δράσεων από προηγούμενη περίοδο ΕΠ παρουσιάζονται (45) συνεχιζόμενες και (138) νέες δράσεις/έργα. Με βάση την προτεραιότητά τους οι υπηρεσίες του δήμου καλούνται να υλοποιήσουν (125) δράσεις 1^{ης} προτεραιότητας, (34) 2^{ης} και (24) δράσεις 3^{ης} προτεραιότητας. Οι συνεχιζόμενες δράσεις είναι εκ προοιμίου 1^{ης} προτεραιότητας.

Στις (29) δράσεις / έργα που αρμόδιοι για την υλοποίησή τους είναι εξωτερικοί φορείς, παρουσιάζονται (16) δράσεις 1^{ης} προτεραιότητας, (12) 2^{ης} και (1) 3^{ης} προτεραιότητας. Για το σύνολο αυτών σε ποσοστό 72,41 που αφορά αντιπλημμυρικά έργα την ευθύνη υλοποίησής τους φέρει η Περιφέρεια Κεντρικής Μακεδονίας. Ακολουθούν η Εγνατία Οδός και ο ΟΑΣΘ με 6,90%, και τέλος με 3,45%, οι ΔΕΔΔΗΕ, ο ΟΣΚ και το ΙΝΕΔΙΒΙΜ.

Πίνακας 10. Συγκεντρωτικός πίνακας δράσεων ΕΠ ανά υπηρεσία

Έργα – Δράσεις Υπηρεσιών και ν.π. Δήμου	Αριθμός	Ποσοστό
Δ/νση Απασχόλησης, Κοιν. Προστασίας, Υγείας, Παιδείας (ΑΚΥΠ)	8	4,35
Δ/νση Διοικητικών Υπηρεσιών (ΔΥ)	3	1,63
Δ/νση Οικονομικών Υπηρεσιών (ΟΥ)	4	2,17
Δ/νση Περιβάλλοντος Καθαριότητας Ανακύκλωσης (ΠΚΑ)	11	5,97
Διεύθυνση Πολεοδομίας	9	4,92
Δ/νση Πολιτισμού Αθλητισμού Νεολαίας και Εθελοντισμού (ΠΑΝΕ)	11	5,97
Δ/νση Προγραμματισμού Οργάνωσης και Πληροφορικής (ΠΟΠ)	29	15,76
Δ/νση Τεχνικών Υπηρεσιών (ΤΥ)	89	48,36
Δ/νση Τοπικής Οικονομικής Ανάπτυξης (ΤΟΑ)	3	1,63
Δημοτική Επιχείρηση Ύδρευσης Αποχέτευσης (ΔΕΥΑ)	3	1,63
Δημοτικό Συμβούλιο	1	0,54
Γενικός Γραμματέας	3	1,63
Γραφείο Δημοσίων Σχέσεων	2	1,09
Κοινοφελής Επιχείρηση ΚΕΠΑΠ	2	1,09
Νομικό Πρόσωπο ΚΕΚΠΑΠ	6	3,26
Σύνολο	184	100,00
Σύνολο Δράσεων – Έργων Ε.Π.	Αριθμός	Ποσοστό
Έργα Υπηρεσιών και ν.π. Δήμου	184	86,79
Έργα εξωτερικών Υπηρεσιών	28	13,21
Σύνολο	212	100,00
Συνεχιζόμενες / Νέες Δράσεις	Αριθμός	Ποσοστό
Συνεχιζόμενες	46	25,00
Νέες	138	75,00
Σύνολο	184	100,00
Προτεραιότητα Δράσεων	Αριθμός	Ποσοστό
Νέες και Συνεχιζόμενες 1ης Προτεραιότητας	126	68,48
Νέες 2ης Προτεραιότητας	34	18,48
Νέες 3ης Προτεραιότητας	24	13,04
Σύνολο	184	100,00

Σχήμα 5. Κατανομή των δράσεων του ΕΠ στις Υπηρεσίες του δήμου

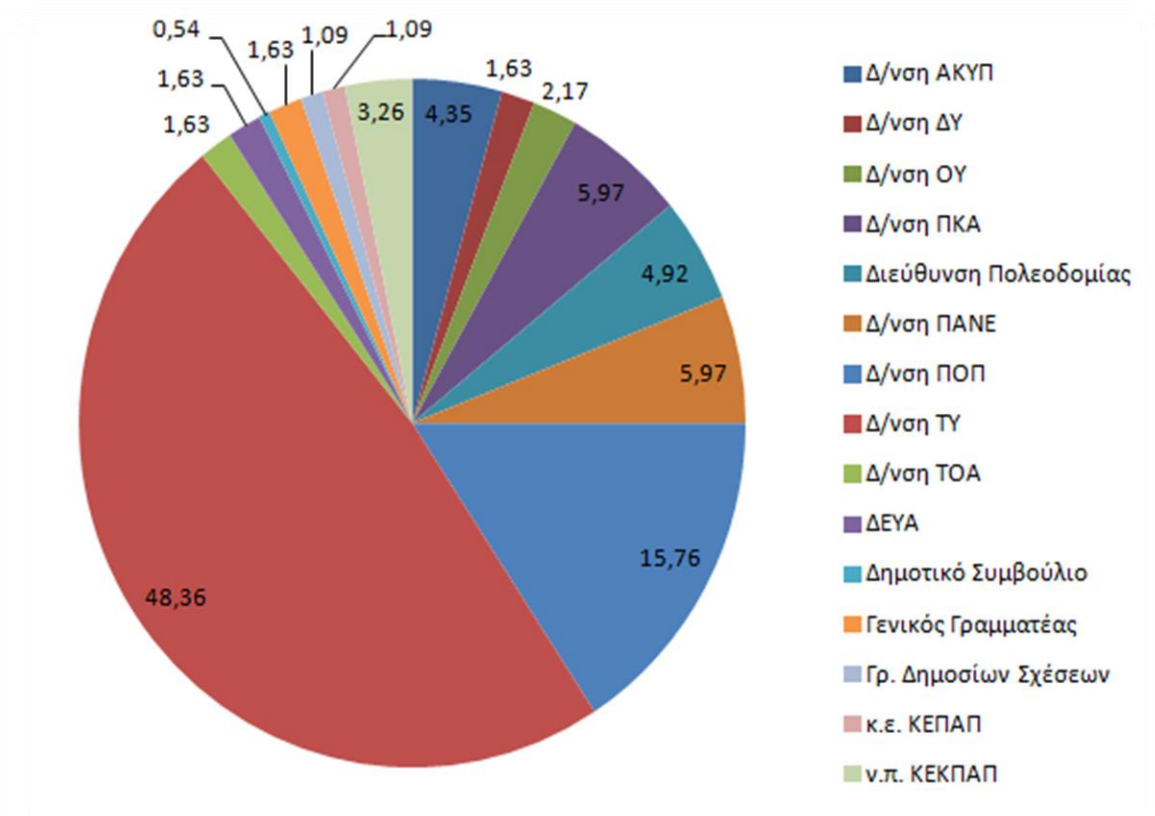

Σχήμα 6. Προτεραιότητες δράσεων / έργων

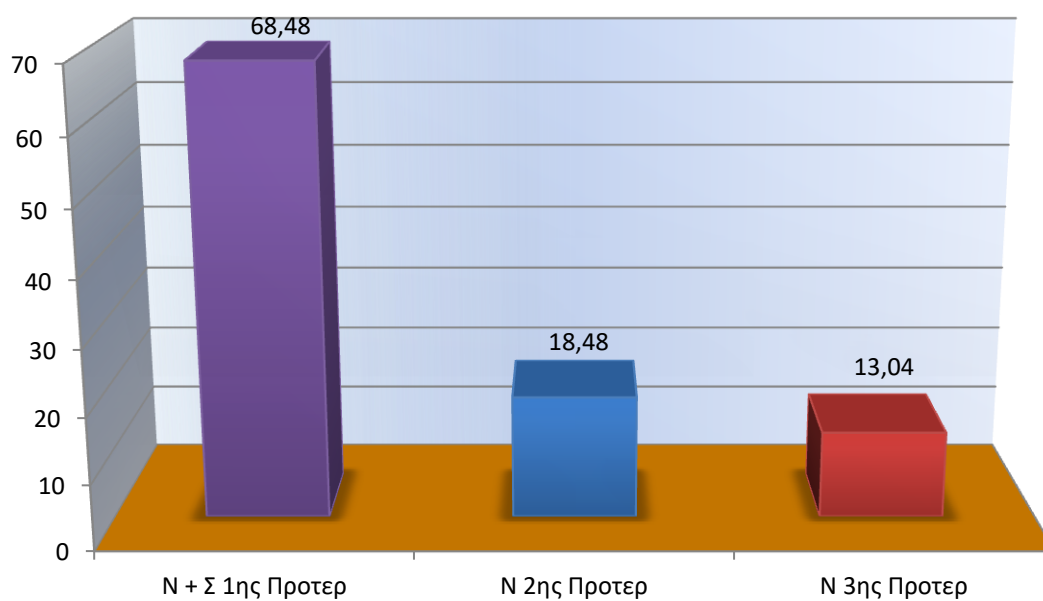

5. ΧΡΟΝΙΚΟΣ ΠΡΟΓΡΑΜΜΑΤΙΣΜΟΣ ΣΧΕΔΙΩΝ ΔΡΑΣΗΣ

Αναφορικά με την παραπάνω ανάλυση των δράσεων / έργων η Ομάδα Εργασίας του Ε.Π., για την εκπόνηση του Επιχειρησιακού Σχεδίου 2016 - 2019 του δήμου Πυλαίας – Χορτιάτη, προέβη σε εκτίμηση του χρονοδιαγράμματος υλοποίησης των δράσεων ξεκινώντας από το αρχικό στάδιο του σχεδιασμού και καταλήγοντας στο χρονικό σημείο της ολοκλήρωσης των δράσεων με έτος αφετηρίας το 2016 και έτος λήξης το 2019.

Παράλληλα καταρτίστηκε ο προϋπολογισμός κατ' έτος και στο σύνολο των ετών 2016 – 2019 με βάση το στάδιο σχεδιασμού / υλοποίησης των δράσεων αυτών.

Για την εκτίμηση του συνολικού προϋπολογισμού κάθε δράσης πραγματοποιήθηκε ανάλυση λαμβάνοντας υπόψη:

- την εκτίμηση του κόστους προτεινόμενων δράσεων όπως αυτές διαμορφώθηκαν από τις Υπηρεσίες του Δήμου και τη Δημοτική Αρχή
- τον τρέχοντα προϋπολογισμό του 2016
- τους απολογισμούς των ετών 2013, 2014, 2015
- το Τεχνικό Πρόγραμμα του έτους 2016
- τον προσδιορισμό του κόστους έργων σύμφωνα με τις μελέτες (όπου αυτές υπάρχουν)

Ακολουθούν πίνακες με τις πηγές χρηματοδότησης ανά δράση, στους Άξονες 1, 2, 3, 4. Το χρονοδιάγραμμα των δράσεων παρουσιάζεται με χρωματιστή σκίαση. Στα κελιά όπου παρουσιάζεται δραστηριότητα με βάση τη σκίαση αλλά έχουν μηδενικό προϋπολογισμό, σημαίνει ότι το κόστος περιορίζεται μόνον σε ενέργειες που αφορούν στο υπάρχον ανθρώπινο δυναμικό του δήμου και οι δράσεις αυτές δεν παρουσιάζουν αλλά οικονομικά κόστη.

Επιπλέον, στο πλαίσιο των δυνατοτήτων χρηματοδότησης των προτεινόμενων έργων και δράσεων του Ε.Π. του δήμου Πυλαίας – Χορτιάτη, από το Τμήμα Προγραμματισμού και Ανάπτυξης, διερευνήθηκε το εσωτερικό και εξωτερικό περιβάλλον, ιδίως όσον αφορά στις χρηματοδοτήσεις της 5^{ης} Χρηματοδοτικής Περιόδου. Περαιτέρω ανάλυση των χρηματοδοτικών πόρων παρουσιάζεται στην ενότητα 6.1 στον πίνακα 18.

Πίνακας 11. Χρονοδιάγραμμα, προϋπολογισμός και χρηματοδότηση Συνεχιζόμενων Δράσεων 1^{ης} Προτεραιότητας του Άξονα 1

Άξονας 1/ Κωδ. Δράσης	Συνεχιζόμενες Δράσεις – Έργα	Δημ. Ενότ./ Κοινότη.	Νέα/ Συνεχιζ.	Χρονοδιάγραμμα υλοποίησης και προϋπολογισμός ανά έτος				Ενδεικτικός Π/Υ	Πόροι Χρηματοδότη- σης		Προτεραιότητα
				2016	2017	2018	2019		Ιδίοι	ΕΣΠΑ & Λοιπά	
1.1.1.4	Ενεργειακές επιθεωρήσεις και προτάσεις- συστάσεις για την ενεργειακή αναβάθμιση των Δημοτικών κτιρίων Δήμου Πυλαίας-Χορτιάτη	Δήμος	Σ	10.000	10.000	10.000	10.000	40.000		✓	1
1.2.5.1	Μελέτη Ενεργητικής πυροπροστασίας σχολικών κτιρίων	Δήμος	Σ	5.600	9.400	0	0	15.000	✓		1
1.2.5.3	Εκπόνηση ελέγχου, επανελέγχου και πιστοποίηση των ηλεκτρ. εγκαταστάσεων κατά το πρότυπο ΕΛΟΤ hd 384 δημοτικών κτιρίων	Δήμος	Σ	24.000	24.000	24.000	24.000	96.000	✓		1
1.2.7.1	Κατασκευή αίθουσας πολιτιστικών λειτουργιών – θεάτρου στην Πυλαία	ΔΕ Πυλαίας	Σ	0	300.000	200.000	0	500.000		✓	1
1.2.7.2	Κατασκευή Βιοκλιματικού Γυμναστηρίου Χορτιάτη	ΔΚ Χορτιάτη	Σ	200.000	300.000	0	0	500.000		✓	1
1.2.8.1	Κατασκευή - συντήρηση υποδομών αθλητικών εγκαταστάσεων	Δήμος	Σ / Ν	150.000	50.000	50.000	50.000	300.000	✓		1
1.2.9.1	Τροποποίηση Γενικού Πολεοδομικού Σχεδίου Πυλαίας	ΔΕ Πυλαίας	Σ	14.000	0	0	0	14.000	✓		1
1.2.9.2	Γενικό Πολεοδομικό Σχέδιο στις ΔΚ Ασβ/ρίου, Εξοχής, Χορτιάτη	ΔΕ Χορτιάτη	Σ	25.000	0	0	0	25.000	✓		1
1.2.9.3	Πολεοδόμηση Φιλύρου	ΔΚ Φιλύρου	Σ	50.000	50.000	50.000	0	150.000	✓		1

Άξονας 1/ Κωδ. Δράσης	Συνεχιζόμενες Δράσεις – Έργα	Δημ. Ενότ./ Κοινότη.	Νέα/ Συνεχιζ.	Χρονοδιάγραμμα υλοποίησης και προϋπολογισμός ανά έτος				Ενδεικτικός Π/Υ	Πόροι Χρηματοδότη- σης		Προτεραιότητα
				2016	2017	2018	2019		Ιδίοι	ΕΣΠΑ & Λοιπά	
1.2.9.4	Πολεοδόμηση Χορτιάτη	ΔΚ Χορτιάτη	Σ	30.000	50.000	0	0	80.000	✓		1
1.3.4.7	Διαμόρφωση κόμβου - εγκατάσταση φωτεινής σηματοδότησης στην περιοχή του Λυκείου Φιλύρου	Φίλυρο	Σ	46.500	0	0	0	46.500	✓		1
1.3.4.8	Εγκατάσταση Φωτεινής σηματοδότησης στην οδό Βεργίνιας - Γεννηματά Πυλαίας	Πυλαία	Σ	20.000	0	0	0	20.000	✓		1
1.3.4.9	Κατασκευή οδικών έργων Τ.Κ. Εξοχής	ΤΚ Εξοχής	Σ	30.000	30.000	30.000	30.000	120.000	✓		1
1.4.2.1	Κατασκευή, καθαρισμός, ηλεκτροφωτισμός, ανακατασκευή & συντήρηση Παιδικών Χαρών	Δήμος	Σ / Ν	150.000	100.000	100.000	50.000	400.000	✓		1
1.4.3.3	Κατασκευή έργων απορροής υδάτων στο τρίστρατο Δ.Ε. Πυλαίας	Δ.Ε. Πυλαίας	Σ	60.000	70.000	0	0	130.000	✓		1
1.5.2.1	Επεκτάσεις ΦΟΠ σε συνεργασία με την ΔΕΗ	Δήμος	Σ	60.000	60.000	60.000	60.000	240.000	✓		1
1.5.2.2	Ηλεκτροφωτισμός Οδών & Πλατειών 2016	Δήμος	Σ	100.000	100.000	0	0	200.000	✓		1
1.5.3.1	Σύνδεση δημοτικών κτιρίων με το δίκτυο Φυσικού αερίου 2016	Δήμος	Σ	16.000	44.000	0	0	60.000	✓		1
Α. Σύνολο <u>Συνεχιζόμενων</u> Δράσεων 1^{ης} Προτεραιότητας του Άξονα 1				991.100	1.197.400	524.000	224.000	2.936.500	1.896.500	1.040.000	

Πίνακας 12. Χρονοδιάγραμμα, προϋπολογισμός και χρηματοδότηση Νέων Δράσεων 1^{ης} Προτεραιότητας του Άξονα 1

Άξονας 1/ Κωδ. Δράσης	Νέες Δράσεις – Έργα	Δημ. Ενότη./ Κοινότη.	Νέα/ Συνεχιζ.	Χρονοδιάγραμμα υλοποίησης και προϋπολογισμός ανά έτος				Ενδεικτικός Π/Υ	Πόροι Χρηματοδότη- σης		Προτεραιότητα
				2016	2017	2018	2019		Ιδίοι	ΕΣΠΑ & Λοιπά	
1.1.1.1	Δράσεις εξοικονόμησης ενέργειας (ΕΞΕ) και έργων αξιοποίησης Ανανεώσιμων Πηγών Ενέργειας (ΑΠΕ) σε υφιστάμενα σχολικά κτίρια (3ο & 6ο Νηπιαγωγείο Πυλαίας και 2ο Νηπιαγωγείο Πανοράματος)	ΔΕ Πυλαίας Πανόραμα	N	0	235.000	0	0	235.000		✓	1
1.1.1.2	Εξοικονόμηση ενέργειας σχολείων ΔΕ Χορτιάτη (Δημοτικό Φιλύρου και Δημοτικό Ασβεστοχωρίου)	ΔΚ Ασβ/ρι Φύλυρο	N	0	400.000	0	0	400.000		✓	1
1.1.1.3	Εξοικονόμηση ενέργειας «αθλητικών κέντρων»	ΔΕ Πυλαίας Πανόραμα	N	0	500.000	0	0	500.000		✓	1
1.1.1.5	Φωτοτεχνικές μελέτες και σταδιακή αντικατάσταση όλων των υφιστάμενων λαμπτήρων με νέους αποδοτικότερους	Δήμος	N	0	0	165.000	0	165.000		✓	1
1.1.2.1	Ανάδειξη διαδρομής στο δάσος του Χορτιάτη από τον οικισμό μέχρι τα παγοποιεία	Δήμος	N	0	100.000	115.000	0	215.000		✓	1
1.1.2.2	Ανάδειξη, διαμόρφωση υπαίθριων χώρων αναψυχής και περιπάτου στον ορεινό όγκο του Χορτιάτη	ΔΚ Χορτιάτη	N	0	200.000	400.000	0	600.000		✓	1
1.1.3.1	Αποκατάσταση και ανάπλαση των χώρων των λατομείων Δ.Ε. Χορτιάτη	Δήμος	N	0	128.200	150.000	0	278.200		✓	1

Άξονας 1/ Κωδ. Δράσης	Νέες Δράσεις – Έργα	Δημ. Ενός./ Κοινότη.	Νέα/ Συνεχιζ.	Χρονοδιάγραμμα υλοποίησης και προϋπολογισμός ανά έτος				Ενδεικτικός Π/Υ	Πόροι Χρηματοδότη- σης		Προτεραιότητα
				2016	2017	2018	2019		Ιδίοι	ΕΣΠΑ & Λοιπά	
1.1.4.1	Ανάπλαση δασικής περιοχής λόφου Ανάληψης Πανοράματος	ΔΕ Πανόραμα	N	0	0	290.000	200.000	490.000	✓		1
1.2.1.1	1ο 12θέσιο Ολοήμερο Δημοτικό Σχολείο Εξοχής	Δήμος	N	0	2.000.000	1.500.000	750.000	4.250.000		✓	1
1.2.1.4	2ο 9θέσιο Δημοτικό Σχολείο Φιλύρου	Δήμος	N	500.000	1.500.000	1.500.000	0	3.500.000		✓	1
1.2.2.7	Ανάπλαση οδού Δημοκρατίας στο Ασβεστοχώρι	ΔΚ Χορτιάτη	N	0	0	200.000	150.000	350.000	✓		1
1.2.2.8	Διαμόρφωση βιοκλιματικής κεντρικής πλατείας Εξοχής	ΤΚ Εξοχής	N	0	250.000	250.000	0	500.000		✓	1
1.2.3.2	Διαμόρφωση περιβάλλοντος χώρου Ι.Ν. Μεταμόρφωσης του Σωτήρος	ΔΚ Χορτιάτη	N	0	56.000	0	0	56.000	✓		1
1.2.5.2	Έργα πυροπροστασίας σχολικών και δημοτικών κτιρίων	Δήμος	N	51.950	50.000	48.050	0	150.000	✓		1
1.2.6.2	Αποπεράτωση και ενεργειακή αναβάθμιση Γυμναστηρίου στη ΔΚ Φιλύρου	ΔΚ Φιλύρου	N	700.000	300.000	0	0	1.000.000	✓		1
1.2.7.3	Επέκταση κλειστού Γυμναστηρίου Πανοράματος	ΔΕ Πανόραμα	N	0	120.000	0	0	120.000	✓		1
1.2.9.5	Πολεοδόμηση Παραλιακού Μετώπου	ΔΕ Πυλαίας	N	0	0	50.000	50.000	100.000	✓		1
1.3.1.1	Μελέτη δικτύου ποδηλατοδρόμων στον Δήμο	Δήμος	N	0	0	20.000	0	20.000		✓	1
1.3.3.1	Κατασκευή δικτύου πεζοδρομίων στο Πανόραμα	ΔΕ Πανόραμα	N	0	0	100.000	50.000	150.000	✓		1
1.3.3.2	Κατασκευή δικτύου πεζοδρομίων στον Ν. 751	ΔΕ Πανόραμα	N	0	0	150.000	0	150.000	✓		1

Άξονας 1/ Κωδ. Δράσης	Νέες Δράσεις – Έργα	Δημ. Ενότη./ Κοινότη.	Νέα/ Συνεχιζ.	Χρονοδιάγραμμα υλοποίησης και προϋπολογισμός ανά έτος				Ενδεικτικός Π/Υ	Πόροι Χρηματοδότη- σης		Προτεραιότητα
				2016	2017	2018	2019		Ιδίοι	ΕΣΠΑ & Λοιπά	
1.3.3.3	Εξασφάλιση προσβασιμότητας ΑΜΕΑ στο οδικό δίκτυο του Δήμου (πεζοδρόμια)	Δήμος	N	50.000	150.000	100.000	0	300.000		✓	1
1.3.3.4	Εξασφάλιση προσβασιμότητας μαθητών στις σχολικές μονάδες στην εκτός σχεδίου περιοχή του Δήμου	Δήμος	N	25.000	25.000	25.000	25.000	100.000	✓		1
1.3.4.1	Εγκατάσταση φωτεινής σηματοδότησης στη συμβολή των οδών Θέρμης - Πανοράματος με Φιλίππου	ΔΕ Πανόραμα	N	0	100.000	0	0	100.000	✓		1
1.3.4.3	Αποκατάσταση βατότητας και αντιπλημμυρική προστασία οδού Ίμβρου στη Δ.Ε. Πυλαίας	ΔΕ Πυλαίας	N	0	100.000	100.000	0	200.000	✓		1
1.3.4.4	Έργα αντιστήριξης οδού Ζάκα στη Δ.Ε. Πανοράματος	ΔΕ Πανόραμα	N	0	120.000	0	0	120.000	✓		1
1.3.4.5	Οδοποιία - Βελτίωση γεωμετρικών χαρακτηριστικών της οδού Πεύκων - Φιλύρου	ΔΚ Φιλύρου	N	0	50.000	100.000	0	150.000	✓		1
1.3.4.6	Βελτίωση προσβασιμότητας οδών 25ης Μαρτίου και 28ης Οκτωβρίου στο Ασβεστοχώρι	ΔΕ Ασβ/ρι	N	0	100.000	100.000	0	200.000	✓		1
1.3.5.1	Αναδιάρθρωση στάσεων αστικής συγκοινωνίας και πληροφόρηση χρηστών	Δήμος	N	0	0	10.000	0	10.000	✓	✓	1
1.4.1.1	Κατασκευή αντιπλημμυρικών έργων στη περιοχή της οδού Γεννηματά και Νίκης στη Δ.Ε. Πυλαίας	ΔΕ Πυλαίας	N	0	0	150.000	100.000	250.000	✓		1
1.4.1.2	Αντιπλημμυρική προστασία οδού Στ. Καζαντζίδη στην εκτός σχεδίου περιοχή Δ.Ε. Πυλαίας	ΔΕ Πυλαίας	N	0	250.000	250.000	0	500.000		✓	1

Άξονας 1/ Κωδ. Δράσης	Νέες Δράσεις – Έργα	Δημ. Ενότη./ Κοινότη.	Νέα/ Συνεχιζ.	Χρονοδιάγραμμα υλοποίησης και προϋπολογισμός ανά έτος				Ενδεικτικός Π/Υ	Πόροι Χρηματοδότη- σης		Προτεραιότητα
				2016	2017	2018	2019		Ιδίοι	ΕΣΠΑ & Λοιπά	
1.4.1.3	Μελέτη αντιπλημμυρικής προστασίας της περιοχής του Πατριαρχικού στην εκτός σχεδίου περιοχή της Δ.Ε. Πυλαίας	ΔΕ Πυλαίας	N	0	50.000	0	0	50.000		✓	1
1.4.1.5	Καθαρισμός ρεμάτων	Δήμος	N	250.000	250.000	250.000	250.000	1.000.000	✓		1
1.4.3.1	Μελέτη και κατασκευή εγγειοβελτιωτικών έργων στην περιοχή Λούστρα της Δ.Κ. Χορτιάτη	Δήμος	N	0	250.000	250.000	0	500.000		✓	1
1.4.3.2	Κατασκευή τεχνικών έργων απορροής ομβρίων υδάτων από το οδικό δίκτυο	Δήμος	N	10.000	10.000	0	0	20.000	✓		1
1.4.4.1	Πρώθηση της οικιακής κομποστοποίησης	Δήμος	N	0	50.000	0	0	50.000		✓	1
1.4.4.2	Χωριστή συλλογή βιοαποβλήτων (αποβλήτων τροφίμων)	Δήμος	N	0	150.000	0	0	150.000		✓	1
1.4.4.3	Ενίσχυση ΔσΠ ανακυκλώσιμων υλικών & λοιπών αποβλήτων	Δήμος	N	0	150.000	50.000	0	200.000		✓	1
1.4.4.4	Χωριστή συλλογή υλικών μέσω δημιουργίας Κέντρου ΔΠΣ	Δήμος	N	0	200.000	0	0	200.000		✓	1
1.4.4.5	Χωριστή συλλογή υλικών μέσω δημιουργίας Πράσινου Σημείων Συλλογής	Δήμος	N	0	100.000	100.000	0	200.000		✓	1
1.4.4.6	Χωριστή συλλογή χαρτιού	Δήμος	N	0	28.000	0	0	28.000		✓	1

Άξονας 1/ Κωδ. Δράσης	Νέες Δράσεις – Έργα	Δημ. Ενót./ Κοινót.	Νέα/ Συνεχιζ.	Χρονοδιάγραμμα υλοποίησης και προϋπολογισμός ανά έτος				Ενδεικτικός Π/Υ	Πόροι Χρηματοδότη- σης		Προτεραιότητα
				2016	2017	2018	2019		Ιδίοι	ΕΣΠΑ & Λοιπά	
1.4.5.1	Οργάνωση συστήματος διαχείρισης και ελέγχου – Εκσυγχρονισμός και οργάνωση υπηρεσίας καθαριότητας	Δήμος	N	0	25.000	75.000	0	100.000		✓	1
1.5.1.1	Αντικατάσταση και κατασκευή νέων δικτύων αποχέτευσης στις ΔΚ Ασβεστοχωρίου, Εξοχής και Χορτιάτη	ΔΕ Χορτιάτη	N	500.000	1.500.000	2.500.000	500.000	5.000.000		✓	1
1.5.2.3	Αναβάθμιση - επέκταση δικτύου Η/Φ σε οδούς και κοινόχρηστους χώρους	Δήμος	N	0	100.000	200.000	200.000	500.000	✓		1
1.5.4.1	Αντικατάσταση δικτύου ύδρευσης στη Δημοτική Κοινότητα Ασβεστοχωρίου.	ΔΚ Ασβ/ρι	N	150.000	150.000	0	0	300.000		✓	1
1.5.4.2	Αντικατάσταση δικτύου ύδρευσης στην Τοπική Κοινότητα Εξοχής.	ΤΚ Εξοχής	N	150.000	150.000	0	0	300.000		✓	1
Β. Σύνολο Νέων Έργων – Δράσεων 1^{ης} Προτεραιότητας του Άξονα 1				2.386.950	9.897.200	9.198.050	2.275.000	23.757.200	5.216.000	18.541.200	

Πίνακας 13. Χρονοδιάγραμμα, προϋπολογισμός και χρηματοδότηση Νέων Δράσεων 2-3^{ης} Προτεραιότητας του Άξονα 1

Άξονας 1/ Κωδ. Δράσης	Νέες Δράσεις – Έργα	Δημ. Ενót./ Κοινót.	Νέα/ Συνεχιζ.	Χρονοδιάγραμμα υλοποίησης και προϋπολογισμός ανά έτος				Ενδεικτικός Π/Υ	Πόροι Χρηματοδότη- σης		Προτεραιότητα
				2016	2017	2018	2019		Ιδίοι	ΕΣΠΑ & Λοιπά	
Δράσεις / Έργα 2^{ης} Προτεραιότητας											
1.1.1.6	Εγκατάσταση φωτοβολταϊκών στις στέγες δημοτικών κτιρίων	Δήμος	N	0	100.000	100.000	0	200.000		✓	2
1.2.2.1	Ανάπλαση οδού Κομνηνών Δ.Ε. Πανοράματος	ΔΕ Πανόραμα	N	0	300.000	400.000	300.000	1.000.000	✓		2
1.2.2.4	Διαμόρφωση οδού Εγνατίας και της συμβολής της με την οδό Δελφών στη Δ.Ε. Πυλαίας	ΔΕ Πυλαίας	N	0	100.000	200.000	200.000	500.000	✓		2
1.2.2.5	Διαμόρφωση της συμβολής των οδών Γ. Γεννηματά και Μ. Ψελλού στη Δ.Ε. Πυλαίας	ΔΕ Πυλαίας	N	0	300.000	300.000	0	600.000	✓		2
1.2.2.6	Ανάπλαση περιπατητικής διαδρομής περιφερειακής τάφρου	ΔΕ Πυλαίας	N	0	0	200.000	0	200.000		✓	2
1.2.3.1	Διαμόρφωση περιβάλλοντα χώρου Ι.Ν. Αγίας Γλυκερίας	Δήμος	N	0	0	200.000	200.000	400.000		✓	2
1.2.4.1	Τοποθέτηση υδρομέτρων της Ε.Υ.Α.Θ. σε δημοτικά κτίρια	Δήμος	N	0	50.000	0	0	50.000	✓		2
1.2.6.1	Ενεργειακή Αναβάθμιση Κολυμβητηρίου	ΔΕ Πανόραμα	N	5.000	12.000	20.000	18.000	55.000		✓	2
1.3.1.2	Διαμόρφωση ποδηλατοδρόμου (mountain biking) στο Χορτιάτη	ΔΚ Χορτιάτη	N	0	200.000	0	0	200.000		✓	2

Άξονας 1/ Κωδ. Δράσης	Νέες Δράσεις – Έργα	Δημ. Ενót./ Κοινót.	Νέα/ Συνεχιζ.	Χρονοδιάγραμμα υλοποίησης και προϋπολογισμός ανά έτος				Ενδεικτικός Π/Υ	Πόροι Χρηματοδότη- σης		Προτεραιότητα
				2016	2017	2018	2019		Ιδίοι	ΕΣΠΑ & Λοιπά	
Δράσεις / Έργα 2^{ης} Προτεραιότητας											
1.3.2.1	Ρυθμίσεις οργάνωσης κυκλοφορίας και στάθμευσης κέντρου παλαιού οικισμού Πανοράματος	ΔΕ Πανόραμα	N	0	0	50.000	50.000	100.000	✓		2
1.3.2.2	Εξασφάλιση προσβασιμότητας από τον οικισμό Πανοράματος στο Αθλητικό Κέντρο	ΔΕ Πανόραμα	N	0	50.000	50.000	0	100.000		✓	2
1.3.2.3	Διαμόρφωση κυκλικού κόμβου Σταδίου - Πυθαγόρα στο Πανόραμα	ΔΕ Πανόραμα	N	0	0	50.000	50.000	100.000	✓		2
1.4.1.4	Κατασκευή αντιπλημμυρικών έργων στη Δ.Ε. Πανοράματος	ΔΕ Πανόραμα	N	0	200.000	100.000	100.000	400.000		✓	2
1.5.3.2	Σύνδεση δημοτικών κτιρίων με το δίκτυο Φυσικού αερίου	Δήμος	N	0	50.000	0	0	50.000	✓		2
Δράσεις / Έργα 3^{ης} Προτεραιότητας											
1.2.1.2	4ο Δημοτικό Σχολείο Πυλαίας	ΔΕ Πυλαίας	N	0	300.000	200.000	0	500.000		✓	3
1.2.1.3	Κατασκευή 7ου Νηπιαγωγείου Πυλαίας	ΔΕ Πυλαίας	N	0	0	250.000	250.000	500.000		✓	3
1.2.2.2	Ανάπλαση της συμβολής των οδών Κομνηνών με Αναλήψεως στη Δ.Ε. Πανοράματος	ΔΕ Πανόραμα	N	0	50.000	0	0	50.000	✓		3
1.2.2.3	Αναβάθμιση οδού 17ης Νοέμβρη στη Δ.Ε. Πυλαίας	ΔΕ Πυλαίας	N	0	0	0	700.000	700.000		✓	3

Άξονας 1/ Κωδ. Δράσης	Νέες Δράσεις – Έργα	Δημ. Ενót./ Κοινót.	Νέα/ Συνεχιζ.	Χρονοδιάγραμμα υλοποίησης και προϋπολογισμός ανά έτος				Ενδεικτικός Π/Υ	Πόροι Χρηματοδότη- σης		Προτεραιότητα
				2016	2017	2018	2019		Ιδίοι	ΕΣΠΑ & Λοιπά	
Δράσεις / Έργα 2^{ης} Προτεραιότητας											
1.3.4.2	Βελτίωση γεωμετρικών χαρακτηριστικών και αποκατάσταση βατότητας οδού Ευρώπης στη Δ.Ε. Πυλαίας	ΔΕ Πυλαίας	N	0	200.000	0	0	200.000	✓		3
Γ. Σύνολο Έργων – Δράσεων Άξονα 1 2^{ης} – 3^{ης} Προτεραιότητας				5.000	1.912.000	2.120.000	1.868.000	5.905.000	2.650.000	3.255.000	

Πίνακας 14. Χρονοδιάγραμμα, προϋπολογισμός και χρηματοδότηση των Δράσεων του Άξονα 2

Άξονας 2/ Κωδ. Δράσης	Νέες Δράσεις – Έργα	Δημ. Ενότη./ Κοινότη.	Νέα/ Συνεχιζ.	Χρονοδιάγραμμα υλοποίησης και προϋπολογισμός ανά έτος				Ενδεικτικός Π/Υ	Πόροι Χρηματοδότη- σης		Προτεραιότητα
				2016	2017	2018	2019		Ιδίοι	ΕΣΠΑ & Λοιπά	
Δράσεις / Έργα 1^{ης} Προτεραιότητας											
2.1.1.1	Σύσταση και λειτουργία Κοινωνικού Παντοπωλείου και Φαρμακείου	Δήμος	N	0	86.250	86.250	86.250	258.750		✓	1
2.1.1.2	Δημιουργία και Λειτουργία Κέντρου Κοινότητας	Δήμος	N	0	57.600	57.600	57.600	172.800		✓	1
2.1.1.3	Λειτουργία Κοινωνικού Φροντιστηρίου	Δήμος	N	1.000	1.000	1.000	1.000	4.000	✓		1
2.1.2.1	Δημιουργία και Λειτουργία Δημοτικού Ιατρείου	Δήμος	N	0	27.000	54.000	54.000	135.000		✓	1
2.1.3.2	Συντήρηση, εκσυγχρονισμός και εξοπλισμός των Δημοτικών Παιδικών Σταθμών, ώστε να πληρούν τους όρους ασφαλούς λειτουργίας	ΔΚ Πυλαίας Φιλύρου	N	10.000	190.000	0	0	200.000	✓ Δήμος		1
2.2.1.1	Ανάπτυξη συνεργασιών του δήμου με πολιτιστικούς φορείς πόλης, δήμους, καθώς με Δήμους και Φορείς Πολιτισμού της Ε.Ε . και ενίσχυση του εθελοντισμού.	Δήμος	Σ	10.000	10.000	10.000	10.000	40.000	✓	✓	1
2.2.2.2	Ίδρυση Μουσείου Ολοκαυτώματος	ΔΚ Χορτιάτη	N	0	100.000	200.000	200.000	500.000		✓	1
2.2.2.3	Δημιουργία Πολυχώρου – Μουσείου Παιδικού Παιχνιδιού	ΔΕ Πυλαίας	N	0	0	50.000	50.000	100.000		✓	1
2.2.3.1	Ίδρυση Κέντρων Δημιουργικής Απασχόλησης Παιδιών στις ΔΚ Πυλαίας, Πανοράματος,	Δήμος	N	125.000	115.000	69.000	69.000	378.000	✓		1

Άξονας 2/ Κωδ. Δράσης	Νέες Δράσεις – Έργα	Δημ. Ενότη./ Κοινότη.	Νέα/ Συνεχιζ.	Χρονοδιάγραμμα υλοποίησης και προϋπολογισμός ανά έτος				Ενδεικτικός Π/Υ	Πόροι Χρηματοδότη- σης		Προτεραιότητα
				2016	2017	2018	2019		Ιδίοι	ΕΣΠΑ & Λοιπά	
	Ασβεστοχωρίου, Φιλύρου, Χορτιάτη										
2.3.1.1	Δημιουργία νέων τμημάτων μαζικού αθλητισμού	Δήμος	Σ	5.000	25.000	25.000	25.000	80.000	✓		1
2.3.1.4	Χάραξη διαδρομών για περιπάτους στα όρια του Δήμου	Δήμος	Ν	2.000	4.000	4.000	0	10.000	✓	✓	1
2.3.2.1	Συντήρηση - ανακαίνιση των ΔΑΚ και λουιτών αιθουσών	Δήμος	Σ	0	140.000	230.000	230.000	600.000	✓		1
2.3.3.1	Αθλητικές εκδηλώσεις (αγώνες δρόμου, ποδηλατικοί αγώνες)	ΔΕ Πυλαίας Πανόραμα	Σ	2.000	12.000	13.000	13.000	40.000	✓		1
2.4.5.1	Λειτουργία Σχολών Γονέων	Δήμος	Ν	0	15.000	15.000	15.000	45.000	✓ Ανθρ. Πόροι		1
Δράσεις / Έργα 2^{ης} Προτεραιότητας											
2.1.1.4	Πρόγραμμα «Βοήθεια στο Σπίτι»: Αγορά δύο οχημάτων για τις ανάγκες των δομών Πυλαίας-2 και Ασβεστοχωρίου	ΔΚ Πυλαίας Ασβ/ρίου	Ν	0	20.000	0	0	20.000	✓ Δήμος		2
2.2.1.3	Πρώθηση δράσεων εθελοντισμού	Δήμος	Σ	2.500	2.500	2.500	2.500	10.000	✓		2
2.2.2.1	Αξιοποίηση και ανάδειξη των ιστορικών μνημείων καθώς και μνημείων Βιομηχανικής κληρονομιάς.	Δήμος	Ν	25.000	80.000	120.000	25.000	250.000		✓	2
2.3.1.2	Δημιουργία και στελέχωση τμήματος διατροφής και φυσιοθεραπείας	Δήμος	Ν	0	50.000	50.000	50.000	150.000	✓	✓	2

Άξονας 2/ Κωδ. Δράσης	Νέες Δράσεις – Έργα	Δημ. Ενότη./ Κοινότη.	Νέα/ Συνεχιζ.	Χρονοδιάγραμμα υλοποίησης και προϋπολογισμός ανά έτος				Ενδεικτικός Π/Υ	Πόροι Χρηματοδότη- σης		Προτεραιότητα
				2016	2017	2018	2019		Ιδίοι	ΕΣΠΑ & Λοιπά	
2.3.1.3	Δημιουργία τμημάτων άθλησης σε υπαίθριους χώρους	Δήμος	Ν	0	50.000	50.000	50.000	150.000	✓		2
2.4.2.1	Οργάνωση και αξιοποίηση δικτύου εκπαιδευτικών, γονέων και κοινωνικών τοπικών φορέων	Δήμος	Ν	0	17.000	12.000	13.000	42.000	✓ Ανθρ. Πόροι		2
2.4.4.2	Υλοποίηση Προγραμμάτων Δια Βίου Μάθησης στον τοπικό πληθυσμό	Δήμος	Σ	0	0	0	0	0	✓ Ανθρ. Πόροι		2
Δράσεις / Έργα 3^{ης} Προτεραιότητας											
2.1.1.5	Δημιουργία πιλοτικού τμήματος νηπίων με Ειδικές Ανάγκες στον Παιδικό Σταθμό Πυλαίας	ΔΕ Πυλαίας	Ν	0	82.000	42.000	42.000	166.000		✓	3
2.1.3.1	Υλοποίηση προγράμματος «Προληπτική παιδιατρική και παιδοδοντιατρική» στα νήπια των Δημοτικών του δήμου	Όλες	Ν	0	15.000	15.000	15.000	45.000	✓ Δήμος	✓	3
2.2.1.2	Προμήθεια εξοπλισμού και διαμόρφωση υποδομών για τη δημιουργία νέων εκπαιδευτικών τμημάτων υποστήριξης των εκδηλώσεων του δήμου	Δήμος	Ν	2.500	2.500	2.500	2.500	10.000	✓		3
2.2.3.2	Ίδρυση Πολιτιστικού Κέντρου και Εξοπλισμός (Καλλιτεχνικά εργαστήρια)	ΔΚ Ασβ/ρίου	Ν	25.000	20.000	15.000	15.000	75.000	✓	✓	3
2.4.1.1	Πρόγραμμα για τη σχολική διαρροή	Δήμος	Ν	0	7.000	7.000	6.000	20.000	✓ Ανθρ. Πόροι		3

Άξονας 2/ Κωδ. Δράσης	Νέες Δράσεις – Έργα	Δημ. Ενότη./ Κοινότη.	Νέα/ Συνεχιζ.	Χρονοδιάγραμμα υλοποίησης και προϋπολογισμός ανά έτος				Ενδεικτικός Π/Υ	Πόροι Χρηματοδότη- σης		Προτεραιότητα
				2016	2017	2018	2019		Ιδίοι	ΕΣΠΑ & Λοιπά	
2.4.3.1	Επανακαθορισμός χωροταξικής κατανομής μαθητών και σχολικών κτιρίων	Δήμος	Ν	0	15.000	15.000	0	30.000	√ Ανθρ. Πόροι		3
2.4.4.1	Ίδρυση Δημοτικών Βιβλιοθηκών στην Πυλαία και το Ασβεστοχώρι	ΔΚ Πυλαίας Ασβ/ρίου	Ν	0	120.000	85.000	50.000	255.000	√	√	3
Σύνολο Έργων – Δράσεων Άξονα 2				210.000	1.263.850	1.230.850	1.081.850	3.786.550	2.038.000	1.748.550	

Πίνακας 15. Χρονοδιάγραμμα, προϋπολογισμός και χρηματοδότηση των Δράσεων του Άξονα 3

Άξονας 3/ Κωδ. Δράσης	Νέες Δράσεις – Έργα	Δημ. Ενότη./ Κοινότη.	Νέα/ Συνεχιζ.	Χρονοδιάγραμμα υλοποίησης και προϋπολογισμός ανά έτος				Ενδεικτικός Π/Υ	Πόροι Χρηματοδότη- σης		Προτεραιότητα
				2016	2017	2018	2019		Ιδίοι	ΕΣΠΑ & Λοιπά	
Δράσεις / Έργα 1^{ης} Προτεραιότητας											
3.1.1.1	Δημιουργία Οργανωτικής μονάδας Απασχόλησης και Επιχειρηματικότητας*	Δήμος	N	0	28.000	28.000	28.000	84.000		✓	1
3.1.2.1	Υλοποίηση προγραμμάτων προώθησης απασχόλησης και μείωσης ανεργίας	Δήμος	N	0	25.000	15.000	10.000	50.000		✓	1
3.1.4.1	Υλοποίηση προγραμμάτων εκπαίδευσης και καθοδήγησης Αγροτικής Επιχειρηματικότητας στους υφιστάμενους και δυνητικούς αγρότες	Δήμος	N	0	0	0	0	0	✓ Ανθρ. πόροι	✓	1
3.2.1.1	Εκπόνηση σχεδίου δράσης για την τουριστική ανάπτυξη του Δήμου	Δήμος	N	25.000	0	0	0	25.000	✓	✓	1
3.2.2.1	Δράσεις δικτύωσης και ενημέρωσης για την ανάπτυξη εναλλακτικών μορφών τουρισμού (αγροτουρισμός, γαστρονομικός τουρισμός, συνεδριακός τουρισμός κλπ)	Δήμος	N	0	25.000	25.000	0	50.000		✓	1
3.2.3.1	Καθαρισμός, σήμανση και φωτισμός μνημείων με τουριστικό ενδιαφέρον και περιπατητικών διαδρομών	Δήμος	N	0	50.000	50.000	100.000	200.000	✓	✓	1
3.3.1.1	Εκπόνηση μελέτης για την ανάλυση γεωλογικών χαρακτηριστικών και μικροκλίματος περιοχής με σκοπό τον εντοπισμό κατάλληλων ειδών προς καλλιέργεια	Δήμος	N	0	25.000	0	0	25.000		✓	1
3.3.2.1	Δημιουργία υπηρεσιακής δομής και portal	Δήμος	N	0	12.000	8.000	0	20.000		✓	1

Άξονας 3/ Κωδ. Δράσης	Νέες Δράσεις – Έργα	Δημ. Ενót./ Κοινót.	Νέα/ Συνεχιζ.	Χρονοδιάγραμμα υλοποίησης και προϋπολογισμός ανά έτος				Ενδεικτικός Π/Υ	Πόροι Χρηματοδότη- σης		Προτεραιότητα
				2016	2017	2018	2019		Ιδίοι	ΕΣΠΑ & Λοιπά	
	υποστήριξης των τοπικών επιχειρήσεων										
3.3.3.1	Δράσεις ενημέρωσης, συμβουλευτικής και εκπαίδευσης για ενίσχυση της κοινωνικής οικονομίας, των καινοτόμων startup επιχειρήσεων κ.λπ.	Δήμος	N	0	100.000	70.000	50.000	220.000	✓		1
3.4.1.1	Σύναψη και υλοποίηση θεματικών μνημονίων συνεργασίας με φορείς (πανεπιστήμια, ινστιτούτα, επιμελητήρια κλπ) για την ενίσχυση της καινοτομίας, της επιχειρηματικότητας και της απασχόλησης	Δήμος	N	2.000	5.000	5.000	5.000	17.000	✓	✓	1
3.4.2.1	Ανάπτυξη διακρατικών συνεργασιών και ανταλλαγές καλών πρακτικών για την ανάπτυξη της τοπικής επιχειρηματικότητας και της κοινωνικής οικονομίας	Δήμος	N	0	0	0	0	0	✓ Ανθρ. πόροι	✓	1
Δράσεις / Έργα 2^{ης} Προτεραιότητας											
3.1.3.1	Αξιοποίηση δημοτικών καλλιεργήσιμων εκτάσεων (δημοτικοί λαχανόκηποι κλπ.) Αφορά & Μέτρο 3.3	Δήμος	N	4.000	7.000	7.000	7.000	25.000		✓	2
Σύνολο Έργων – Δράσεων Άξονα 3				31.000	277.000	208.000	200.000	716.000	242.000	474.000	

Πίνακας 16. Χρονοδιάγραμμα, προϋπολογισμός και χρηματοδότηση των Δράσεων του Άξονα 4

Άξονας 4/ Κωδ. Δράσης	Νέες Δράσεις – Έργα	Δημ. Ενότ./ Κοινότη.	Νέα/ Συνεχιζ.	Χρονοδιάγραμμα υλοποίησης και προϋπολογισμός ανά έτος				Ενδεικτικός Π/Υ	Πόροι Χρηματοδότη- σης		Προτεραιότητα
				2016	2017	2018	2019		Ιδίοι	ΕΣΠΑ & Λοιπά	
Δράσεις / Έργα 1^{ης} Προτεραιότητας											
4.1.1.1	Τροποποίηση του Οργανισμού Εσωτερικής Υπηρεσίας του δήμου	Δήμος	Σ	0	0	0	0	0	✓ Ανθρ. πόροι		1
4.1.1.2	Εισαγωγή και λειτουργία οργανωτικής δομής επιχειρησιακού σχεδιασμού, παρακολούθησης και βελτίωσης της αποδοτικότητας των οργανωτικών μονάδων του Δήμου, εισαγωγή εργαλείων Ποιότητας.	Δήμος	Σ	0	0	0	0	0	✓ Ανθρ. πόροι		1
4.1.1.3	Εφαρμογή επιχειρησιακών προτύπων για την τυποποίηση – μοντελοποίηση των εσωτερικών διαδικασιών του δήμου.	Δήμος	Σ	0	10.000	0	0	10.000	✓ Ανθρ. πόροι	✓	1
4.1.2.1	Εισαγωγή και εφαρμογή μοντέλων Διοίκησης Ολικής Ποιότητας για την αξιολόγηση των οργανωτικών δομών και Διοίκησης Μέσω Στόχων για την αξιολόγηση των ατόμων, με στόχο τη συνεχή βελτίωση του παραγόμενου αποτελέσματος εντός των υπηρεσιών του δήμου.	Δήμος	Σ	0	10.000	10.000	0	20.000	✓ Ανθρ. πόροι	✓	1
4.1.4.1	Θέσπιση τακτικής συνάντησης των Διευθυντών του δήμου υπό το Γ.Γ. ή και το Δήμαρχο ανά δίμηνο με συγκεκριμένη ατζέντα	Δήμος	Ν	0	0	0	0	0	✓ Ανθρ. πόροι		1
4.1.5.1	Ενδυνάμωση της εξωστρεφούς αναπτυξιακής δράσης του δήμου σε εθνικό και διεθνές	Δήμος	Σ	0	1.000	1.000	1.000	3.000	✓	✓	1

Άξονας 4/ Κωδ. Δράσης	Νέες Δράσεις – Έργα	Δημ. Ενότ./ Κοινότη.	Νέα/ Συνεχιζ.	Χρονοδιάγραμμα υλοποίησης και προϋπολογισμός ανά έτος				Ενδεικτικός Π/Υ	Πόροι Χρηματοδότη- σης		Προτεραιότητα
				2016	2017	2018	2019		Ιδίοι	ΕΣΠΑ & Λοιπά	
	επίπεδο με χρήση ενημερωτικών συναντήσεων, θεματικών εργαστηρίων, μνημονίων συνεργασίας κ.ά.										
4.2.1.1	Συνεχής υλοποίηση συστήματος εσωτερικής επιμόρφωσης με στόχο την ανάπτυξη και συνεχή ετοιμότητα του ανθρώπινου δυναμικού του δήμου	Δήμος	Σ	0	0	0	0	0	✓ Ανθρ. πόροι	1	
4.2.2.1	Ανάπτυξη συνεργασιών με φορείς εκπαίδευσης του Δημόσιου αλλά και του Ιδιωτικού τομέα	Δήμος	Σ	2.000	5.000	5.000	3.000	15.000	✓	1	
4.3.1.1	Προμήθεια Ηλεκτρονικών Υπολογιστών και Περιφερειακών Συσκευών	Δήμος	Ν	30.000	30.000	30.000	30.000	120.000	✓	1	
4.3.1.2	Προμήθεια Φωτοαντιγραφικών Πολυμηχανημάτων	Δήμος	Ν	5.000	10.000	5.000	10.000	30.000	✓	1	
4.3.1.3	Συντήρηση Μηχανημάτων Γραφείου	Δήμος	Ν	15.000	15.000	15.000	15.000	60.000	✓	1	
4.3.2.1	Προμήθεια Νέων Πληροφοριακών Συστημάτων / Εφαρμογών Λογισμικού	Δήμος	Ν	10.000	10.000	10.000	10.000	40.000	✓	1	
4.3.2.2	Αναβάθμιση/Συντήρηση Πληροφοριακών Συστημάτων / Εφαρμογών Λογισμικού	Δήμος	Σ	35.000	35.000	35.000	35.000	140.000	✓	1	
4.3.3.1	Κατασκευή και Αναβάθμιση/Συντήρηση Δημοτικού Ασύρματου Δικτύου Wi-Fi	Δήμος	Ν/Σ	10.000	2.500	10.000	2.500	25.000	✓	1	
4.3.5.1	Αξιοποίηση των προοπτικών που προσφέρουν τα επιχειρησιακά προγράμματα Διοικητικής Μεταρρύθμισης και Ηλεκτρονικής Διακυβέρνησης, κ.ά. στο πλαίσιο του ΕΣΠΑ 2014 -2020	Δήμος	Ν	0	80.000	150.000	150.000	380.000	✓	1	

Άξονας 4/ Κωδ. Δράσης	Νέες Δράσεις – Έργα	Δημ. Ενός./ Κοινός.	Νέα/ Συνεχιζ.	Χρονοδιάγραμμα υλοποίησης και προϋπολογισμός ανά έτος				Ενδεικτικός Π/Υ	Πόροι Χρηματοδότη- σης		Προτεραιότητα
				2016	2017	2018	2019		Ιδίοι	ΕΣΠΑ & Λοιπά	
4.3.5.2	Αξιοποίηση των Ευρωπαϊκών Προγραμμάτων (HORIZON 2020 κ.ά.) για την προώθηση της Καινοτομίας και της Ηλεκτρ. Διακυβέρνησης στη Δημ. Διοίκηση (& Υπηρεσίες Έξυπνης Πόλης Smart City)	Δήμος	Ν	20.000	30.000	90.000	80.000	220.000		✓	1
4.3.6.1	Αξιοποίηση των Ευρωπαϊκών Προγραμμάτων (HORIZON 2020 κ.ά.) για την προώθηση της Εξοικονόμησης Ενέργειας σε Δημοτικά κτίρια και εγκαταστάσεις.	Δήμος	Ν	10.000	20.000	70.000	50.000	150.000		✓	1
4.4.1.1	Εκπόνηση και υλοποίηση Στρατηγικού Σχεδίου Ανίχνευσης, Ιεράρχησης και Ωρίμανσης επενδυτικών δράσεων και σύνδεσής τους με τις υφιστάμενες πηγές χρηματοδότησης της 5ης Προγραμματικής Περιόδου	Δήμος	Ν	25.000	0	0	0	25.000	✓	✓	1
4.4.2.1	Αναθεώρηση και υλοποίηση του Τοπικού Σχεδίου Αειφόρου Διαχείρισης της Ενέργειας και ενεργειακής απόδοσης των κτιρίων στο Δήμο Πυλαίας - Χορτιάτη	Δήμος	Σ	6.000	4.000	0	0	10.000		✓	1
4.4.2.2	Εκπόνηση και υλοποίηση Στρατηγικού Σχεδίου για την Καταπολέμηση της Φτώχειας στις ευάλωτες ομάδες του Δήμου Πυλαίας – Χορτιάτη	Δήμος	Ν	25.000	0	0	0	25.000	✓		1
4.4.2.3	Εκπόνηση και υλοποίηση Στρατηγικού Σχεδίου για τη Βιώσιμη Αστική Κινητικότητα 2016-2025 στο Δήμο Πυλαίας - Χορτιάτη	Δήμος	Ν	25.000	0	0	0	25.000	✓		1
4.4.2.4	Επικαιροποίηση και υλοποίηση των δράσεων του Τοπικού Σχεδίου Διαχείρισης Αποβλήτων 2016 – 2020 του Δήμου Πυλαίας – Χορτιάτη	Δήμος	Σ	0	7.000	0	0	7.000	✓		1

Άξονας 4/ Κωδ. Δράσης	Νέες Δράσεις – Έργα	Δημ. Ενότη./ Κοινότη.	Νέα/ Συνεχιζ.	Χρονοδιάγραμμα υλοποίησης και προϋπολογισμός ανά έτος				Ενδεικτικός Π/Υ	Πόροι Χρηματοδότη- σης		Προτεραιότητα
				2016	2017	2018	2019		Ιδίοι	ΕΣΠΑ & Λοιπά	
4.4.2.5	Εκπόνηση και υλοποίηση Στρατηγικού Σχεδίου για την Έξυπνη Εξειδίκευση 2016 - 2020 στο δήμο Πυλαίας – Χορτιάτη	Δήμος	Ν	25.000	0	0	0	25.000	✓		1
4.4.2.6	Εκπόνηση σχεδίου αξιοποίησης και ανάδειξης του Ορεινού Όγκου του Χορτιάτη	Δήμος	Ν	25.000	0	0	0	25.000	✓		1
4.5.1.1	Τακτικός (ανά τρίμηνο) έλεγχος της εκτέλεσης του τρέχοντος οικονομικού προϋπολογισμού	Δήμος	Σ	0	0	0	0	0	✓ Ανθρ. πόροι		1
4.5.2.1	Σύνταξη και εκπόνηση μεσοπρόθεσμου Πλαισίου Δημοσιονομικής Στρατηγικής 2016-2019	Δήμος	Σ	0	0	0	0	0	✓ Ανθρ. πόροι		1
4.5.2.2	Κοστολόγηση παρεχόμενων ΑΝΤΑΠΟΔΟΤΙΚΩΝ και λοιπών υπηρεσιών στον πολίτη.	Δήμος	Σ	0	0	0	0	0	✓ Ανθρ. πόροι		1
4.5.3.1	Πρόγραμμα καταγραφής δημοτικής περιουσίας προς αξιοποίηση	Δήμος	Ν	2.500	2.500	0	0	5.000	✓		1
4.6.1.1	Εισαγωγή της εφαρμογής της Ηλεκτρονικής Διαβούλευσης - Δημοκρατίας	Δήμος	Ν	0	0	0	0	0	✓ Ανθρ. πόροι		1
4.6.2.1	Πρώθηση κι ενθάρρυνση του «ενεργού πολίτη» του Δήμου Πυλαίας – Χορτιάτη μέσα από καμπάνιες ευαισθητοποίησης	Δήμος	Σ	5.000	5.000	5.000	5.000	20.000	✓	✓	1
4.7.1.1	Εκπόνηση τοπικού σχεδίου δράσης Πολιτικής Προστασίας	Δήμος	Σ	0	25.000	0	0	25.000		✓	1

Άξονας 4/ Κωδ. Δράσης	Νέες Δράσεις – Έργα	Δημ. Ενότη./ Κοινότη.	Νέα/ Συνεχιζ.	Χρονοδιάγραμμα υλοποίησης και προϋπολογισμός ανά έτος				Ενδεικτικός Π/Υ	Πόροι Χρηματοδότη- σης		Προτεραιότητα
				2016	2017	2018	2019		Ιδίοι	ΕΣΠΑ & Λοιπά	
4.7.2.1	Δικτύωση των τοπικών φορέων και εθελοντών πολιτικής προστασίας	Δήμος	Ν	0	2.000	2.000	2.000	6.000	✓	✓	1
Δράσεις / Έργα 2 – 3^{ης} Προτεραιότητας											
4.1.3.1	Έκδοση οδηγού του δημότη για τις παρεχόμενες υπηρεσίες του δήμου-Χάρτα υποχρεώσεων και δικαιωμάτων των κατοίκων και δημοτών του δήμου	Δήμος	Ν	0	10.000	0	0	10.000	✓		2
4.3.4.1	Ψηφιοποίηση Αρχείου Δήμου	Δήμος	Ν	0	5.000	5.000	5.000	15.000	✓ + Ανθρ. πόροι		2
4.1.6.1	Συνεργασία και εκπροσώπηση σε εθνικούς και υπερεθνικούς οργανισμούς	Δήμος	Σ	1.000	3.000	3.000	2.000	9.000	✓ Ανθρ. πόροι	✓	3
Σύνολο Έργων και Δράσεων Άξονα 4				276.500	322.000	446.000	400.500	1.445.000	606.000	839.000	

5.1. Αναπτυξιακές Πρωτοβουλίες του Δήμου Πυλαίας - Χορτιάτη

Στους παραπάνω πίνακες κατεγράφησαν όλες οι δράσεις που σκοπεύει να υλοποιήσει η Δημοτική Αρχή μέχρι το τέλος του 2019. Πλην όμως είναι ιδιαίτερα σημαντικό να γίνει και μία καταγραφή:

α) των σημαντικότερων δράσεων - συνεργασιών που υλοποιεί ή συμμετέχει ο δήμος, μέσω των οποίων στοχεύει να πραγματοποιήσει σημαντικό αριθμό αναπτυξιακών παρεμβάσεων και υποστηρικτικών δράσεων εντός των ορίων της δημοτικής επικράτειας και

β) των σημαντικότερων εργαλείων σχεδιασμού έως σήμερα που θα συμβάλλουν στην ανάπτυξη και χρηματοδότηση των σημαντικότερων τομέων ευθύνης του δήμου.

5.1.1. Συμμετοχές σε αναπτυξιακά σχήματα και δίκτυα

1. Ε.Ο.Ε.Σ. Αμφικτυονία

Ο Ευρωπαϊκός Όμιλος Εδαφικής Συνεργασίας (ΕΟΕΣ) αποτελεί τη μετεξέλιξη του «Δικτύου Αδελφοποιημένων Πόλεων και Περιοχών της Μεσογείου» και ιδρύθηκε το 1997. Με την έκδοση του κανονισμού 1082/2006/ΕΚ του Ευρωπαϊκού Κοινοβουλίου και του Συμβουλίου μετεξελίχθηκε σε ΕΟΕΣ.

Κύριος στόχος του «Ε.Ο.Ε.Σ ΑΜΦΙΚΤΥΟΝΙΑ» είναι η διαβίωση των λαών της Ευρώπης και της Μεσογείου σε περιβάλλον διαρκούς ειρήνης, βαθιάς δημοκρατίας, δικαιοσύνης, ισότητας, συνεργασίας, αλληλεγγύης, και αειφόρου ανάπτυξης, οικονομικά αποτελεσματικής, κοινωνικά δίκαιης, περιβαλλοντικά βιώσιμης, χωροταξικά ισόρροπης, με συνοχή και ασφάλεια των περιοχών των μελών του, με σεβασμό στο φυσικό, δομημένο και ευρύτερο ανθρωπογενές περιβάλλον. Με κατανόηση στη διαφορετικότητα και την ανάδειξη του διαπολιτισμικού διαλόγου ως συστατικών της κοινής πολιτισμικής μας κληρονομιάς της κοινωνικής συνεργασίας, συνοχής και της μιας ιθαγένειας.

Τα επιμέρους καθήκοντα και οι λειτουργικοί στόχοι του «Ε.Ο.Ε.Σ ΑΜΦΙΚΤΥΟΝΙΑ», που συμβάλλουν στην επίτευξη της αποστολής του, τα οποία αναλαμβάνονται και διενεργούνται σύμφωνα με τα οριζόμενα στο άρθρο 7 του κανονισμού 1082/2006 είναι τα εξής:

- Η κοινή δράση και η συνεργασία μεταξύ των μελών του.
- Ο σεβασμός σε όλα τα επίπεδα των αρχών της ελευθερίας, της δημοκρατίας, της δικαιοσύνης, της ασφάλειας και της προστασίας του περιβάλλοντος.
- Η διευκόλυνση και η προαγωγή της διακρατικής, διασυνοριακής, διαπεριφερειακής και υπερπόντιας συνεργασίας, με στόχο την ενίσχυση της οικονομικής και κοινωνικής συνοχής των μελών του.
- Η υλοποίηση προγραμμάτων που συγχρηματοδοτούνται από την Ευρωπαϊκή Ένωση (Ε.Ε), μέσω του Ευρωπαϊκού Ταμείου Περιφερειακής Ανάπτυξης, του Ευρωπαϊκού Κοινωνικού Ταμείου και του Ταμείου Συνοχής.

- Η υλοποίηση δράσεων εδαφικής συνεργασίας μεταξύ των μελών του και η παροχή υπηρεσιών προς αυτά στο πλαίσιο των καταστατικών του σκοπών, με ή χωρίς την οικονομική συνεισφορά της Ε.Ε.
- Η συνεργασία με επιστημονικά κέντρα και ιδρύματα που είναι εγκατεστημένα στις χώρες της Ευρώπης και της Μεσογείου, με τους θεσμούς της Ε.Ε. και τους Διεθνείς Αυτοδιοικητικούς και μη οργανισμούς.
- Η συνεργασία στο πλαίσιο της Μακρο – Περιφερειακής Στρατηγικής Αδριατικής – Ιονίου.
- Η ανταλλαγή πληροφοριών, εμπειριών, προβολής και εφαρμογής επιτυχών πρακτικών μεταξύ των μελών της.
- Η πρόσβαση στην πληροφόρηση και τη γνώση με την αξιοποίηση τραπεζών δεδομένων, νέων τεχνολογιών και την ανάπτυξη της κοινωνίας της πληροφορίας.
- Η έρευνα, αναζήτηση, διαφύλαξη, προβολή και αξιοποίηση του συνόλου της πολιτισμικής ταυτότητας των Λαών της Ευρώπης και της Μεσογείου, στην κατεύθυνση της διασφάλισης του διαπολιτισμικού διαλόγου, της ανάπτυξης δεσμών φιλίας, συνεργασίας, σεβασμού και αποδοχής της διαφορετικότητας.
- Η ενίσχυση της συμμετοχής του Πολίτη και των φορέων των Τοπικών Κοινωνιών στο πλαίσιο της εδαφικής, οικονομικής και κοινωνικής συνεργασίας μεταξύ των μελών του.

Ο ΕΟΕΣ συμμετέχει σε εταιρικές σχέσεις για την υλοποίηση προγραμμάτων εδαφικής συνεργασίας, καθώς επίσης αναλαμβάνει την ευθύνη για τη διαχείριση προγραμμάτων Ευρωπαϊκής Συνεργασίας ως διαχειριστική αρχή σύμφωνα με τους ορισμούς του κοινοτικού δικαίου

2. Δίκτυο για την Υποστήριξη της λειτουργίας και την εκπαίδευση των εθελοντικών ομάδων Πολιτικής Προστασίας (ΔΥΟΠΠ)

Το Δίκτυο για την Υποστήριξη της λειτουργίας και την εκπαίδευση των εθελοντικών ομάδων Πολιτικής Προστασίας είναι αστική μη κερδοσκοπική εταιρία που συστάθηκε μετά την επιτυχή ολοκλήρωση του διασυνοριακού προγράμματος OUTLAND με σκοπό τη δημιουργία ενός συνεκτικού πλαισίου για την εκπαίδευση, κατάρτιση και υποστήριξη των εθελοντών που σχετίζονται με τη διαχείριση κινδύνων από δασικές πυρκαγιές και φυσικές καταστροφές γενικότερα στην Ελλάδα, στην ευρύτερη περιοχή των Βαλκανίων και σε άλλες ενδιαφερόμενες χώρες.

Στο δίκτυο συμμετέχουν οι Δήμοι Πυλαίας- Χορτιάτη, Θέρμης, Θεσσαλονίκης, Νεάπολης - Συκεών, Ωραιοκάστρου και Κομοτηνής.

Ειδικότερα, το ΔΥΟΠΠ:

- αναλαμβάνει την δημιουργία ενός συνεκτικού μηχανισμού για τη συνεχιζόμενη εκπαίδευση, κατάρτιση και υποστήριξη των εθελοντών που συμμετέχουν στη

διαχείριση του κινδύνου από δασικές πυρκαγιές και φυσικές καταστροφές γενικότερα, με την ενεργό συμμετοχή των Δήμων, των Υπηρεσιών Πολιτικής Προστασίας καθώς και Πανεπιστημίων, Ερευνητικών Κέντρων, κ.λπ.

- αναλαμβάνει την δημιουργία ή/ και την ενίσχυση των δυνατοτήτων/ δεξιοτήτων και των διαδικασιών εκπαίδευσης και κατάρτισης, μέσω πρωτοκόλλων, οδηγιών, λογισμικών, και γενικά εργαλείων και μέσων, προσαρμοσμένων στις επιχειρησιακές δραστηριότητες των εθελοντών
- συμβάλλει στη βελτίωση των δυνατοτήτων κατάρτισης των εθελοντών που συμμετέχουν στη διαχείριση του κινδύνου από δασικές πυρκαγιές και φυσικές καταστροφές γενικότερα, στην Ελλάδα και σε άλλες ενδιαφερόμενες χώρες με το σχεδιασμό και την υλοποίηση των αναγκαίων υποδομών και μηχανισμών
- συμβάλλει στη δημιουργία θετικών επιπτώσεων στο περιβάλλον με την αύξηση της ικανότητας των φορέων να κατανοήσουν καλύτερα και να ενεργήσουν για τη διατήρηση της βιοποικιλότητας με την εφαρμογή προληπτικών δράσεων έναντι των επιπτώσεων από δασικές πυρκαγιές και φυσικές καταστροφές γενικότερα, καθώς και δράσεων αποκατάστασης
- συμβάλλει στην ενίσχυση του ενδιαφέροντος και στην κινητοποίηση εθελοντών για την προστασία του περιβάλλοντος και την ορθολογική διαχείριση του κινδύνου από δασικές πυρκαγιές και φυσικές καταστροφές γενικότερα,
- συμβάλλει στην ενσωμάτωση της ορθολογικής διαχείρισης του κινδύνου από δασικές πυρκαγιές και φυσικές καταστροφές γενικότερα, στις κοινωνικές και οικονομικές πολιτικές, διευκολύνοντας την επικοινωνία και τη διατομεακή συνεργασία μεταξύ των διαφόρων ενδιαφερομένων μερών (περιβαλλοντική ικανότητα, όργανα λήψης πολιτικών αποφάσεων, πανεπιστήμια και ινστιτούτα, φορείς της ιδιωτικής πρωτοβουλίας)
- επιδιώκει την ανάπτυξη και βελτίωση των υποδομών (capacity building) και δεξιοτήτων για την ορθολογική διαχείριση του κινδύνου από δασικές πυρκαγιές και φυσικές καταστροφές γενικότερα, αναλαμβάνει, υποστηρίζει και συμμετέχει σε πρωτοβουλίες και δράσεις για τη διάδοση της τεχνολογίας και της τεχνογνωσίας στους τομείς που σχετίζονται με τους σκοπούς και τους στόχους της
- συνάπτει ή μετέχει ως αντισυμβαλλόμενο μέλος σε προγραμματικές συμβάσεις για: την μελέτη και εκτέλεση έργων και προγραμμάτων ανάπτυξης που σχετίζονται με την ορθολογική διαχείριση του κινδύνου δασικές πυρκαγιές και φυσικές καταστροφές γενικότερα μέσω του εθελοντισμού
- αναλαμβάνει, υλοποιεί και συμμετέχει σε ολοκληρωμένα προγράμματα για την ορθολογική διαχείριση του κινδύνου από δασικές πυρκαγιές και φυσικές καταστροφές γενικότερα και των σχετιζόμενων οικοσυστημάτων, διεθνούς και τοπικής σημασίας από του εθελοντές Πολιτικής Προστασίας, καθώς επίσης προωθεί τη σχετική εφαρμοσμένη έρευνα

- αναπτύσσει δίκτυο πηγών δεδομένων, εμπειρογνωμοσύνης και πληροφοριών στον τομέα της διαχείρισης του κινδύνου από δασικές πυρκαγιές και φυσικές καταστροφές γενικότερα μέσω του εθελοντισμού, προκειμένου να λειτουργήσει ως ένας σχετικός μηχανισμός διακίνησης και ανταλλαγής
- δημιουργεί δίκτυο συνεργαζόμενων φορέων (ιδρυμάτων, οργανώσεων, εταιριών κ.ά.), από την Ελλάδα και το εξωτερικό, για την προώθηση και υλοποίηση δραστηριοτήτων και προγραμμάτων στο πλαίσιο του εταιρικού σκοπού
- προωθεί την εκπαίδευση και ενημέρωση στην Ελλάδα, προς τις γειτονικές -και άλλες- χώρες σε θέματα θεωρητικής και πρακτικής εφαρμογής της ορθολογικής διαχείρισης του κινδύνου από δασικές πυρκαγιές και φυσικές καταστροφές γενικότερα μέσω του εθελοντισμού
- προωθεί, υποστηρίζει και συμμετέχει σε μορφές συνεργασίας με τις γειτονικές και άλλες χώρες για την εκπλήρωση του σκοπού και των στόχων της Εταιρίας, συμπεριλαμβανομένης της αναπτυξιακής συνεργασίας με διακεκριμένους φορείς της κοινωνίας των πολιτών (όπως μη κυβερνητικές οργανώσεις και τοπικούς αναπτυξιακούς φορείς), με οργανισμούς τοπικής αυτοδιοίκησης, πανεπιστήμια και ινστιτούτα, καθώς και με φορείς της ιδιωτικής πρωτοβουλίας, αναπτύσσει τεχνική συνεργασία και συνάπτει συμφωνίες έρευνας με εκπαιδευτικά ιδρύματα, ερευνητικά κέντρα, κρατικούς φορείς και Μ.Κ.Ο.
- παρέχει υπηρεσίες εμπειρογνωμοσύνης σε ενδιαφερόμενους φορείς, διοργανώνει και/ ή συντονίζει επιστημονικές εκδηλώσεις, συνέδρια, συναντήσεις εργασίας, και σεμινάρια που εξυπηρετούν τον σκοπό και τους στόχους της Εταιρίας
- επιδιώκει την ανάπτυξη και προώθηση καινοτόμων δράσεων και πρωτοβουλιών σε θέματα διαχείρισης κινδύνου από δασικές πυρκαγιές και φυσικές καταστροφές γενικότερα λειτουργώντας ως πόλος καινοτομίας στην Ελλάδα και στο εξωτερικό
- καταρτίζει και υποβάλλει στην Ελλάδα, Ευρωπαϊκή Ένωση και τρίτες χώρες προγράμματα και προτάσεις έργων και δράσεων που σχετίζονται με την ορθολογική διαχείριση των αναγκών και των κινδύνων που απορρέουν από τις δασικές πυρκαγιές και φυσικές καταστροφές γενικότερα.

3. Κοινωνική Σύμπραξη Περιφερειακής Ενότητας Θεσσαλονίκης - Ανατολικό Τμήμα

Ο Δήμος Πυλαίας - Χορτιάτη συμμετέχει στο Επιχειρησιακό Πρόγραμμα «Επισιτιστικής και Βασικής Υλικής Συνδρομής για το Ταμείο Ευρωπαϊκής Βοήθειας για τους Απόρους (TEBA/FEAD)», ως μέλος της Κοινωνικής Σύμπραξης ΠΕ Θεσσαλονίκης - Ανατολικό Τμήμα με επικεφαλής εταίρο το Δήμο Θεσσαλονίκης.

- Το TEBA υποστηρίζει δράσεις σχετικά με τη συλλογή, μεταφορά, αποθήκευση και διανομή τροφίμων ή/και βασικής υλικής συνδρομής, καθώς επίσης στηρίζει συνοδευτικά μέτρα και δραστηριότητες που συμβάλλουν στην κοινωνική ενσωμάτωση των ωφελουμένων.

- Σύμφωνα με τα προσωρινά αποτελέσματα των αιτήσεων που κοινοποιήθηκαν από το Υπουργείο Εργασίας, Κοινωνικής Ασφάλισης και Αλληλεγγύης τον Οκτώβριο 2015, έχουν ενταχθεί στο πρόγραμμα **461** οικογένειες, ήτοι συνολικά **981** μέλη.

5.1.2. Εργαλεία Αναπτυξιακού Σχεδιασμού (Master/Action Plans)

1. Σχέδιο Δράσης Αειφόρου Ενέργειας - Σύμφωνο των Δημάρχων

Το Σύμφωνο των Δημάρχων αποτελεί την κυριότερη ευρωπαϊκή κίνηση στην οποία συμμετέχουν τοπικές και περιφερειακές αρχές, έχοντας έναν κοινό στόχο να μειώσουν τις εκπομπές διοξειδίου του άνθρακα (CO₂) σε τοπικό επίπεδο κατά τουλάχιστον 20% έως το 2020 μέσα από ένα Σχέδιο Δράσης Αειφόρου Ενέργειας (ΣΔΑΕ) που στοχεύει στην Εξοικονόμηση Ενέργειας και Παραγωγή Ενέργειας από Εναλλακτικές Πηγές.

Στο ΣΔΑΕ περιγράφονται οι δράσεις και τα μέτρα που δεσμεύονται να εφαρμόσουν οι Δήμοι προκειμένου να μειώσουν τις εκπομπές CO₂ στην επικράτειά τους και περιλαμβάνουν δράσεις που αφορούν τόσο στον δημόσιο όσο και στον ιδιωτικό τομέα. Η εξοικονόμηση ενέργειας στα κτίρια, στον εξοπλισμό, στις εγκαταστάσεις, στις μεταφορές και η τοπική παραγωγή ενέργειας από ΑΠΕ αποτελούν τους κυριότερους τομείς δράσης ενώ άλλες ενέργειες μπορούν να αφορούν μέτρα βελτίωσης του χωροταξικού σχεδιασμού και δράσεις συνεργασίας με τους πολίτες.

Ο Δήμος Πυλαίας - Χορτιάτη, συμμετέχει στην πρωτοβουλία «Σύμφωνο των Δημάρχων» με την υποβολή του ΣΔΑΕ (αρ. απόφασης Δ.Σ. 206/2011) και έχει θέσει σα στόχο τον περιορισμό των εκπομπών διοξειδίου του άνθρακα κατά **21,8%** μέχρι το 2020 με την προώθηση μέτρων εξοικονόμησης ενέργειας και προστασίας του περιβάλλοντος.

2. Σχέδιο Βιώσιμης Αστικής Κινητικότητας

Το Στρατηγικό Σχέδιο Βιώσιμης Αστικής Κινητικότητας (ΣΣΒΑΚ) του Δήμου Πυλαίας - Χορτιάτη είναι μια προσπάθεια ενοποιημένης προσέγγισης του σχεδιασμού και αφορά σε όλα τα μέσα και μορφές μεταφοράς τόσο εντός των οικισμών, όσο και στις περιβάλλουσες περιοχές αυτών. Αξιοποιεί τις υφιστάμενες μελέτες και διαδικασίες σχεδιασμού και επιδιώκει να ορίσει ένα σύνολο αλληλένδετων μέτρων σχεδιασμένων έτσι ώστε να ικανοποιούνται οι ανάγκες της μετακίνησης των ανθρώπων και των επιχειρήσεων.

Το ΣΣΒΑΚ έχει σκοπό την ισορροπημένη ανάπτυξη όλων των τρόπων μεταφοράς με ιδιαίτερη έμφαση στις ήπιες μορφές κινητικότητας, με στόχους που εφάπτονται στις αρχές της αειφορίας και της ασφάλειας στις μετακινήσεις. Ενδεικτικά αναφέρονται οι παρακάτω:

- Βελτίωση της οδικής ασφάλειας και της ασφάλειας όλων των εμπλεκόμενων μέσων στην κυκλοφορία, μέσω της κατάλληλης κατανομής της οδού και της δημιουργίας ενός παρατηρητηρίου οδικής ασφάλειας τουλάχιστον για τους πεζούς και τους ποδηλάτες.
- Μείωση της κυκλοφορίας των αυτοκινήτων.

- Ανάπτυξη των μέσων μαζικής μεταφοράς και όλων των άλλων μορφών βιώσιμης κινητικότητας που ρυπαίνουν λιγότερο το περιβάλλον, κυρίως το περπάτημα και την ποδηλασία.
- Οργάνωση και τη ρύθμιση της στάθμευσης παρά την οδό καθώς και της στάθμευσης σε δημόσιους χώρους συμπεριλαμβανομένων των Park and Ride, τις θέσεις κατοίκων και της προσωρινής στάθμευσης οχημάτων μεταφοράς εμπορευμάτων.
- Διαχείριση και τη ρύθμιση των εμπορευματικών μεταφορών και των πολυτροπικών συστημάτων μεταφορών ιδίως εντός των εμπορικών ζωνών του δήμου.
- Προώθηση των σχεδίων που αναφέρονται σε εργαζόμενους σε εταιρίες και δημόσιους οργανισμούς ώστε να ευνοηθούν από τη χρήση των δημόσιων μεταφορών και του carpooling.
- Ανάπτυξη ολοκληρωμένων συστημάτων έκδοσης εισιτηρίων για την κινητικότητα, τους χώρους στάθμευσης και την προώθηση των συνδυασμένων μεταφορών (διατροπικότητα) εντός των ορίων του δήμου.

Χρήσιμη παράμετρο για την υλοποίηση του Στρατηγικού Σχεδίου Βιώσιμης Αστικής Κινητικότητας του Δήμου Πυλαίας – Χορτιάτη αποτελεί η εξεύρεση των πηγών χρηματοδότησης. Δεδομένων των οικονομικών των ΟΤΑ Α' βαθμού, ως βασική πηγή χρηματοδότησης των έργων των Δήμων, συμπεριλαμβανομένων των έργων που αφορούν σε αναπλάσεις και αναβαθμίσεις του οδικού δικτύου, η ευρωπαϊκή χρηματοδότηση. Ειδικότερα, οι βασικές πηγές χρηματοδότησης έργων που αφορούν άμεσα σε υποδομές είναι τα εγχώρια προγράμματα του ΕΣΠΑ, ιδίως δε το Περιφερειακό Επιχειρησιακό Πρόγραμμα της Κεντρικής Μακεδονίας. Πέραν τούτου, η θεματική της βιώσιμης αστικής κινητικότητας περιλαμβάνεται στο σύνολο σχεδόν των προγραμμάτων που συγχρηματοδοτούνται από την Ευρωπαϊκή Επιτροπή, όπως είναι το «INTERREG EUROPE 2014-2020», το «Μεσογειακός Χώρος 2014-2020» [Mediterranean (MED) Cooperation Programme 2014-2020], το «ELENA» κ.λπ..

3. Τοπικό Σχέδιο Διαχείρισης Απορριμμάτων

Με σκοπό την επικαιροποιημένη απογραφή και αποτίμηση των δεδομένων που αφορούν την υφιστάμενη κατάσταση διαχείρισης Στερεών Αποβλήτων - Απορριμμάτων στο Δήμο Πυλαίας – Χορτιάτη, έχει εκπονηθεί Τοπικό Σχέδιο Διαχείρισης Απορριμμάτων (ΤΣΔΑ) στο πλαίσιο του έργου «Αναθεώρηση Περιφερειακού Σχεδίου Διαχείρισης Στερεών Αποβλήτων (ΠΕΣΔΑ) Κεντρικής Μακεδονίας και Στρατηγική Μελέτη Περιβαλλοντικών Επιπτώσεων».

Στο εν λόγω Σχέδιο ο δήμος θέτει έως το 2020 τους εξής στόχους για τη μείωση και την αποτελεσματική διαχείριση των απορριμμάτων του:

- Χωριστή συλλογή συνολικών ΑΣΑ: **15.467,83**tn, ήτοι **48%** επί των συνολικών ΑΣΑ
- Χωριστή συλλογή **4** ανακυκλώσιμων υλικών (χαρτί, πλαστικό, μέταλλο, γυαλί): **9.247,16**tn, ήτοι **65%** επί των παραγόμενων υλικών

- Χωριστή Συλλογή Βιοαποβλήτων: **5.698,07tn**, ήτοι **40%** επί των παραγόμενων βιοαποβλήτων

Για την επίτευξη των τριών παραπάνω στόχων με ορίζοντα το 2020, το ΤΣΔΑ του δήμου περιλαμβάνει τις παρακάτω δράσεις:

1. Δράσεις πρόληψης - επαναχρησιμοποίησης υλικών
2. Οικιακή κομποστοποίηση
3. Χωριστή συλλογή πράσινων αποβλήτων
4. Χωριστή συλλογή βιοαποβλήτων (αποβλήτων τροφίμων)
5. Ενίσχυση ΔσΠ ανακυκλώσιμων υλικών και λοιπών αποβλήτων
6. Χωριστή συλλογή υλικών μέσω δημιουργίας κεντρικού Πράσινου σημείου
7. Χωριστή συλλογή χαρτιού
8. Χωριστή συλλογή γυάλινων συσκευασιών
9. Χωριστή συλλογή ογκωδών αποβλήτων
10. Χωριστή συλλογή ΑΗΗΕ
11. Χωριστή συλλογή ΑΦΗΣ
12. Χωριστή συλλογή μικρών ποσοτήτων επικίνδυνων αποβλήτων
13. Χωριστή συλλογή βρώσιμων ελαίων (τηγανελαίων)
14. Χωριστή συλλογή ΑΕΚΚ
15. Υλοποίηση εκστρατείας ευαισθητοποίησης
16. Λειτουργία ανταποδοτικής κάρτας δημοτών
17. Οργάνωση συστήματος διαχείρισης και ελέγχου -Εκσυγχρονισμός και οργάνωση υπηρεσίας καθαριότητας

Το σχέδιο είναι σύμφωνο με τις απαιτήσεις του νέου Εθνικού Σχεδιασμού Διαχείρισης Αποβλήτων και υποβλήθηκε στο ΦΟΔΣΑ Κεντρικής Μακεδονίας προκειμένου να συμπεριληφθεί στον Περιφερειακό Σχεδιασμό.

4. Σχέδιο Δράσης για την προετοιμασία και τη συστηματική αντιμετώπιση του Φαινομένου της Φτώχειας και την εφαρμογή δράσεων Κοινωνικής Ενσωμάτωσης

Το Σχέδιο έχει στόχο στη δημιουργία ενός πλήρους και ολοκληρωμένου τοπικού πλάνου δράσης με επίκεντρο τα ζητήματα αντιμετώπισης της φτώχειας, της κοινωνικής ένταξης των πληττόμενων από την κρίση πολιτών κ.λπ. με βάση τις προϋποθέσεις, κατευθύνσεις και προβλέψεις του ΕΣΠΑ 2014-2020 και των άλλων συμπληρωματικών πόρων που θα αποτελέσουν τις πηγές χρηματοδότησής του. Το Σχέδιο περιλαμβάνει:

- ποιοτικό και ποσοτικό προσδιορισμό των ευπαθών ομάδων που διαβιούν εντός των ορίων του δήμου
- δημιουργία μίας ενιαίας βάσης ωφελουμένων για όλες τις παρεμβάσεις κοινωνικής προστασίας, με ευρωπαϊκές, εθνικές χρηματοδοτήσεις αλλά και ίδιους πόρους.

- εναρμόνιση της Κοινωνικής πολιτικής του Δήμου με τις αντίστοιχες αρχές και κατευθύνσεις της Ευρωπαϊκής, εθνικής και περιφερειακής Στρατηγικής.
- χρονικό και οικονομικό προγραμματισμός των δράσεων αντιμετώπισης φτώχειας και κοινωνικής ενσωμάτωσης.
- δημιουργία ενός εργαλείου πρόσβασης στη χρηματοδότηση έργων κοινωνικών δράσεων, δομών και υποδομών από τα Ευρωπαϊκά Διαρθρωτικά Ταμεία της νέας 5ης προγραμματικής περιόδου όσον αφορά στο εθνικό σκέλος με το νέο ΕΣΠΑ 2014-2020.
- εξαγωγή συμπερασμάτων και πρόβλεψη σεναρίων για τη μελλοντική εξέλιξη των φαινομένων φτώχειας και κοινωνικής ενσωμάτωσης στο Δήμο.

Στο σχέδιο περιλαμβάνεται επίσης, η δημιουργία κοινωνικών δομών όπως είναι Κέντρο Κοινότητας, Κοινωνικό Παντοπωλείο κ.ά. καθώς και η συνέχιση του προγράμματος επισιτιστικής βοήθειας προς τους αδύναμους συμπολίτες μας.

Με τις κοινωνικές δράσεις θα διασυνδεθούν και οι υπάρχουσες δομές και δράσεις για την υγεία όπως είναι:

- το ΚΕΠ Υγείας Πανοράματος που συνιστά το 1ο ΚΕΠ Υγείας στη Βόρειο Ελλάδα και είναι ενταγμένο στο Διαδημοτικό Δίκτυο Υγείων Πόλεων Ελλάδας,
- το πρόγραμμα E-health που αφορά στην εξ αποστάσεως υποστήριξη ηλικιωμένων ατόμων που διαβιούν μόνα τους και
- λοιπές προγραμματισμένες δράσεις πρόληψης της υγείας για τα παιδιά, τους εφήβους και τους ενήλικες πολίτες μας

6. ΟΙΚΟΝΟΜΙΚΟΣ ΠΡΟΓΡΑΜΜΑΤΙΣΜΟΣ

Το Επιχειρησιακό Πρόγραμμα συνιστά το βασικό πλαίσιο για τον οικονομικό προγραμματισμό και την παρακολούθηση της υλοποίησης σημαντικών έργων και δράσεων.

Στον Οικονομικό Προγραμματισμό των Δράσεων έως το 2019, κρίσιμο στοιχείο αποτελεί η ορθολογική αξιοποίηση της διαθέσιμης, καθώς και της διεκδικούμενης χρηματοδότησης.

Με βάση την ανάλυση των σχεδίων δράσης της προηγούμενης ενότητας, προκύπτει ο προϋπολογισμός του Επιχειρησιακού Σχεδίου του δήμου Πυλαίας – Χορτιάτη για τα έτη 2016 – 2019 όπως παρουσιάζεται στον πίνακα 17 που ακολουθεί, λαμβάνοντας υπόψη τις παρακάτω παραδοχές:

- Ότι οι διογκωμένες απαιτήσεις των πολιτικών δράσης σε έργα και διαδικασίες, σε συνδυασμό με τον περιορισμένο χρονικό ορίζοντα ενδέχεται να συντελέσουν τόσο στη συρρίκνωση όσο και στην αλλοίωση του αναμενόμενου αποτελέσματος.
- Ότι η αντιμετώπιση του προβλήματος μπορεί να επιτευχθεί με την εστίαση του δήμου σε ορισμένους τομείς, βάσει τιθέμενων συντελεστών αυξημένης βαρύτητας για τις προτεινόμενες πολιτικές και Σχέδια Δράσης, όπως προαναφέρθηκε και στην ενότητα 4.2.1.
- Ότι, λόγω των ιδιομορφιών της χρηματοδότησης σε συνάρτηση με τις συνεχώς μεταλλασσόμενες κυβερνητικές πολιτικές, το Επιχειρησιακό Σχέδιο αποτελεί ένα εργαλείο που θα πρέπει να αναπροσαρμόζεται διαρκώς, ανάλογα με τις δυνατότητες ένταξης και υλοποίησης νέων έργων, που προκύπτουν από τις διαθέσιμες χρηματοδοτήσεις.

Με βάση τα παραπάνω η βαρύτητα του αναπτυξιακού σκέλους του προϋπολογισμού του Ε.Π. επικεντρώνεται στα σχέδια δράσης για τα έργα 1^{ης} προτεραιότητας ιδίως του Άξονα 1, διαμορφώνοντας με προϋπολογισμό ποσού **32.641.250€**. Αξίζει να αναφερθεί ότι το συνολικό προϋπολογιζόμενο ποσό των αναπτυξιακών δράσεων 1^{ης}, 2^{ης} και 3^{ης} προτεραιότητας ανέρχεται στα **38.546.250€**. Από άποψη κόστους/δαπανών, συγκριτικά με τα εκτιμώμενα έσοδα αλλά και με τους διατιθέμενους ανθρώπινους πόρους, η εφικτότητα για την υλοποίηση ενός τέτοιου σχεδίου περιορίζεται αρκετά. Η ιεράρχηση των προτεραιοτήτων βάσει κριτηρίων όπως οι διαθέσιμοι πόροι, η αναγκαιότητα και ετοιμότητα υλοποίησης των δράσεων, και οι δυνατότητες χρηματοδότησης.

Έτσι, η επεξεργασία των στοιχείων αφορά κυρίως στις δράσεις 1ης προτεραιότητας χωρίς αυτό να σημαίνει ότι τα συνολικά σχέδια δεν αποτελούν δεξαμενή από την οποία οι υπηρεσίες του δήμου μπορούν να αντλούν στοιχεία, να προετοιμάζουν την ωρίμανση τους και να διερευνούν λοιπές πηγές χρηματοδότησης.

Στον πίνακα 17 που ακολουθεί παρατίθεται ο προϋπολογισμός του αναπτυξιακού προγράμματος του Ε.Π. (δεν περιλαμβάνονται τα ανελαστικά κόστη μισθοδοσίας και βασικών λειτουργικών δαπανών).

Πίνακας 17. Προϋπολογισμός αναπτυξιακού προγράμματος του Ε.Π.

ΠΡΟΫΠΟΛΟΓΙΣΜΟΙ ΑΞΟΝΩΝ 1, 2, 3, 4		2016	2017	2018	2019	ΣΥΝΟΛΟ	ΙΔΙΟΙ ΠΟΡΟΙ	ΕΣΠΑ & ΛΟΙΠΑ
A	Έργα – Δράσεις «Συνεχιζόμενες» 1 ^{ης} Προτεραιότητας Άξονα 1	991.100	1.197.400	524.000	224.000	2.936.500	1.896.500	1.040.000
B	Έργα – Δράσεις «Νέες» 1 ^{ης} Προτεραιότητας Άξονα 1	2.386.950	9.897.200	9.198.050	2.275.000	23.757.200	5.216.000	18.541.200
Γ	Έργα – Δράσεις 2 ^{ης} - 3 ^{ης} Προτεραιότητας Άξονα 1	5.000	1.912.000	2.120.000	1.868.000	5.905.000	2.650.000	3.255.000
Δ	Γενικό Σύνολο A+B+Γ 1 ^{ης} , 2 ^{ης} , 3 ^{ης} Προτεραιότητας Άξονα 1	3.383.050	13.006.600	11.842.050	4.367.000	32.598.700	9.762.500	22.836.200
Ε	Σύνολο A+B 1 ^{ης} Προτεραιότητας Άξονα 1	3.378.050	11.094.600	9.722.050	2.499.000	26.693.700	7.112.500	19.581.200
Στ	Έργα – Δράσεις Άξονα 2	210.000	1.263.850	1.230.850	1.081.850	3.786.550	2.038.000	1.748.550
Z	Έργα – Δράσεις Άξονα 3	31.000	277.000	208.000	200.000	716.000	242.000	474.000
H	Έργα – Δράσεις Άξονα 4	276.500	322.000	446.000	400.500	1.445.000	606.000	839.000
Θ	Έργα και Δράσεις αρμοδιότητας Εξωτερικών Φορέων	-	-	-	-	29.329.250	-	-
I	Σύνολο Έργων – Δράσεων Ε.Π. (Δ+Στ+Z+H)	3.900.550	14.869.450	13.726.900	6.049.350	38.546.250	12.648.500	25.897.750
ΙΑ	Σύνολο Έργων – Δράσεων Δήμου και Εξωτερικών Φορέων (Θ+I)	-	-	-	-	67.875.500	12.648.500	25.897.750
Αναπτυξιακός προϋπολογισμός Ε.Π. Δήμου (Ε+Στ+Z+H)		3.895.550	12.957.450	11.606.900	4.181.350	32.641.250	9.998.500	22.642.750

Ακολουθεί σχηματική ποσοστιαία απεικόνιση των προϋπολογιστικών στοιχείων του Πίνακα 17 (σχήματα 7, 8, 9, 10).

Σχήμα 7. Κατανομή Προϋπολογισμού Ε.Π. ανά έτος

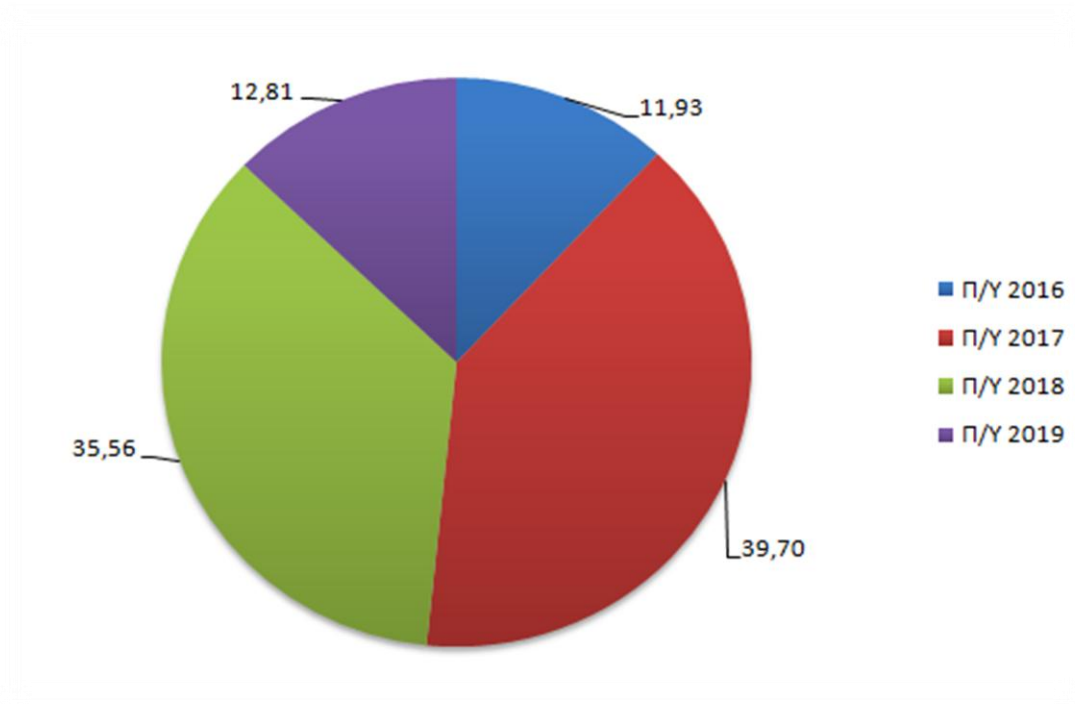

Σχήμα 8. Χρηματοδοτικοί Πόροι Π/Υ

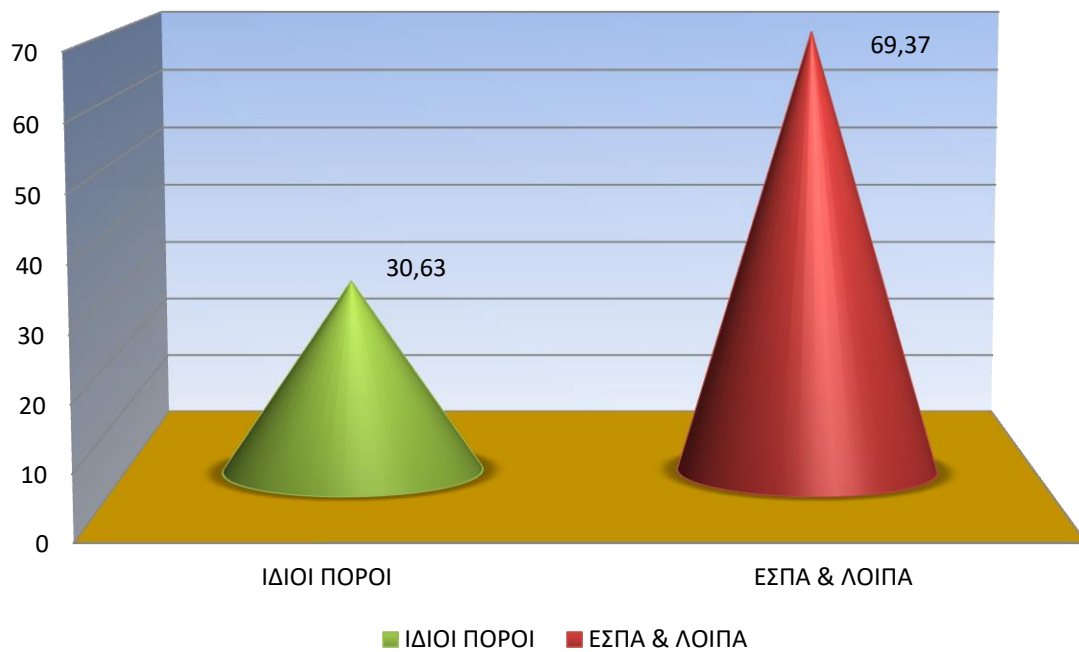

Σχήμα 9. Χρηματοδοτικοί Πόροι ανά Άξονα Προτεραιότητας

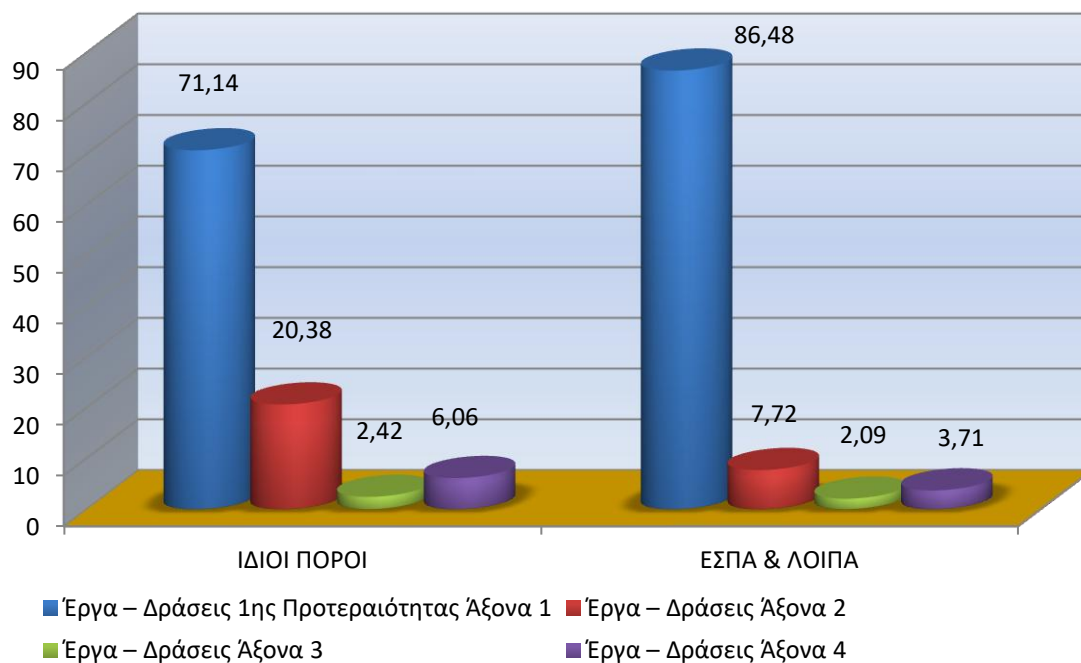

Σχήμα 10. Συμμετοχή των Αξόνων Προτεραιότητας στον Π/Υ του Ε.Π.

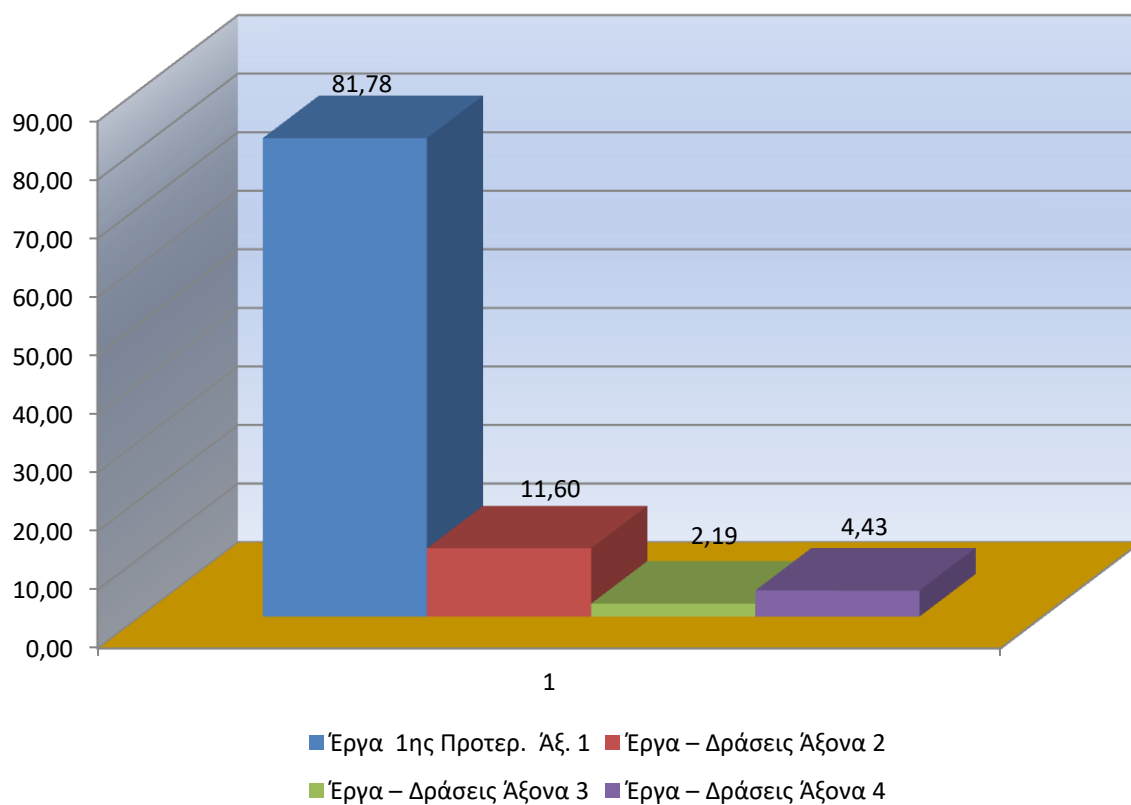

6.1. Χρηματοδοτικοί πόροι

Σε αυτήν την ενότητα οι παραπάνω πίνακες με τα σχέδια δράσης εξειδικεύονται με βάση τον τετραετή 2016 – 2019 προγραμματισμό του Ε.Π. Περιλαμβάνουν τον προϋπολογισμό και την πηγή χρηματοδότησής του ανά δράση / έργο. Οι πηγές χρηματοδότησης αναφέρονται στους ίδιους πόρους του δήμου ή σε λοιπούς χρηματοδοτικούς πόρους με έμφαση στα προγράμματα της 5^{ης} Προγραμματικής Περιόδου ως εξής:

Ιδίοι Πόροι:

1. Ανταποδοτικά έσοδα του δήμου (υπηρεσίας Καθαριότητας) και λοιπά Δημοτικά Έσοδα
2. ΚΑΠ από το Πρόγραμμα Δημοσίων Επενδύσεων ή ΚΑΠ Σχολείων
3. Πράσινο Ταμείο
4. Υπουργείο Εργασίας, Κοινωνικής Ασφάλισης και Κοινωνικής Αλληλεγγύης
5. ΣΑΤΑ – επιχορηγήσεις από εθνικούς πόρους για την κάλυψη επενδυτικών αναγκών

Ευρωπαϊκοί χρηματοδοτικοί πόροι της 5^{ης} ΠΠ

6. Τα τομεακά και περιφερειακά επιχειρησιακά προγράμματα του ΕΣΠΑ 2014 - 2020 και πιο συγκεκριμένα τα τομεακά Μεταρρύθμιση Δημόσιου Τομέα, Υποδομές Μεταφορές Περιβάλλον, Ανταγωνιστικότητα Επιχειρηματικότητα και Καινοτομία, Αγροτική Ανάπτυξη, Ανάπτυξη Ανθρώπινου Δυναμικού - Εκπαίδευση και Δια Βίου Μάθηση και Τεχνική Βοήθεια, καθώς και το ΠΕΠ Κεντρικής Μακεδονίας.
7. Τα προγράμματα Ευρωπαϊκής Εδαφικής Συνεργασίας 2014 – 2020 που χωρίζονται σε διμερή (Ελλάδα - Βουλγαρία, Ελλάδα - FYROM) και σε πολυμερή (URBACT, MED, ADRIAN, BALCAN, BLACK SEA, INTERREG EUROPE).
8. Τα προγράμματα που χρηματοδοτούνται απευθείας από τις υπηρεσίες της ευρωπαϊκής επιτροπής και χωρίζονται: **α)** σε αυτά που αφορούν καινοτομία - αστική ανάπτυξη - επιχειρηματικότητα (EESI, HORIZON 2020, URBACT III, COSME), **β)** σε αυτά που αφορούν τον πολιτισμό και την δημιουργική οικονομία (CREATIVE EUROPE, CITIZENS), **γ)** σε αυτά που αφορούν την εκπαίδευση, την απασχόληση, την δια βίου μάθηση, τις ευάλωτες κοινωνικές ομάδες και την νεολαία (ERASMUS+, EASI, REC) και **δ)** σε αυτά που αφορούν στις μεταφορές, το περιβάλλον και την ενέργεια (LIFE +, ELENA).
9. Τα χρηματοδοτικά μέσα ειδικής στήριξης, δανειακού τύπου χρηματοδοτικά εργαλεία με την συμμετοχή της Ευρωπαϊκής Τράπεζας Επενδύσεων που είναι: **α)** το πρόγραμμα JESSICA (JOINT EUROPEAN SUPPORT FOR SUSTAINABLE INVESTMENT IN CITY AREAS) για βιώσιμες επενδύσεις στις αστικές περιοχές, **β)** το ευρωπαϊκό ταμείο στρατηγικών επενδύσεων (Πακέτο Γιουνκέρ - EUROPEAN FUND FOR STRATEGIC INVESTMENTS), και **γ)** το πρόγραμμα ευρωπαϊκού οικονομικού χώρου (EEA GRANTS).
10. Το Πρόγραμμα Αγροτουριστικής Ανάπτυξης LEADER

Πίνακας 18. Χρηματοδοτικοί πόροι

Κωδ. Δράσης	Δράσεις - Έργα	Περιοχή	Ενδεικτικός ΠΥ	ΕΣΠΑ-Τομείο κά Ε.Π.	ΕΣΠΑ-ΠΕΠ Κ.Μ.	Εδαφικής Συν/σίας	Ευρωπαϊκά	Leader	Πράσινο Ταμείο	Λοιπά
1.1.1.1.1	Δράσεις εξοικονόμησης ενέργειας (ΕΞΕ) και έργων αξιοποίησης Ανανεώσιμων Πηγών Ενέργειας (ΑΠΕ) σε υφιστάμενα σχολικά κτίρια (3ο & 6ο Νηπιαγωγείο Πυλαίας και 2ο Νηπιαγωγείο Πανοράματος)	ΔΕ Πυλαίας Πανόραμα	235.000	ΕΠ ΥΜΕΠΕ ΡΑΑ	ΘΣ 4					
1.1.1.1.2	Εξοικονόμηση ενέργειας σχολείων ΔΕ Χορτιάτη" (Δημοτικό Φιλύρου και Δημοτικό Ασβεστοχωρίου)	ΔΕ Χορτιάτη	400.000	ΕΠ ΥΜΕΠΕ ΡΑΑ	ΘΣ 4					
1.1.1.1.3	Εξοικονόμηση ενέργειας «αθλητικών κέντρων»	ΔΕ Πυλαίας Πανόραμα	500.000	ΕΠ ΥΜΕΠΕ ΡΑΑ	ΘΣ 4					
1.1.1.1.4	Ενεργειακές επιθεωρήσεις και προτάσεις-συστάσεις για την ενεργειακή αναβάθμιση των Δημοτικών κτιρίων Δήμου Πυλαίας-Χορτιάτη	Δήμος	40.000	ΕΠ ΥΜΕΠΕ ΡΑΑ						
1.1.1.1.5	Φωτοτεχνικές μελέτες και σταδιακή αντικατάσταση όλων των υφιστάμενων λαμπτήρων με νέους αποδοτικότερους	Δήμος	165.000	ΕΠ ΥΜΕΠΕ ΡΑΑ						
1.1.1.1.6	Εγκατάσταση φωτοβολταϊκών στις στέγες δημοτικών κτιρίων	Δήμος	200.000	ΕΠ ΥΜΕΠΕ ΡΑΑ					✓	
1.1.2.1	Ανάδειξη διαδρομής στο δάσος του Χορτιάτη από τον οικισμό μέχρι τα παγοποιεία	Δήμος	215.000					✓		
1.1.2.2	Ανάδειξη, διαμόρφωση υπαίθριων χώρων αναψυχής και περιπάτου στον ορεινό όγκο του Χορτιάτη	ΔΚ Χορτιάτη	600.000					✓		
1.1.3.1	Αποκατάσταση και ανάπλαση των χώρων των λατομείων Δ.Ε. Χορτιάτη	Δήμος	278.200			✓				
1.1.4.1	Ανάπλαση δασικής περιοχής λόφου Ανάληψης Πανοράματος	ΔΕ Πανόραμα	490.000							Ίδιοι πόροι
1.2.1.1	1ο 12θέσιο Ολοήμερο Δημοτικό Σχολείο Εξοχής	Δήμος	4.250.000		ΘΣ10					

Κωδ. Δράσης	Δράσεις - Έργα	Περιοχή	Ενδεικτικός ΠΥ	ΕΣΠΑ-Τομεακά Ε.Π.	ΕΣΠΑ-ΠΕΠ Κ.Μ.	Εδαφικής Συν/σίας	Ευρωπαϊκά	Leader	Πράσινο Ταμείο	Λοιπά
1.2.1.2	4ο Δημοτικό Σχολείο Πυλαίας	ΔΕ Πυλαίας	500.000		ΘΣ10					
1.2.1.3	Κατασκευή 7ου Νηπιαγωγείου Πυλαίας	ΔΕ Πυλαίας	500.000		ΘΣ10					
1.2.1.4	2ο 9θέσιο Δημοτικό Σχολείο Φιλύρου	Δήμος	3.500.000		ΘΣ10					
1.2.2.1	Ανάπλαση οδού Κομνηνών Δ.Ε. Πανοράματος	ΔΕ Πανοράμα	1.000.000							Ίδιοι πόροι
1.2.2.2	Ανάπλαση της συμβολής των οδών Κομνηνών με Αναλήψεως στη Δ.Ε. Πανοράματος	ΔΕ Πανοράμα	50.000							Ίδιοι πόροι
1.2.2.3	Αναβάθμιση οδού 17ης Νοέμβρη στη Δ.Ε. Πυλαίας	ΔΕ Πυλαίας	700.000		ΘΣ5, ΘΣ6					
1.2.2.4	Διαμόρφωση οδού Εγνατίας και της συμβολής της με την οδό Δελφών στη Δ.Ε. Πυλαίας	ΔΕ Πυλαίας	500.000							Ίδιοι πόροι
1.2.2.5	Διαμόρφωση της συμβολής των οδών Γ. Γεννηματά και Μ. Ψελλού στη Δ.Ε. Πυλαίας	ΔΕ Πυλαίας	300.000							Ίδιοι πόροι
1.2.2.6	Ανάπλαση περιπατητικής διαδρομής περιφερειακής τάφρου	ΔΕ Πυλαίας	200.000		ΘΣ6	✓				
1.2.3.7	Ανάπλαση οδού Δημοκρατίας στο Ασβεστοχώρι	ΔΚ Χορτιάτη	700.000							Ίδιοι πόροι
1.2.2.8	Διαμόρφωση βιοκλιματικής πλατείας Εξοχής	ΤΚ Χορτιάτη	500.000	ΕΠ ΥΜΕΠΕ ΡΑΑ					✓	
1.2.3.1	Διαμόρφωση περιβάλλοντα χώρου Ι.Ν. Αγίας Γλυκερίας	Δήμος	400.000			✓				
1.2.3.2	Διαμόρφωση περιβάλλοντος χώρου Ι.Ν. Μεταμόρφωσης του Σωτήρος	ΔΚ Χορτιάτη	56.000					✓		
1.2.4.1	Τοποθέτηση υδρομέτρων της Ε.Υ.Α.Θ. σε δημοτικά κτίρια	Δήμος	50.000							Ίδιοι πόροι
1.2.5.1	Μελέτη Ενεργητικής πυροπροστασίας σχολικών κτιρίων	Δήμος	15.000							Ίδιοι πόροι
1.2.5.2	Έργα πυροπροστασίας σχολικών και δημοτικών κτιρίων	Δήμος	150.000							Ίδιοι πόροι

Κωδ. Δράσης	Δράσεις - Έργα	Περιοχή	Ενδεικτικός ΠΥ	ΕΣΠΑ-Τομεακά Ε.Π.	ΕΣΠΑ-ΠΕΠ Κ.Μ.	Εδαφικής Συν/σίας	Ευρωπαϊκά	Leader	Πράσινο Ταμείο	Λοιπά
1.2.5.3	Εκπόνηση ελέγχου, επανελέγχου και πιστοποίηση των ηλεκτρ. εγκαταστάσεων κατά το πρότυπο ΕΛΟΤ hd 384 δημοτικών κτιρίων	Δήμος	96.000							Ίδιοι πόροι
1.2.6.1	Ενεργειακή Αναβάθμιση Κολυμβητηρίου	ΔΕ Πανόραμα	55.000	ΕΠ ΥΜΕΠΕ ΡΑΑ	ΘΣ 4					
1.2.6.2	Αποπεράτωση και ενεργειακή αναβάθμιση Γυμναστηρίου Φιλύρου	ΔΚ Φιλύρου	1.000.000	ΕΠ ΥΜΕΠΕ ΡΑΑ	ΘΣ 4					
1.2.7.1	Κατασκευή αίθουσας πολιτιστικών λειτουργιών – θεάτρου στην Πυλαία	ΔΕ Πυλαίας	500.000		✓					
1.2.7.2	Κατασκευή Βιοκλιματικού Γυμναστηρίου Χορτιάτη	ΔΚ Χορτιάτη	500.000	ΕΠ ΥΜΕΠΕ ΡΑΑ	ΘΣ 4					
1.2.7.3	Επέκταση κλειστού Γυμναστηρίου Πανοράματος	ΔΕ Πανόραμα	120.000							Ίδιοι πόροι
1.2.8.1	Κατασκευή - συντήρηση υποδομών αθλητικών εγκαταστάσεων	Δήμος	300.000							Ίδιοι πόροι
1.2.9.1	Τροποποίηση Γενικού Πολεοδομικού Σχεδίου Πυλαίας	ΔΕ Πυλαίας	14.000							Ίδιοι πόροι
1.2.9.2	Γενικό Πολεοδομικό Σχέδιο στις ΔΚ Ασβ/ρίου, Εξοχής, Χορτιάτη	ΔΕ Χορτιάτη	25.000							Ίδιοι πόροι
1.2.9.3	Πολεοδότηση Φιλύρου	ΔΚ Φιλύρου	150.000							Ίδιοι πόροι
1.2.9.4	Πολεοδότηση Χορτιάτη	ΔΚ Χορτιάτη	80.000							Ίδιοι πόροι
1.2.9.5	Πολεοδότηση Παραλιακού Μετώπου	ΔΕ Πυλαίας	100.000							Ίδιοι πόροι
1.3.1.1	Μελέτη δικτύου ποδηλατοδρόμων στον Δήμο	Δήμος	20.000	ΕΠ ΥΜΕΠΕ ΡΑΑ	ΘΣ4			✓	✓	
1.3.1.2	Διαμόρφωση ποδηλατόδρομου (mountain biking) στο Χορτιάτη	ΔΚ Χορτιάτη	200.000	ΕΠ ΥΜΕΠΕ ΡΑΑ	ΘΣ4	✓	✓	✓		
1.3.2.1	Ρυθμίσεις οργάνωσης κυκλοφορίας και στάθμευσης κέντρου παλαιού οικισμού	ΔΕ Πανόραμα	100.000							Ίδιοι πόροι

Κωδ. Δράσης	Δράσεις - Έργα	Περιοχή	Ενδεικτικός ΠΥ	ΕΣΠΑ-Τομεακά Ε.Π.	ΕΣΠΑ-ΠΕΠ Κ.Μ.	Εδαφικής Συν/σίας	Ευρωπαϊκά	Leader	Πράσινο Ταμείο	Λοιπά
	Πανοράματος									
1.3.2.2	Εξασφάλιση προσβασιμότητας από τον οικισμό Πανοράματος στο Αθλητικό Κέντρο	ΔΕ Πανόραμα	100.000		✓					
1.3.2.3	Διαμόρφωση κυκλικού κόμβου Σταδίου - Πυθαγόρα στο Πανόραμα	ΔΕ Πανόραμα	100.000							Ίδιοι πόροι
1.3.3.1	Κατασκευή δικτύου πεζοδρομίων στο Πανόραμα	ΔΕ Πανόραμα	150.000							
1.3.3.2	Κατασκευή δικτύου πεζοδρομίων στον Ν. 751	ΔΕ Πανόραμα	150.000							
1.3.3.3	Εξασφάλιση προσβασιμότητας ΑΜΕΑ στο οδικό δίκτυο του Δήμου (πεζοδρόμια)	Δήμος	300.000		✓					Ίδιοι πόροι
1.3.3.4	Εξασφάλιση προσβασιμότητας μαθητών στις σχολικές μονάδες στην εκτός σχεδίου περιοχή του Δήμου	Δήμος	100.000		✓					Ίδιοι πόροι
1.3.4.1	Εγκατάσταση φωτεινής σηματοδότησης στη συμβολή των οδών Θέρμης - Πανοράματος με Φιλίππου	ΔΕ Πανόραμα	100.000							Ίδιοι πόροι
1.3.4.2	Βελτίωση γεωμετρικών χαρακτηριστικών και αποκατάσταση βατότητας οδού Ευρώπης στη Δ.Ε. Πυλαίας	ΔΕ Πυλαίας	200.000							Ίδιοι πόροι
1.3.4.3	Αποκατάσταση βατότητας και αντιπλημμυρική προστασία οδού Ίμβρου στη Δ.Ε. Πυλαίας	ΔΕ Πυλαίας	200.000							Ίδιοι πόροι
1.3.4.4	Έργα αντιστήριξης οδού Ζάκα στη Δ.Ε. Πανοράματος	ΔΕ Πανόραμα	120.000							Ίδιοι πόροι
1.3.4.5	Οδοποιία - Βελτίωση γεωμετρικών χαρακτηριστικών της οδού Πεύκων - Φιλύρου	ΔΚ Φιλύρου	150.000							Ίδιοι πόροι
1.3.4.6	Βελτίωση προσβασιμότητας οδών 25ης Μαρτίου και 28ης Οκτωβρίου στο Ασβεστοχώρι	ΔΕ Ασβ/ρι	200.000							Ίδιοι πόροι

Κωδ. Δράσης	Δράσεις - Έργα	Περιοχή	Ενδεικτικός ΠΥ	ΕΣΠΑ-Τομεακά Ε.Π.	ΕΣΠΑ-ΠΕΠ Κ.Μ.	Εδαφικής Συν/σίας	Ευρωπαϊκά	Leader	Πράσινο Ταμείο	Λοιπά
1.3.4.7	Διαμόρφωση κόμβου - εγκατάσταση φωτεινής σηματοδότησης στην περιοχή του Λυκείου Φιλύρου	ΔΚ Φιλύρου	46.500							Ίδιοι πόροι
1.3.4.8	Εγκατάσταση Φωτεινής σηματοδότησης στην οδό Βεργίνας - Γεννηματά Πυλαίας	ΔΕ Πυλαίας	20.000							Ίδιοι πόροι
1.3.5.1	Αναδιάρθρωση στάσεων αστικής συγκοινωνίας και πληροφόρηση χρηστών	Δήμος	10.000		✓	✓	✓		✓	Ίδιοι πόροι
1.4.1.1	Κατασκευή αντιπλημμυρικών έργων στη περιοχή της οδού Γεννηματά και Νίκης στη Δ.Ε. Πυλαίας	ΔΕ Πυλαίας	250.000	ΕΠ ΥΜΕΠΕ ΡΑΑ	ΘΣ5					
1.4.1.2	Αντιπλημμυρική προστασία οδού Στ. Καζαντζίδη στην εκτός σχεδίου περιοχή Δ.Ε. Πυλαίας	ΔΕ Πυλαίας	500.000	ΕΠ ΥΜΕΠΕ ΡΑΑ	ΘΣ5					
1.4.1.3	Μελέτη αντιπλημμυρικής προστασίας της περιοχής του Πατριαρχικού στην εκτός σχεδίου περιοχή της Δ.Ε. Πυλαίας	ΔΕ Πυλαίας	50.000	ΕΠ ΥΜΕΠΕ ΡΑΑ	ΘΣ5					
1.4.1.4	Κατασκευή αντιπλημμυρικών έργων στη Δ.Ε. Πανόραμα	ΔΕ Πανόραμα	400.000	ΕΠ ΥΜΕΠΕ ΡΑΑ	ΘΣ5					
1.4.1.5	Καθαρισμός ρεμάτων	Δήμος	1.000.000							Ίδιοι πόροι
1.4.2.1	Κατασκευή, καθαρισμός, ηλεκτροφωτισμός, ανακατασκευή & συντήρηση Παιδικών Χαρών	Δήμος	400.000							Ίδιοι πόροι
1.4.3.1	Μελέτη εγγειοβελτιωτικών έργων στην περιοχή Λούστρα της Δ.Κ. Χορτιάτη	ΔΚ Χορτιάτη	500.000	ΕΠ ΥΜΕΠΕ ΡΑΑ				✓		
1.4.3.2	Κατασκευή τεχνικών έργων απορροής ομβρίων υδάτων από το οδικό δίκτυο	Δήμος	20.000							Ίδιοι πόροι
1.4.3.3	Κατασκευή έργων απορροής υδάτων στο τρίστρατο Δ.Ε. Πυλαίας	ΔΕ Πυλαίας	130.000							Ίδιοι πόροι
1.4.4.1	Πρώθηση της οικιακής κομποστοποίησης	Δήμος	50.000	ΕΠ ΥΜΕΠΕ ΡΑΑ		✓	✓			

Κωδ. Δράσης	Δράσεις - Έργα	Περιοχή	Ενδεικτικός ΠΥ	ΕΣΠΑ-Τομεακά Ε.Π.	ΕΣΠΑ-ΠΕΠ Κ.Μ.	Εδαφικής Συν/σίας	Ευρωπαϊκά	Leader	Πράσινο Ταμείο	Λοιπά
1.4.4.2	Χωριστή συλλογή βιοαποβλήτων (αποβλήτων τροφίμων)	Δήμος	150.000	ΕΠ ΥΜΕΠΕ ΡΑΑ		✓	✓		✓	
1.4.4.3	Ενίσχυση ΔσΠ ανακυκλώσιμων υλικών & λουτών αποβλήτων	Δήμος	200.000	ΕΠ ΥΜΕΠΕ ΡΑΑ		✓	✓		✓	
1.4.4.4	Χωριστή συλλογή υλικών μέσω δημιουργίας Κεντρ. ΔΠΣ	Δήμος	200.000	ΕΠ ΥΜΕΠΕ ΡΑΑ		✓	✓		✓	
1.4.4.5	Χωριστή συλλογή υλικών μέσω δημιουργίας Πράσινου Σημείων Συλλογής	Δήμος	200.000	ΕΠ ΥΜΕΠΕ ΡΑΑ		✓	✓		✓	
1.4.4.6	Χωριστή συλλογή χαρτιού	Δήμος	28.000	ΕΠ ΥΜΕΠΕ ΡΑΑ						
1.4.5.1	Οργάνωση συστήματος διαχείρισης και ελέγχου – Εκσυγχρονισμός και οργάνωση υπηρεσίας καθαριότητας	Δήμος	100.000	ΕΠ ΑΝ.ΑΝ. ΔΥΝ.			✓			
1.5.1.1	Αντικατάσταση δικτύων αποχέτευσης στις ΔΚ Ασβεστοχωρίου, Εξοχής και Χορτιάτη	ΔΕ Χορτιάτη	5.000.000	ΕΠ ΥΜΕΠΕ ΡΑΑ	✓					
1.5.2.1	Επεκτάσεις ΦΟΠ σε συνεργασία με την ΔΕΗ	Δήμος	240.000							Ίδιοι πόροι
1.5.2.2	Ηλεκτροφωτισμός Οδών & Πλατειών 2016	Δήμος	200.000							Ίδιοι πόροι
1.5.2.3	Αναβάθμιση - επέκταση δικτύου Η/Φ σε οδούς και κοινόχρηστους χώρους	Δήμος	500.000							Ίδιοι πόροι
1.5.3.1	Σύνδεση δημοτικών κτιρίων με το δίκτυο Φυσικού αερίου 2016	Δήμος	60.000							Ίδιοι πόροι
1.5.3.2	Σύνδεση δημοτικών κτιρίων με το δίκτυο Φυσικού αερίου	Δήμος	50.000							Ίδιοι πόροι
1.5.4.1	Αντικατάσταση δικτύου ύδρευσης στη Δημοτική Κοινότητα Ασβεστοχωρίου.	ΔΚ Ασβ/ρι	300.000	ΕΠ ΥΜΕΠΕ ΡΑΑ	✓					
1.5.4.2	Αντικατάσταση δικτύου ύδρευσης στην Τοπική Κοινότητα Εξοχής.	ΤΚ Εξοχής	300.000	ΕΠ ΥΜΕΠΕ ΡΑΑ	✓					

Κωδ.. Δράσης	Δράσεις - Έργα	Περιοχή	Ενδεικτικός ΠΥ	ΕΣΠΑ- Τομεακά Ε.Π.	ΕΣΠΑ- ΠΕΠ ΚΜ	Εδαφικής Συν/σίας	Ευρωπαϊκά	Leader	Λοιπά
2.1.1.1	Σύσταση και λειτουργία Κοινωνικού Παντοπωλείου και Φαρμακείου	Δήμος	258.750		ΑΞ09Β				
2.1.1.2	Δημιουργία και Λειτουργία Κέντρου Κοινότητας	Δήμος	172.800		ΑΞ09Β				
2.1.1.3	Λειτουργία Κοινωνικού Φροντιστηρίου	Δήμος	4.000						Ίδιοι Πόροι/ Άλλοι φορείς
2.1.1.4	Πρόγραμμα «Βοήθεια στο Σπίτι»: Αγορά δύο οχημάτων για τις ανάγκες των δομών Πυλαίας-2 και Ασβεστοχωρίου	ΔΕ Πυλαίας Χορτιάτη	20.000						Ίδιοι Πόροι
2.1.1.5	Δημιουργία πιλοτικού τμήματος νηπίων με Ειδικές Ανάγκες στον Παιδικό Σταθμό Πυλαίας	ΔΕ Πυλαίας	166.000						Ίδιοι Πόροι
2.1.2.1	Δημιουργία και Λειτουργία Δημοτικού Ιατρείου	Δήμος	135.000						Ίδιοι Πόροι
2.1.3.1	Υλοποίηση προγράμματος «Προληπτική παιδιατρική και παιδοδοντιατρική» στα νήπια των Δημοτικών του δήμου	Όλες	45.000						Ίδιοι Πόροι
2.1.3.2	Συντήρηση, εκσυγχρονισμός και εξοπλισμός των Δημοτικών Παιδικών Σταθμών, ώστε να πληρούν τους όρους ασφαλούς λειτουργίας	ΔΚ Πυλαίας Φιλόρου	200.000						Ίδιοι Πόροι
2.2.1.1	Ανάπτυξη συνεργασιών του δήμου με πολιτιστικούς φορείς πόλης, δήμους, καθώς με Δήμους και Φορείς Πολιτισμού της Ε.Ε . και ενίσχυση του εθελοντισμού.	Δήμος	40.000						Ίδιοι Πόροι
2.2.1.2	Προμήθεια εξοπλισμού και διαμόρφωση υποδομών για τη δημιουργία νέων εκπαιδευτικών τμημάτων υποστήριξης των εκδηλώσεων του δήμου	Δήμος	10.000						Ίδιοι Πόροι
2.2.1.3	Πρωώθηση δράσεων εθελοντισμού	Δήμος	10.000						Ίδιοι Πόροι

Κωδ.. Δράσης	Δράσεις - Έργα	Περιοχή	Ενδεικτικός ΠΥ	ΕΣΠΑ- Τομεακά Ε.Π.	ΕΣΠΑ- ΠΕΠ ΚΜ	Εδαφικής Συν/σίας	Ευρωπαϊκά	Leader	Λοιπά
2.2.2.1	Αξιοποίηση και ανάδειξη των ιστορικών μνημείων καθώς και μνημείων Βιομηχανικής κληρονομιάς.	Δήμος	250.000	ΕΠ ΥΜΕΠΕΡΑΑ	ΑΞ06		✓	✓	
2.2.2.2	Ίδρυση Μουσείου Ολοκαυτώματος	ΔΚ Χορτιάτη	500.000					✓	
2.2.2.3	Δημιουργία Πολυχώρου – Μουσείου Παιδικού Παιχνιδιού	ΔΕ Πυλαίας	100.000	ΕΠ ΥΜΕΠΕΡΑΑ	ΑΞ06		✓		
2.2.3.1	Ίδρυση Κέντρων Δημιουργικής Απασχόλησης Παιδιών στις ΔΚ Πανοράματος, Πυλαίας, Ασβεστοχωρίου, Φιλύρου και Χορτιάτη	Δήμος	378.000		ΘΣ9,10				Ίδιοι Πόροι
2.2.3.2	Ίδρυση Πολιτιστικού Κέντρου και Εξοπλισμός (Καλλιτεχνικά εργαστήρια)	ΔΚ Ασβ/ρι	75.000						Ίδιοι Πόροι
2.3.1.1	Δημιουργία νέων τμημάτων μαζικού αθλητισμού –	Δήμος	80.000						Ίδιοι Πόροι / Άλλοι Φορείς
2.3.1.2	Δημιουργία και στελέχωση τμήματος διατροφής και φυσιοθεραπείας	Δήμος	150.000				✓		Ίδιοι Πόροι
2.3.1.3	Δημιουργία τμημάτων άθλησης σε υπαίθριους χώρους	Δήμος	150.000						Ίδιοι Πόροι
2.3.1.4	Χάραξη διαδρομών για περπατάουσα στα όρια του Δήμου	Δήμος	10.000	ΕΠ ΥΜΕΠΕΡΑΑ	ΑΞ06		✓	✓	
2.3.2.1	Συντήρηση - ανακαίνιση των ΔΑΚ και λουιτών αιθουσών	Δήμος	600.000						Ίδιοι Πόροι
2.3.3.1	Αθλητικές εκδηλώσεις (αγώνες δρόμου, ποδηλατικοί αγώνες)	ΔΕ Πυλαίας Πανόραμα	40.000			✓			Ίδιοι Πόροι
2.4.1.1	Πρόγραμμα για τη σχολική διαρροή	Δήμος	20.000	ΕΠ Αν. Ανθρ. Δυν. Εκπ. & ΔΒΜ (Τομ. Εκπ.)	ΘΣ 10				Ίδιοι + Ανθρώπ. Πόροι

Κωδ.. Δράσης	Δράσεις - Έργα	Περιοχή	Ενδεικτικός ΠΥ	ΕΣΠΑ- Τομεακά Ε.Π.	ΕΣΠΑ- ΠΕΠ ΚΜ	Εδαφικής Συν/σίας	Ευρωπαϊκά	Leader	Λοιπά
2.4.2.1	Οργάνωση και αξιοποίηση δικτύου εκπαιδευτικών, γονέων και κοινωνικών τοπικών φορέων	Δήμος	42.000						Ιδίοι + Ανθρώπ. Πόροι
2.4.3.1	Επανακαθαρισμός χωροταξικής κατανομής μαθητών και σχολικών κτιρίων	Δήμος	30.000						Ιδίοι + Ανθρώπ. Πόροι
2.4.4.1	Ίδρυση Δημοτικών Βιβλιοθηκών στην Πυλαία και το Ασβεστοχώρι	ΔΚ Πυλαίας Ασβ/ρίου	255.000	ΕΠ Αν. Ανθρ. Δυν. Εκπ. & ΔΒΜ (Τομ. Εκπ.)	ΘΣ 10				
2.4.4.2	Υλοποίηση Προγραμμάτων Δια Βίου Μάθησης στον τοπικό πληθυσμό	Δήμος	0						Ιδίοι Πόροι
2.4.5.1	Λειτουργία Σχολών Γονέων	Δήμος	45.000						Ιδίοι + Ανθρ Πόροι / Άλλοι Φορείς
3.1.1.1	Δημιουργία Οργανωτικής μονάδας Απασχόλησης και Επιχειρηματικότητας	Δήμος	84.000				✓		Ιδίοι Πόροι
3.1.2.1	Υλοποίηση προγραμμάτων προώθησης απασχόλησης και μείωσης ανεργίας	Δήμος	50.000	ΕΠ Αν. Ανθρ. Δυν. Εκπ. & ΔΒΜ (Τομ. Εργ.)	✓		✓		Ιδίοι Πόροι/ Άλλοι Φορείς
3.1.3.1	Αξιοποίηση δημοτικών καλλιεργήσιμων εκτάσεων (δημοτικοί λαχανόκηποι κλπ.)	Δήμος	25.000						Ιδίοι Πόροι
3.1.4.1	Υλοποίηση προγραμμάτων εκπαίδευσης και καθοδήγησης Αγροτικής Επιχειρηματικότητας στους υφιστάμενους και δυνητικούς αγρότες	Δήμος	0						Ιδίοι Ανθρ. Πόροι/ Άλλοι Φορείς
3.2.1.1	Εκπόνηση σχεδίου δράσης για την τουριστική ανάπτυξη του Δήμου	Δήμος	25.000		✓	✓	✓	✓	Ιδίοι Πόροι

Κωδ.. Δράσης	Δράσεις - Έργα	Περιοχή	Ενδεικτικός ΠΥ	ΕΣΠΑ- Τομεακά Ε.Π.	ΕΣΠΑ- ΠΕΠ ΚΜ	Εδαφικής Συν/σίας	Ευρωπαϊκά	Leader	Λοιπά
3.2.2.1	Δράσεις δικτύωσης και ενημέρωσης για την ανάπτυξη εναλλακτικών μορφών τουρισμού (αγροτουρισμός, γαστρονομικός τουρισμός, συνεδριακός τουρισμός κλπ)	Δήμος	50.000				✓	✓	
3.2.3.1	Καθαρισμός, σήμανση και φωτισμός μνημείων με τουριστικό ενδιαφέρον και περπατητικών διαδρομών	Δήμος	200.000	ΕΠ ΥΜΕΠΕΡΑΑ	ΘΑ 06		✓	✓	
3.3.1.1	Εκπόνηση μελέτης για την ανάλυση γεωλογικών χαρακτηριστικών και μικροκλίματος περιοχής με σκοπό τον εντοπισμό κατάλληλων ειδών προς καλλιέργεια	Δήμος	25.000				✓	✓	
3.3.2.1	Δημιουργία υπηρεσιακής δομής και portal υποστήριξης των τοπικών επιχειρήσεων	Δήμος	20.000	ΕΠ Αν. Ανθρ. Δυν. Εκπ. & ΔΒΜ (Τομ. Εργ.)	ΘΣ 08		✓		
3.3.3.1	Δράσεις ενημέρωσης, συμβουλευτικής και εκπαίδευσης για ενίσχυση της κοινωνικής οικονομίας, των καινοτόμων startup επιχειρήσεων κ.λπ.	Δήμος	220.000	ΕΠ Αν. Ανθρ. Δυν. Εκπ. & ΔΒΜ (Τομ. Εργ.)	ΘΣ 08		✓		
3.4.1.1	Σύναψη και υλοποίηση θεματικών μνημονίων συνεργασίας με φορείς (πανεπιστήμια, ινστιτούτα, επιμελητήρια κλπ) για την ενίσχυση της καινοτομίας, της επιχειρηματικότητας και της απασχόλησης	Δήμος	17.000						Ιδίοι Πόροι
3.4.2.1	Ανάπτυξη διακρατικών συνεργασιών και ανταλλαγές καλών πρακτικών για την ανάπτυξη της τοπικής επιχειρηματικότητας και της κοινωνικής οικονομίας	Δήμος	0						Ιδίοι Ανθρώπ . Πόροι
4.1.1.1	Τροποποίηση του Οργανισμού Εσωτερικής Υπηρεσίας του δήμου.	Δήμος	0						Ιδίοι Ανθρ. Πόροι

Κωδ.. Δράσης	Δράσεις - Έργα	Περιοχή	Ενδεικτικός ΠΥ	ΕΣΠΑ- Τομεακά Ε.Π.	ΕΣΠΑ- ΠΕΠ ΚΜ	Εδαφικής Συν/σίας	Ευρωπαϊκά	Leader	Λοιπά
4.1.1.2	Εισαγωγή και λειτουργία οργανωτικής δομής επιχειρησιακού σχεδιασμού, παρακολούθησης και βελτίωσης της αποδοτικότητας των οργανωτικών μονάδων του Δήμου, εισαγωγή εργαλείων Ποιότητας.	Δήμος	0						Ιδίοι Ανθρ. Πόροι
4.1.1.3	Εφαρμογή επιχειρησιακών προτύπων για την τυποποίηση – μοντελοποίηση των εσωτερικών διαδικασιών του δήμου.	Δήμος	10.000	ΕΠ Μεταρ. Δημ. τομέα	ΘΣ11				Ιδίοι Ανθρ. Πόροι
4.1.2.1	Εισαγωγή και εφαρμογή μοντέλων Διοίκησης Ολικής Ποιότητας για την αξιολόγηση των οργανωτικών δομών και Διοίκησης Μέσω Στόχων για την αξιολόγηση των ατόμων, με στόχο τη συνεχή βελτίωση του παραγόμενου αποτελέσματος εντός των υπηρεσιών του δήμου.	Δήμος	20.000	ΕΠ Μεταρ. Δημ. τομέα	ΘΣ11	✓			Ιδίοι Ανθρ. Πόροι
4.1.3.1	Έκδοση οδηγού του δημότη για τις παρεχόμενες υπηρεσίες του δήμου-Χάρτα υποχρεώσεων και δικαιωμάτων των κατοίκων και δημοτών του δήμου.	Δήμος	10.000						Ιδίοι Πόροι
4.1.4.1	Θέσπιση τακτικής συνάντησης των Διευθυντών του δήμου υπό το Γ.Γ. ή και το Δήμαρχο ανά δίμηνο με συγκεκριμένη ατζέντα	Δήμος	0						Ιδίοι Ανθρ. Πόροι
4.1.5.1	Ενδυνάμωση της εξωστρεφούς αναπτυξιακής δράσης του δήμου σε εθνικό και διεθνές επίπεδο με χρήση ενημερωτικών συναντήσεων, θεματικών εργαστηρίων, μνημονίων συνεργασίας κ.ά.	Δήμος	3.000			✓			Ιδίοι + Ανθρ. Πόροι

Κωδ.. Δράσης	Δράσεις - Έργα	Περιοχή	Ενδεικτικός ΠΥ	ΕΣΠΑ- Τομεακά Ε.Π.	ΕΣΠΑ- ΠΕΠ ΚΜ	Εδαφικής Συν/σίας	Ευρωπαϊκά	Leader	Λοιπά
4.1.6.1	Συνεργασία και εκπροσώπηση σε εθνικούς και υπερεθνικούς οργανισμούς όπως Ι.Υ.Λ.Α. – International Union of Local Authorities (Διεθνής Ένωση Τοπικών Αρχών), Eurocities (Δίκτυο Ευρωπαϊκών Πόλεων), Local Agenda 21 (Τοπικό Σχέδιο Δράσης 21) κ.λπ.	Δήμος	9.000			√			Ιδίοι + Ανθρ. Πόροι/ Λοιπές πρωτοβουλίες
4.2.1.1	Συνεχής υλοποίηση συστήματος εσωτερικής επιμόρφωσης με στόχο την ανάπτυξη και συνεχή ετοιμότητα του ανθρώπινου δυναμικού του δήμου	Δήμος	0						Ιδίοι Ανθρ. Πόροι/ Άλλοι Φορείς
4.2.2.1	Ανάπτυξη συνεργασιών με φορείς εκπαίδευσης του Δημόσιου (π.χ. Πανεπιστήμια, ΤΕΙ, ΕΚΔΔΑ, ΕΣΤΑ, ΙΤΑ, ΕΕΤΑΑ) αλλά και του Ιδιωτικού τομέα (ΚΕΚ) με στόχο τη διαρκή επικαιροποίηση της επιστημονικοτεχνικής γνώσης των αιρετών και του προσωπικού	Δήμος	15.000						Ιδίοι Ανθρ. Πόροι/ Άλλοι Φορείς
4.3.1.1	Προμήθεια Ηλεκτρονικών Υπολογιστών και Περιφερειακών Συσκευών	Δήμος	120.000						Ιδίοι Πόροι
4.3.1.2	Προμήθεια Φωτοαντιγραφικών Πολυμηχανημάτων	Δήμος	30.000						Ιδίοι Πόροι
4.3.1.3	Συντήρηση Μηχανημάτων Γραφείου	Δήμος	60.000						Ιδίοι Πόροι
4.3.2.1	Προμήθεια Νέων Πληροφοριακών Συστημάτων / Εφαρμογών Λογισμικού	Δήμος	40.000						Ιδίοι Πόροι
4.3.2.2	Αναβάθμιση/Συντήρηση Πληροφοριακών Συστημάτων / Εφαρμογών Λογισμικού	Δήμος	140.000						Ιδίοι Πόροι
4.3.3.1	Κατασκευή και Αναβάθμιση/Συντήρηση Δημοτικού Ασύρματου Δικτύου Wi-Fi	Δήμος	25.000						Ιδίοι Πόροι

Κωδ.. Δράσης	Δράσεις - Έργα	Περιοχή	Ενδεικτικός ΠΥ	ΕΣΠΑ- Τομεακά Ε.Π.	ΕΣΠΑ- ΠΕΠ ΚΜ	Εδαφικής Συν/σίας	Ευρωπαϊκά	Leader	Λοιπά
4.3.4.1	Ψηφιοποίηση Αρχείου Δήμου	Δήμος	15.000						Ιδίοι + Ανθρ. Πόροι
4.3.5.1	Αξιοποίηση των προοπτικών που προσφέρουν τα επιχειρησιακά προγράμματα Διοικητικής Μεταρρύθμισης και Ηλεκτρονικής Διακυβέρνησης, κ.ά. στο πλαίσιο του ΕΣΠΑ 2014 -2020	Δήμος	380.000	ΕΠ Μεταρ. Δημ. τομέα	ΘΣ11				
4.3.5.2	Αξιοποίηση των Ευρωπαϊκών Προγραμμάτων (HORIZON 2020 κ.ά.) για την προώθηση της Καινοτομίας και της Ηλεκτρ. Διακυβέρνησης στη Δημ. Διοίκηση (& Υπηρεσίες Έξυπνης Πόλης Smart City)	Δήμος	220.000			✓			
4.3.6.1	Αξιοποίηση των Ευρωπαϊκών Προγραμμάτων (HORIZON 2020 κ.ά.) για την προώθηση της Εξοικονόμησης Ενέργειας σε Δημοτικά κτίρια και εγκαταστάσεις.	Δήμος	150.000			✓			
4.4.1.1	Εκπόνηση και υλοποίηση Στρατηγικού Σχεδίου Ανίχνευσης, Ιεράρχησης και Ορίμανσης επενδυτικών δράσεων και σύνδεσής τους με τις υφιστάμενες πηγές χρηματοδότησης της 5ης Προγραμματικής Περιόδου	Δήμος	25.000						Ιδίοι Πόροι
4.4.2.1	Αναθεώρηση και υλοποίηση του Τοπικού Σχεδίου Αειφόρου Διαχείρισης της Ενέργειας και ενεργειακής απόδοσης των κτιρίων στο Δήμο Πυλαίας - Χορτιάτη	Δήμος	10.000			✓			Ιδίοι Πόροι ΟΧΕ ΒΑΑ
4.4.2.2	Εκπόνηση και υλοποίηση Στρατηγικού Σχεδίου για την Καταπολέμηση της Φτώχειας στις ευάλωτες ομάδες του Δήμου Πυλαίας – Χορτιάτη	Δήμος	25.000						Ιδίοι Πόροι
4.4.2.3	Εκπόνηση και υλοποίηση Στρατηγικού Σχεδίου για τη Βιώσιμη Αστική Κινητικότητα 2016-2025 στο Δήμο Πυλαίας - Χορτιάτη	Δήμος	25.000						Ιδίοι Πόροι
4.4.2.4	Επικαιροποίηση και υλοποίηση των δράσεων του	Δήμος	7.000						Ιδίοι Πόροι

Κωδ.. Δράσης	Δράσεις - Έργα	Περιοχή	Ενδεικτικός ΠΥ	ΕΣΠΑ- Τομεακά Ε.Π.	ΕΣΠΑ- ΠΕΠ ΚΜ	Εδαφικής Συν/σίας	Ευρωπαϊκά	Leader	Λοιπά
	Τοπικού Σχεδίου Διαχείρισης Αποβλήτων 2016 – 2020 του Δήμου Πυλαίας – Χορτιάτη								
4.4.2.5	Εκπόνηση και υλοποίηση Στρατηγικού Σχεδίου για την Έξυπνη Εξειδίκευση 2016 - 2020 στο δήμο Πυλαίας – Χορτιάτη	Δήμος	25.000						Ιδίοι Πόροι
4.4.2.6	Εκπόνηση σχεδίου αξιοποίησης και ανάδειξης του Ορεινού Όγκου του Χορτιάτη	Δήμος	25.000						Ιδίοι Πόροι
4.5.1.1	Τακτικός (ανά τρίμηνο) έλεγχος της εκτέλεσης του τρέχοντος οικονομικού προϋπολογισμού	Δήμος	0						Ιδίοι Ανθρ. Πόροι
4.5.2.1	Σύνταξη και εκπόνηση μεσοπρόθεσμου Πλαισίου Δημοσιονομικής Στρατηγικής 2016-2019	Δήμος	0						Ιδίοι Ανθρ. Πόροι
4.5.2.2	Κοστολόγηση παρεχόμενων ΑΝΤΑΠΟΔΟΤΙΚΩΝ και λουτών υπηρεσιών στον πολίτη.	Δήμος	0						Ιδίοι Ανθρ. Πόροι
4.5.3.1	Πρόγραμμα καταγραφής δημοτικής περιουσίας προς αξιοποίηση	Δήμος	5.000						Ιδίοι Ανθρ. Πόροι
4.6.1.1	Εισαγωγή της εφαρμογής της Ηλεκτρονικής Διαβούλευσης - Δημοκρατίας	Δήμος	0						Ιδίοι Ανθρ. Πόροι
4.6.2.1	Πρώθηση κι ενθάρρυνση του «ενεργού πολίτη» του Δήμου Πυλαίας – Χορτιάτη μέσα από καμπάνιες ευαισθητοποίησης με στόχο την συμμετοχή του και την τόνωση του εθελοντισμού στη δημοτική επικράτεια	Δήμος	20.000						Ιδίοι + Ανθρ. Πόροι/ Άλλοι Φορείς
4.7.1.1	Εκπόνηση τοπικού σχεδίου δράσης Πολιτικής Προστασίας	Δήμος	25.000				√		Ιδίοι + Ανθρ. Πόροι/ Άλλοι Φορείς

Κωδ.. Δράσης	Δράσεις - Έργα	Περιοχή	Ενδεικτικός ΠΥ	ΕΣΠΑ- Τομεακά Ε.Π.	ΕΣΠΑ- ΠΕΠ ΚΜ	Εδαφικής Συν/σίας	Ευρωπαϊκά	Leader	Λοιπά
4.7.2.1	Δικτύωση των τοπικών φορέων και εθελοντών πολιτικής προστασίας	Δήμος	6.000						Ιδίοι + Ανθρ. Πόροι/ Άλλοι Φορείς

6.1. Οικονομικός Προϋπολογισμός Δήμου για τα έτη 2016-2019

Προκειμένου να εκτιμηθούν τα έσοδα και οι δαπάνες των δράσεων του δήμου για την περίοδο με αφετηρία το έτος 2016 και ορίζοντα το έτος 2019, συνεκτιμήθηκαν:

- α) ο απολογισμός της προηγούμενης τριετίας (πίνακας 19),
- β) οι δείκτες ανάπτυξης της ελληνικής οικονομίας όπως καταγράφονται στην Ελληνική Στατιστική Υπηρεσία και το Υπουργείο Οικονομικών και
- γ) η εκτίμηση των αναμενόμενων αποτελεσμάτων από την υλοποίηση των στόχων βελτίωσης των οικονομικών του δήμου.

Πίνακας 19. Απολογισμός 2013 - 2015

	ΕΣΟΔΑ / ΕΞΟΔΑ	2013	2014	2015
	ΕΣΟΔΑ (1+2+3+4+5+6+7)	35.029.290,17	30.646.425,50	29.307.433,79
1	Επιχορηγήσεις από Τακτικό Προϋπολογισμό	8.088.546,80	8.714.710,91	8.705.263,20
2	Επιχορηγήσεις από ΠΔΕ (περιλαμβανομένων των εσόδων από ΕΣΠΑ)	3.253.323,40	4.845.842,93	4.005.289,58
3	Τόκοι	124.139,21	142.141,36	79.375,64
4	Έσοδα από προγράμματα της Ε.Ε.	0,00	0,00	0,00
5	Λοιπά Έσοδα	13.864.123,55	13.098.747,14	12.965.011,99
5.α	Έσοδα από ανταποδοτικά τέλη και δικαιώματα	7.812.151,35	7.574.600,31	7.361.533,45
5.β	Έσοδα από φόρους, λοιπά τέλη, δικαιώματα, παροχή υπηρεσιών	2.988.772,20	2.689.897,71	2.922.845,19
5.γ	Λοιπά ίδια έσοδα Δήμων/ Λοιπά έσοδα για Περιφέρειες) και επιστροφές χρημάτων	745.348,27	572.407,94	436.692,55
5.δ	Έσοδα ΠΟΕ	2.317.851,73	2.261.841,18	2.243.940,80
6	Εισπράξεις υπέρ δημοσίου και τρίτων	3.665.217,39	3.752.323,10	3.552.493,38
7	Έσοδο από επιχορήγηση για πληρωμή ληξιπρόθεσμων	6.033.939,82	92.660,06	0,00
8	Έσοδα από χρηματοοικονομικές συναλλαγές	7.579.510,53	7.680.221,33	7.122.015,37
	Σύνολο Εσόδων	42.608.800,70	38.326.646,83	36.429.449,16
	ΕΞΟΔΑ (1+2+3+4+5+6+7)	34.630.151,09	30.835.087,31	28.918.853,00
1	Αμοιβές προσωπικού	8.303.729,71	8.398.177,34	8.251.274,00
1.α	Αμοιβές μόνιμου προσωπικού & ΙΔΑΧ	7.351.438,56	7.140.784,39	7.126.385,00
1.β	Αμοιβές προσωπικού ΙΔΟΧ & με σύμβαση έργου	633.474,18	1.039.577,76	670.827,00
1.γ	Αμοιβές προσωπικού λοιπών κατηγοριών (π.χ. δικηγόροι με έμμισθη εντολή, stage, κ.λπ.)	133.275,61	112.574,67	131.912,00
1.δ	Πρόσθετες και παρεπόμενες παροχές	70.864,16	34.665,47	63.376,00

1.ε	Αμοιβές και έξοδα προσωπικού ΠΟΕ	114.677,20	70.575,05	258.774,00
2	Προνοιακά επιδόματα	0,00	0,00	0,00
3	Τόκοι	280.759,50	312.975,06	295.708,00
4	Δαπάνες για επενδύσεις προ αποσβέσεων	4.844.336,80	7.151.212,45	5.011.417,00
5	Λοιπές δαπάνες	10.912.537,04	11.120.714,83	11.607.546,00
5.α	Πληρωμές ΠΟΕ	2.335.059,15	2.230.026,08	2.042.945,00
5.β	Μεταβιβάσεις σε τρίτους	3.858.010,58	3.390.199,75	4.017.971,00
5.γ	Λοιπές λειτουργικές δαπάνες	4.719.467,31	5.500.489,00	5.546.630,00
5.γ1	Δαπάνες Αιρετών	156.476,17	160.194,74	153.401,00
5.γ2	Αμοιβές τρίτων	506.543,57	532.775,89	767.344,00
5.γ3	Παροχές τρίτων	2.674.620,25	3.433.727,93	2.985.764,00
5.γ4	Φόροι-Τέλη	37.732,40	48.855,91	65.608,00
5.γ5	Λοιπά γενικά έξοδα	401.078,08	1.141.015	570.992,00
5.γ6	Δαπάνες προμήθειας αναλωσίμων	909.801,93	996.471,82	991.398,00
5.γ7	Λοιπά έξοδα	33.214,91	30.162	12.123,00
6	Αποδόσεις εσόδων υπέρ Δημοσίου και τρίτων	4.250.661,53	3.759.347,57	3.752.908,00
7	Δαπάνη για πληρωμή ληξιπρόθεσμων στα πλαίσια του προγράμματος	6.038.126,51	92.660,06	0,00
8	Δαπάνες που αφορούν χρηματοοικονομικές συναλλαγές (χρεολύσια δανείων κτλ)	298.328,28	369.544,15	376.757,00
	Έλλειμμα(-)/Πλεόνασμα(+) (Α-Β)	399.139,08	-188.661,81	388.580,79
	ΣΤΟΙΧΕΙΑ ΙΣΟΛΟΓΙΣΜΟΥ	31/12/2013	31/12/2014	31/12/2015
1	Διαθέσιμα (α+β+γ)	7.664.230,00	7.101.469,00	7.047.938,65
1.α	Ταμείο (μετρητά και επιταγές)	859,00	821,00	866,00
1.β	Καταθέσεις στη Τράπεζα της Ελλάδος	312.920,00	142.407,00	178.131,00
1.γ	Καταθέσεις στις λοιπές τράπεζες	7.350.451,00	6.958.241,00	6.868.941,65
2	Χρεόγραφα (α+β+γ)	1.151.931,00	1.150.149,00	1.156.487,86
2.α	Τίτλοι Ελληνικού Δημοσίου (έντοκα γραμμάτια και ομόλογα)	0,00	0,00	0,00
2.β	Λοιπά ομόλογα (ομόλογα εταιρειών, τραπεζών, κλπ)	0,00	0,00	0,00
2.γ	Μετοχές - λοιπές συμμετοχές - μερίδια αμοιβαίων κεφαλαίων	1.151.931,00	1.150.149,00	1.156.487,86
3	Δάνεια προς τρίτους	0,00	313.374,00	0,00
4	Δάνεια από πιστωτικά ιδρύματα και Οργανισμούς	5.966.248,00	5.596.704,00	5.218.595,82
4.α	Δάνεια εσωτερικού	5.966.248,00	5.596.704,00	5.218.595,82
4.β	Δάνεια εξωτερικού	0,00	0,00	0,00

Ο προϋπολογισμός των ετών 2016-2019 (πίνακας 20) περιλαμβάνει την περιγραφή και αξιολόγηση των δημοσιονομικών αποτελεσμάτων των απολογισμών των προηγούμενων ετών (2013-2015), καθώς και τις προβλέψεις των δημοσιονομικών προοπτικών για τα επόμενα έτη (2016 - 2019) βάσει και των μακροοικονομικών προβλέψεων για την ελληνική οικονομία όπως περιλαμβάνονται στις τελευταίες διαθέσιμες προβλέψεις του Γενικού Λογιστηρίου σχετικά με την εξέλιξη του ΑΕΠ, του πληθωρισμού, τις προβλέψεις για την εγχώριο δαπάνη για το ακαθάριστο εγχώριο προϊόν, τις αποπληθωριστικές μεταβολές και το δείκτη τιμών καταναλωτή για την κατ' έτος προβολή της κατηγορίας «Λοιπές Λειτουργικές Δαπάνες».

Οι επιχορηγήσεις από τον κρατικό προϋπολογισμό έλαβαν υπόψη την κατανομή της αρμόδιας Διεύθυνση του Υπουργείου Εσωτερικών και Διοικητικής Αναδιοργάνωσης (ΥΠΕΣΔΑ) για το ύψος των εκτιμώμενων επιχορηγήσεων και αποδόσεων προς τους ΟΤΑ μέσω του Προϋπολογισμού του Υπουργείου, με βάση τα ανώτατα ετήσια όρια που έχει θέσει το Υπουργείο Οικονομικών.

Για τον υπολογισμό των επιχορηγήσεων από το Πρόγραμμα Δημοσίων Επενδύσεων (περιλαμβανομένων των εσόδων από δράσεις του ΕΣΠΑ) λήφθηκαν υπόψη τα ενταγμένα καθώς και τα έργα που είναι δυνατό να ενταχθούν στις διάφορες χρηματοδοτήσεις.

Ο προσδιορισμός του ύψους των προβλεπομένων εσόδων σε κάθε παρέμβαση αναφέρεται στις προσδοκώμενες εισπράξεις και όχι στις βεβαιώσεις των εσόδων. Το στοιχείο της βεβαίωσης χρησιμοποιήθηκε ως βάση υπολογισμού των εισπράξεων.

Στην κατηγορία 5 «*Ίδια Έσοδα*» εφαρμόζονται οι προβλέψεις του σεναρίου σχετικά με την ετήσια ποσοστιαία μεταβολή του Ακαθάριστου Εγχώριου Προϊόντος (τιμές αγοράς) για τα έτη 2016 έως 2019, με βάση τον τύπο:

Έσοδα έτους v = Έσοδα Έτους $v-1$ + (Έσοδα Έτους $v-1$ x Μεταβολή ΑΕγχ.Π% έτους v)

Στην κατηγορία εξόδων 5γ «*Λοιπές Λειτουργικές Δαπάνες*» (εξαιρουμένων των υποκατηγοριών «*Δαπάνες αιρετών*» και «*Φόροι – Τέλη*») θα εφαρμοστούν οι προβλέψεις του σεναρίου σχετικά με την ετήσια μεταβολή του «*Εν. Δείκτη Τιμών Καταναλωτή*» για τα έτη 2016 έως 2019, με βάση τον τύπο:

Δαπάνες έτους v = Δαπάνες Έτους $v-1$ + (Δαπάνες Έτους $v-1$ x Μεταβολή ΕνΔΚΤ% έτους v)

Εκτός από τα έργα και τις παρεμβάσεις που έχουν ενταχθεί στο Ε.Π., ο Δήμος μέσω της καθημερινής λειτουργίας και της άσκησης των αρμοδιοτήτων του πραγματοποιεί δαπάνες, λειτουργικές και επενδυτικές, ανεξάρτητα από την πορεία του Ε.Π.

Πίνακας 20. Προϋπολογισμός 2016 – 2019

	ΕΞΟΔΑ / ΕΣΟΔΑ	2016	2017	2018	2019
	ΕΞΟΔΑ (1+2+3+4+5+6+7)	29.362.744,62	29.467.082,79	29.704.125,40	31.344.105,25
1	Αμοιβές προσωπικού	8.884.672,00	9.145.410,39	9.421.571,01	9.800.418,22
1.α	Αμοιβές μόνιμου προσωπικού & ΙΔΑΧ	7.260.661,00	7.478.480,83	7.702.835,25	8.010.948,67
1.β	Αμοιβές προσωπικού ΙΔΟΧ & με σύμβαση έργου	1.043.834,00	1.075.149,02	1.118.154,98	1.174.062,73
1.γ	Αμοιβές προσωπικού λοιπών κατηγοριών (π.χ. δικηγόροι με έμμισθη εντολή, stage, κ.λπ.)	142.850,00	145.707,00	148.621,14	154.565,99
1.δ	Πρόσθετες και παρεπόμενες παροχές	139.741,00	142.535,82	145.386,54	151.202,00
1.ε	Αμοιβές και έξοδα προσωπικού ΠΟΕ	297.586,00	303.537,72	306.573,10	309.638,83
2	Προνοιακά επιδόματα	0,00	0,00	0,00	0,00
3	Τόκοι	316.435,00	299.782,52	282.066,93	245.265,83
4	Δαπάνες για επενδύσεις προ αποσβέσεων	4.779.872,81	4.912.992,27	5.012.701,85	6.186.407,64
5	Λοιπές δαπάνες	11.543.057,41	11.224.125,72	11.056.396,46	11.133.447,74
5.α	Πληρωμές ΠΟΕ	1.850.000,00	1.425.000,00	1.150.000,00	975.000,00
5.β	Μεταβιβάσεις σε τρίτους	3.518.389,00	3.553.572,89	3.589.108,62	3.768.564,05
5.γ	Λοιπές λειτουργικές δαπάνες	6.174.668,41	6.245.552,83	6.317.287,84	6.389.883,69
5.γ1	Δαπάνες Αιρετών	192.634,00	192.634,00	192.634,00	192.634,00
5.γ2	Αμοιβές τρίτων	971.308,14	982.963,84	994.759,40	1.006.696,52
5.γ3	Παροχές τρίτων	3.532.210,57	3.574.597,10	3.617.492,26	3.660.902,17
5.γ4	Φόροι-Τέλη	75.000,00	75.000,00	75.000,00	75.000,00
5.γ5	Λοιπά γενικά έξοδα	530.803,31	537.172,95	543.619,02	550.142,45
5.γ6	Δαπάνες προμήθειας αναλωσίμων	856.647,60	866.927,37	877.330,50	887.858,46
5.γ7	Λοιπά έξοδα	16.064,79	16.257,57	16.452,66	16.650,09
6	Αποδόσεις εσόδων υπέρ Δημοσίου και τρίτων	3.838.707,40	3.884.771,89	3.931.389,15	3.978.565,82
7	Δαπάνη για πληρωμή ληξιπρόθεσμων στα πλαίσια του προγράμματος	0,00	0,00	0,00	0,00
8	Δαπάνες που αφορούν χρηματοοικονομικές συναλλαγές	429.197,58	449.890,60	471.606,19	426.647,29

	(χρεολύσια δανείων κτλ)				
	ΕΣΟΔΑ (1+2+3+4+5+6+7)	29.532.008,39	29.553.908,00	29.818.279,20	32.224.785,49
1	Επιχορηγήσεις από Τακτικό Προϋπολογισμό	8.429.673,00	8.197.640,00	8.197.640,00	10.335.793,00
2	Επιχορηγήσεις από ΠΔΕ (περιλαμβανομένων των εσόδων από ΕΣΠΑ)	3.983.227,34	4.027.042,84	4.075.367,35	4.124.271,76
3	Τόκοι	80.000,00	92.000,00	101.200,00	111.320,00
4	Έσοδα από προγράμματα της ΕΕ	0,00	0,00	0,00	0,00
5	Λοιπά Έσοδα	13.207.573,41	13.363.543,64	13.523.906,15	13.686.193,04
5.α	Έσοδα από ανταποδοτικά τέλη και δικαιώματα	7.703.000,00	7.795.436,00	7.888.981,23	7.983.649,01
5.β	Έσοδα από φόρους, λοιπά τέλη, δικαιώματα, παροχή υπηρεσιών	2.422.020,00	2.451.084,24	2.480.497,25	2.510.263,22
5.γ	Λοιπά ίδια έσοδα Δήμων(Λοιπά έσοδα για Περιφέρειες) και επιστροφές χρημάτων	561.900,00	568.642,80	575.466,51	582.372,11
5.δ	Έσοδα ΠΟΕ	2.520.653,41	2.548.380,60	2.578.961,16	2.609.908,70
6	Εισπράξεις υπέρ δημοσίου και τρίτων	3.831.534,64	3.873.681,52	3.920.165,70	3.967.207,69
7	Έσοδο από επιχορήγηση για πληρωμή ληξιπρόθεσμων	0,00	0,00	0,00	0,00
8	Έσοδα από χρηματοοικονομικές συναλλαγές	6.344.415,38	6.084.481,57	5.721.416,18	5.363.963,79
	Σύνολο Εσόδων	35.876.423,77	35.638.389,57	35.539.695,38	37.588.749,28

Εκτός από τα έργα και τις παρεμβάσεις που έχουν ενταχθεί στο Ε.Π., ο Δήμος μέσω της καθημερινής λειτουργίας και της άσκησης των αρμοδιοτήτων του πραγματοποιεί δαπάνες, λειτουργικές και επενδυτικές, ανεξάρτητα από την πορεία του Ε.Π.

Στον πίνακα των εσόδων έχουν εκτιμηθεί τα έσοδα του Δήμου για την τετραετία 2016 – 2019, από τα οποία θα καλυφθούν, πρώτον τα λειτουργικά έξοδα και επενδύσεις που αφορούν την καθημερινή λειτουργία του και θα υλοποιηθούν σε κάθε περίπτωση και δεύτερον από την προβλεπόμενη αύξησή τους, ένα τμήμα των εξόδων χρήσης και των επενδύσεων που προβλέπονται στο Ε.Π.

Σύμφωνα με τον παραπάνω πίνακα του οικονομικού προϋπολογισμού 2016 - 2019, η συμμετοχή των εσόδων του δήμου Πυλαίας – Χορτιάτη στους ίδιους πόρους που θα χρηματοδοτήσουν το αναπτυξιακό του πρόγραμμα των αξόνων 1, 2, 3, 4 του Ε.Π. παρατίθενται στον πίνακα 21 που ακολουθεί, ανά είδος εσόδων, ως εξής:

Πίνακας 21. Έσοδα διατιθέμενα για τους Ιδίους Πόρους του ΕΠ 2016 -2019

Κωδ.	ΙΔΙΑ ΕΣΟΔΑ	2016	2017	2018	2019
2	ΚΑΠ	3.983.227,34	4.027.042,84	4.075.367,35	4.124.271,76
3	ΣΑΤΑ, ΣΑΤΑ Σχολείων, ΕΣΠΑ κ.λπ.	80.000,00	92.000,00	101.200,00	111.320,00
5	Μερικό σύνολο 2+3	13.207.573,41	13.363.543,64	13.523.906,15	13.686.193,04
5α	<i>Ανταποδοτικά Καθαριότητας</i>	7.703.000,00	7.795.436,00	7.888.981,23	7.983.649,01
5β	<i>Τέλη χρήσης, ΤΑΠ, Εισφορές Σχεδίου</i>	2.422.020,00	2.451.084,24	2.480.497,25	2.510.263,22
5γ	<i>Μισθώματα, Διάφορα Ιδία Έσοδα</i>	561.900,00	568.642,80	575.466,51	582.372,11
5δ	<i>Έσοδα ΠΟΕ</i>	2.520.653,41	2.548.380,60	2.578.961,16	2.609.908,70
	Σύνολο Ιδίων Εσόδων	17.270.800,75	17.482.586,48	13.625.106,15	17.921.784,80

7. ΥΛΟΠΟΙΗΣΗ ΚΑΙ ΠΑΡΑΚΟΛΟΥΘΗΣΗ ΤΟΥ ΕΠ

Η παρακολούθηση του ΕΠ αποτελεί αρμοδιότητα της Εκτελεστικής Επιτροπής με την υποστήριξη της αρμόδιας υπηρεσίας Επιχειρησιακού Σχεδιασμού του δήμου η οποία συνθέτει περιοδικές εκθέσεις με στοιχεία που συντάσσουν όλες οι υπηρεσίες του δήμου και τις υποβάλλει στο Δημοτικό Συμβούλιο. Η δε κατάρτιση, η αξιολόγηση και η επικαιροποίηση του ΕΠ σχετίζεται με την επίτευξη και την πρόοδο υλοποίησης των στόχων του Επιχειρησιακού Σχεδίου. Η παρακολούθηση του ΕΠ ειδικότερα περιλαμβάνει:

- Παρακολούθηση της πορείας υλοποίησης των στόχων
- Παρακολούθηση των δεικτών
- Εκτίμηση της αποτελεσματικότητας
- Εκτίμηση της αποδοτικότητας
- Επικαιροποίηση και αναθεώρηση του ΕΠ

με στόχο τόσο τον εντοπισμό καθυστερήσεων, δυσλειτουργιών ή αστοχιών, όσο και την έγκαιρη υποβολή εισήγησης για λήψη αποφάσεων και υλοποίηση διορθωτικών ενεργειών, ώστε να διασφαλιστεί η επιτυχής υλοποίηση του ΕΠ σε ορίζοντα τετραετίας.

Η εφαρμογή του Ε.Π. του δήμου Πυλαίας – Χορτιάτη στοιχειοθετεί ένα πλήθος από σοβαρά ζητήματα τόσο σε επίπεδο στόχων και περιεχομένου της τοπικής ανάπτυξης, όσο και σε επίπεδο μεθόδων και εργαλείων άσκησης πολιτικής. Η ενσωμάτωση των αρχών της βιώσιμης ανάπτυξης στις δραστηριότητες και στην καθημερινή πρακτική του δήμου ως δημόσια οργάνωση, απαιτεί μια περίοδο αναπροσαρμογής των υφιστάμενων πρακτικών και νοοτροπιών σε όλα τα επίπεδα άσκησης πολιτικής στην τοπική κοινωνία.

Αυτές οι αλλαγές για να εκπληρωθούν απαιτείται συμμετοχή όλων των εμπλεκόμενων μερών, δηλαδή της αιρετής και διοικητικής ηγεσίας, των εργαζομένων στις υπηρεσίες, των κοινωνικών φορέων καθώς και οργανώσεων και τέλος της τοπικής κοινωνίας στο σύνολό της.

7.1. Συμμετοχή της τοπικής κοινωνίας

Το Ε.Π. περιλαμβάνει στις διαδικασίες σχεδιασμού και υλοποίησης, ένα ευρύ φάσμα από τοπικές ομάδες και ανθρώπους² οι οποίοι καλούνται να συμμετέχουν και να συμβάλλουν σύμφωνα με τις ικανότητες και τις αρμοδιότητες που μπορεί να διαθέτουν μέσα σε τοπικούς φορείς. Η δε επιτυχής εφαρμογή του ενθαρρύνει τους πολίτες και τους τοπικούς φορείς να αναλάβουν ενεργό ρόλο για τη διάδοση και εκτέλεση του. Άλλωστε είναι πλέον

² Η συγκεκριμένη προσέγγιση έγινε στη βάση του Παγκόσμιου Σχεδίου Δράσης για τους Ανθρώπινους Οικισμούς Habitat Agenda. Η Habitat Agenda εστιάζει στη Βιώσιμη Αστική Ανάπτυξη και επισημαίνει όλες εκείνες τις παραμέτρους που πρέπει να συνεκτιμώνται προκειμένου η ανάπτυξη των πόλεων και οικισμών να εγγυάται την ασφαλή, υγιεινή, και ισόνομη διαβίωση των κατοίκων και την επαρκή και ικανοποιητική στέγη για όλους σε ένα βιώσιμο οικιστικό περιβάλλον. (ΥΠΕΧΩΔΕ, Οδηγός για την Habitat Agenda 2002).

παραδεκτό για την Τοπική Αυτοδιοίκηση ότι οι Δήμοι που αναπτύσσουν σύγχρονους τρόπους προσέγγισης και διαβούλευσης με το κοινό, μπορούν να προωθήσουν καινοτόμες αποφάσεις με ευρεία κοινωνική συναίνεση.

7.2. Συνεργασίες σε τοπικό επίπεδο

Η διατηρήσιμη τοπική ανάπτυξη επικεντρώνεται σε μια συλλογική προσπάθεια το συντονισμό της οποίας έχει ο δήμος. Σε αυτήν εμπλέκονται όλες οι κοινωνικές δυνάμεις: κοινωνικοί φορείς και οργανώσεις, μη κυβερνητικές οργανώσεις, κοινωνικές και επαγγελματικές ομάδες, ο ιδιωτικός τομέας και φυσικά η κεντρική διοίκηση.

Η ανάπτυξη και εφαρμογή μιας ολοκληρωμένης στρατηγικής, προϋποθέτει την ενεργοποίηση κατάλληλων μηχανισμών και τη δόμηση συγκεκριμένων ικανοτήτων/ειδικοτήτων, προκειμένου οι υπηρεσίες του δήμου να ανταποκριθούν στις ανάγκες σχεδιασμού και υλοποίησης της σύνθετης αυτής προσπάθειας. Οι βασικές υποδομές που είναι απαραίτητες να λειτουργούν μέσα στο δήμο για τη συνεχή ανατροφοδότηση και υλοποίηση του Ε.Π. είναι, σε βασικές γραμμές, οι εξής :

- Ευέλικτοι μηχανισμοί καταγραφής και παρακολούθησης των εξελίξεων στους τομείς της οικιστικής ανάπτυξης, του περιβάλλοντος και των φυσικών πόρων, καθώς και της κοινωνικής και οικονομικής ανάπτυξης του τόπου. Η συστηματική παρακολούθηση των εξελίξεων στους παραπάνω τομείς αποτελεί ουσιαστική προϋπόθεση για το σωστό και αποτελεσματικό σχεδιασμό.
- Μηχανισμοί και υποδομές τεκμηρίωσης των εξελίξεων αλλά και των προγραμμάτων. Η τεκμηρίωση αφορά τη συστηματική συλλογή και αξιοποίηση όλων των διαθέσιμων στοιχείων που αφορούν το δήμο, την οργάνωσή τους σε βάσεις δεδομένων και την αξιοποίησή τους για το σχεδιασμό και υλοποίηση των προγραμμάτων και την κατασκευή των κατάλληλων δεικτών.
- Μηχανισμοί και δομές προώθησης της συμμετοχής της τοπικής κοινωνίας στις διαδικασίες σχεδιασμού και υλοποίησης, προώθησης συνεργασιών μεταξύ φορέων, συνεργασιών δημόσιου-ιδιωτικού τομέα κλπ.
- Μηχανισμοί πληροφόρησης του κοινού, επικοινωνίας με άλλους Οργανισμούς Τοπικής Αυτοδιοίκησης (Ο.Τ.Α.), κρατικούς φορείς, διεθνείς οργανισμούς, Ο.Τ.Α. της Ε.Ε., κλπ.

7.3. Ορίμανση και υλοποίηση των δράσεων του ΕΠ

Στο κεφάλαιο αυτό παρατίθενται οι κρίσιμοι παράγοντες που θα πρέπει συνεχώς να λαμβάνονται υπόψη και να αξιολογούνται για τον έλεγχο και την αναπροσαρμογή του προγράμματος στη βάση της επιτυχούς υλοποίησης των στόχων του.

1. Πόροι του Επιχειρησιακού Προγράμματος

Για τον εντοπισμό και την άντληση των πόρων του ΕΠ, απαιτούνται κατ' ελάχιστο οι παρακάτω ενέργειες:

- Καθορισμός του ύψους των Κεντρικών Αυτοτελών Πόρων που θα αποδεσμευτούν από την Κεντρική Διοίκηση στο Δήμο, στη συνολική διάρκεια υλοποίησης του προγράμματος
- Καθορισμός του χρονοδιαγράμματος για την αποδέσμευση των πόρων αυτών
- Άμεση προώθηση και ενημέρωση του σχεδιασμού των Τομεακών ΕΠ του νέου ΕΣΠΑ και του ΠΕΠ και των προβλέψεων χρηματοδότησης έργων στη Δημοτική Αρχή
- Διερεύνηση του πλαισίου δυνατότητας πρόσβασης δήμων σε πηγές χρηματοδότησης (π.χ. δανεισμός, και αντίστοιχα χρηματοδοτικά εργαλεία, κ.λπ.)

2. Θεσμικό και Κανονιστικό Πλαίσιο

Το θέματα που αφορούν στην επίδραση του θεσμικού πλαισίου στην υλοποίηση του ΕΠ δεν εξαρτώνται από το δήμο και αφορούν στην Κεντρική Διοίκηση, όπως είναι οι:

- Έγκαιρη προώθηση και συντονισμός κανονιστικών – εξουσιοδοτικών πράξεων, από την Κεντρική Διοίκηση, που αναφέρονται στο ΕΠ, στο Τεχνικό Πρόγραμμα, το Ετήσιο Πρόγραμμα Δράσης και τον Προϋπολογισμό, ώστε να είναι χρονικά επαρκή τα βήματα που απαιτούνται για την εξειδίκευσή τους.
- Έγκαιρη προώθηση και αποσαφήνιση θεσμικών θεμάτων για την οργάνωση και λειτουργία των ΟΤΑ και των σχέσεων με την Αποκεντρωμένη Διοίκηση, τη Περιφέρεια και τις Ελεγκτικές Δομές.
- Άμεση προώθηση θεσμικών θεμάτων για τη σύνταξη Προϋπολογισμού και Απολογισμού, όπως και συναφών θεμάτων Οικονομικού Προγραμματισμού, Απολογισμού και Ελέγχου.

3. Οργάνωση Λειτουργία και Υποστήριξη των Υπηρεσιών του Δήμου

Για την αποτελεσματική υλοποίηση και παρακολούθηση του ΕΠ στο εσωτερικό περιβάλλον του δήμου απαιτούνται οι:

- Τακτική παρακολούθηση των υπηρεσιακών σχεδίων δράσης από κάθε Αρμόδια Υπηρεσία
- Τυποποίηση επικοινωνίας των Υπηρεσιών με το Τμήμα Προγραμματισμού που ασκεί το συνολικό συντονιστικό έλεγχο υλοποίησης του Προγράμματος.

4. Διαχειριστική παρακολούθηση έργων του Επιχειρησιακού Προγράμματος από το Τμήμα Προγραμματισμού και Ανάπτυξης

Για την παρακολούθηση της υλοποίησης του ΕΠ απαιτούνται από την αρμόδια υπηρεσία οι παρακάτω ενέργειες:

- Τήρηση αρχείου στοιχείων έργου
- Συνεργασία με την Αρμόδια Υπηρεσία υλοποίησης ή τον Υπεύθυνο Έργου για την ενημέρωση σε σχέση με την πορεία του έργου

- Παρακολούθηση του βαθμού επίτευξης των δεικτών
- Ενημέρωση της Δημοτικής Αρχής για την πορεία υλοποίησης του ΕΠ και για τυχόν προβλήματα στον προγραμματισμό και υλοποίηση έργων (φυσικό και οικονομικό αντικείμενο)
- Ενημέρωση της Εκτελεστικής Επιτροπής του δήμου για την πορεία απορρόφησης και υλοποίησης όλων των έργων

5. Ενημέρωση της Δημοτικής Αρχής από το Τμήμα Προγραμματισμού για τις νέες προσκλήσεις υποβολής προτάσεων.

- Τακτική παρακολούθηση των δικτυακών τόπων των Ε.Π. του νέου ΕΣΠΑ και των λοιπών πηγών χρηματοδότησης που αναφέρονται στο Επιχειρησιακό Πρόγραμμα
- Ενημέρωση της Δημοτικής Αρχής για τις νέες προσκλήσεις υποβολής προτάσεων
- Αναζήτηση διευκρινίσεων – προτάσεων όπου απαιτείται

6. Υποστήριξη από το Τμήμα Προγραμματισμού στην υποβολή προτάσεων προς ένταξη και συμμετοχή στη σύνταξη των τεχνικών δελτίων έργων και υποέργων για τα συγχρηματοδοτούμενα έργα.

- Καταγραφή ενεργειών ωρίμανσης του έργου (συνέργειες, πηγές χρηματοδότησης, εξοπλισμός κ.ο.κ.)
- Συγκέντρωση στοιχείων για το φάκελο έργου
- Υποστήριξη στη σύνταξη των αντίστοιχων τεχνικών δελτίων στις άλλες υπηρεσίες του δήμου

7.4. Προσδιορισμός δεικτών παρακολούθησης και αξιολόγησης του ΕΠ

Γενικά, η διαδικασία παρακολούθησης απαιτεί μια συνεχή συστηματική διαδικασία αξιολόγησης της πορείας υλοποίησης του ΕΠ, σε όλες τις υπηρεσίες του δήμου που εφαρμόζουν τις δράσεις του, ώστε έγκαιρα να προλαμβάνονται προβλήματα, να διορθώνονται λάθη και να επαναπροσδιορίζονται στόχοι.

Με σκοπό την αντικειμενικότερη αξιολόγηση του Επιχειρησιακού Προγράμματος παρακολουθούνται τα αποτελέσματα των στόχων που έχουν αποτυπωθεί στο 4^ο Κεφάλαιο, ώστε να εκτιμηθεί ο βαθμός επίτευξης αυτών. Συγκεκριμένα, συσχετίζονται οι υλοποιούμενες δράσεις με τα επίπεδα αποδοτικότητας, επίσης συγκρίνεται το κόστος πραγματοποίησης των έργων σε σχέση με τις εκροές των δράσεων.

Ο σκοπός του βήματος αυτού σχετίζεται με τον προσδιορισμό των αντιπροσωπευτικών κύριων δεικτών για την παρακολούθηση και αξιολόγηση του Επιχειρησιακού Προγράμματος, σε σχέση με την επίτευξη και την πρόοδο υλοποίησης των στόχων που έχουν τεθεί, για τον εντοπισμό καθυστερήσεων ή αστοχιών και την εισήγηση για λήψη αποφάσεων και υλοποίησης ενεργειών ώστε να διασφαλιστεί η επιτυχής υλοποίηση του Επιχειρησιακού Προγράμματος σε ορίζοντα πενταετίας.

Η παρακολούθηση του Επιχειρησιακού Προγράμματος γίνεται μέσω της χρήσης Δεικτών Παρακολούθησης. Οι δείκτες παρακολούθησης του Επιχειρησιακού Προγράμματος διακρίνονται σε τρεις κατηγορίες :

Δείκτες εισροών

Οι Δείκτες εισροών είναι ποσοτικά μεγέθη που εκτιμούν την πρόοδο υλοποίησης μιας δράσης μετρώντας τους πόρους που καταναλώνονται για την υλοποίηση της δράσης, σε ένα χρονικό διάστημα (π.χ. δαπάνες, άτομα, ανθρωποώρες).

Ο πλέον συνήθεις δείκτης εισροών είναι οι δαπάνες υλοποίησης μιας δράσης, οι οποίες στην αρχή κάθε έτους πρέπει να προϋπολογίζονται και να αποτυπώνονται στον οικονομικό προϋπολογισμό του ΟΤΑ.

Δείκτες εκροών

Αφορούν στα επιχειρησιακά αποτελέσματα της λειτουργίας του Δήμου με τους οποίους παρακολουθείται η υλοποίηση των δράσεων του Δήμου.

Οι Δείκτες Εκροών είναι ποσοτικά μεγέθη που εκτιμούν την πρόοδο υλοποίησης μιας δράσης μετρώντας τις εκροές που παράγονται από την υλοποίηση της δράσης, σε ένα χρονικό διάστημα (π.χ. τι προβλέπεται να υλοποιηθεί, τα παραδοτέα).

Δείκτες αποτελέσματος

Για την παρακολούθηση της επίτευξης των στόχων του Επιχειρησιακού Προγράμματος αξιοποιούνται δείκτες αποτελέσματος, με τους οποίους αξιολογείται η αποτελεσματικότητα των δράσεων του Επιχειρησιακού Προγράμματος. Οι δείκτες αποτελέσματος είναι κατάλληλα επιλεγμένα ποσοτικά μεγέθη ή λόγοι δύο ποσοτικών μεγεθών που μετρούν (άμεσα ή έμμεσα) τα χαρακτηριστικά της υφιστάμενης κατάστασης της περιοχής και του εσωτερικού περιβάλλοντος του Δήμου και παρακολουθούν τις αλλαγές τους κατά τη διάρκεια υλοποίησης των δράσεων. Χρησιμεύουν για την ποσοτικοποίηση των στόχων του Επιχειρησιακού Προγράμματος προκειμένου να διευκολυνθεί η παρακολούθηση της πρόόδου επίτευξής τους.

Με βάση τα παραπάνω καταρτίστηκε ο πίνακας που ακολουθεί που περιλαμβάνει τους κατ' ελάχιστον προτεινόμενους δείκτες ανά μέτρο, εστιάζοντας στην ισορροπημένη παρακολούθηση των στόχων και των δράσεων του Επιχειρησιακού Προγράμματος.

Πίνακας 22. Δείκτες μέτρησης των δράσεων του ΕΠ

Άξονας 1: Φυσικό Περιβάλλον και Ποιότητα Ζωής		
Δείκτες Μέτρησης Στόχων των Μέτρων 1.1, 1.2, 1.3, 1.4	Ονομασία Δείκτη	Είδος Δείκτη
Στόχοι Μέτρου 1.1: Φυσικό περιβάλλον - πράσινο - αισθητική		
Γενικός Δείκτης Μέτρου	Πόροι (ανθρώπινοι, υλικά, εξοπλισμός κ.λπ. δαπάνες) που θα χρησιμοποιηθούν για κάθε δράση του μέτρου ξεχωριστά	Εισροών
1.1.1. Εξοικονόμηση ενέργειας, βελτίωση μικροκλίματος, προώθηση των Ανανεώσιμων Πηγών Ενέργειας	Αριθμός μελετών εξοικονόμησης ενέργειας που εκπονήθηκαν	Εκροών
	Αριθμός έργων εξοικονόμησης ενέργειας που υλοποιήθηκαν	Εκροών
	Ποσοστό Εξοικονόμησης Ενέργειας που επιτεύχθηκε	Αποτελέσματος
1.1.2. Περιαστική αναβάθμιση με την αποκατάσταση του τοπίου – ανάδειξη πολιτιστικής κληρονομιάς	Αριθμός μελετών αποκατάστασης τοπίων και ανάδειξης πολιτιστικής/ βιομηχανικής κληρονομιάς	Εκροών
1.1.3. Αποκατάσταση και ανάδειξη του ανενεργού βιομηχανικού αποθέματος – κληρονομιάς	Αριθμός παρεμβάσεων για την αποκατάσταση τοπίων και ανάδειξης πολιτιστικής/ βιομηχανικής κληρονομιάς	Εκροών
1.1.4. Αστική αναβάθμιση με προστασία και ανάδειξη του φυσικού περιβάλλοντος	Αριθμός αναπλάσεων χώρων φυσικού περιβάλλοντος	Εκροών
	Βαθμός βελτίωσης (ποσοστό) χώρων που αποκαταστήθηκαν	Αποτελέσματος
Στόχοι Μέτρου 1.2: Δομημένο περιβάλλον - οικιστική ανάπτυξη		
Γενικός Δείκτης Μέτρου	Πόροι (ανθρώπινοι, υλικά, εξοπλισμός κ.λπ. δαπάνες) που θα χρησιμοποιηθούν για κάθε δράση του μέτρου ξεχωριστά	Εισροών

Άξονας 1: Φυσικό Περιβάλλον και Ποιότητα Ζωής

Δείκτες Μέτρησης Στόχων των Μέτρων 1.1, 1.2, 1.3, 1.4	Ονομασία Δείκτη	Είδος Δείκτη
1.2.1. Δημιουργία βασικών σχολικών υποδομών	Αριθμός σχολικών μονάδων που δημιουργήθηκαν	Εκροών
	Ποσοστό κάλυψης των αναγκών σε σχολική στέγη στις Δ.Κ. του δήμου	Αποτελέσματος
	Ποσοστό σχολικών δομών που δημιουργήθηκαν	Αποτελέσματος
1.2.2. Ανάπλαση - αναβάθμιση του αστικού περιβάλλοντος & του δομημένου χώρου/ιστού 1.2.3. Ανάπλαση χώρων πολιτιστικής ταυτότητας και κληρονομιάς	Αριθμός Μελετών ανάπλασης – αναβάθμισης του αστικού χώρου	Εκροών
	Αριθμός «πράσινων» Έργων που δημιουργήθηκαν	Εκροών
	Μέτρα οδών και πλατειών που αναβαθμίστηκαν	Εκροών
	Μέτρα Νέων οδών και πλατειών που αναπλάστηκαν	Εκροών
	Ποσοστό ανάπλασης – αναβάθμισης κτιρίων ανά ΔΚ του δήμου	Αποτελέσματος
	Ποσοστό ανάπλασης – αναβάθμισης των οδών ανά ΔΚ του δήμου	Αποτελέσματος
	Ποσοστό ανάπλασης – αναβάθμισης των πλατειών ανά ΔΚ του δήμου	Αποτελέσματος
1.2.4. Ενίσχυση βασικών υποδομών για την περιοχή για την εξοικονόμηση ενέργειας	Αριθμός υδρομέτρων που τοποθετήθηκαν	Εκροών
	Ποσοστό εξοικονόμησης νερού που προκλήθηκε από την παρέμβαση	Αποτελέσματος
	Ποσοστό των κατοίκων που ωφελούνται από την παρέμβαση	Αποτελέσματος

Άξονας 1: Φυσικό Περιβάλλον και Ποιότητα Ζωής

Δείκτες Μέτρησης Στόχων των Μέτρων 1.1, 1.2, 1.3, 1.4	Ονομασία Δείκτη	Είδος Δείκτη
1.2.5. Συντηρήσεις κτιρίων για την ασφάλεια των χρηστών και των δικτύων υποδομής	Αριθμός μελετών ενεργητικής πυροπροστασίας που εκπονήθηκαν	Εκρών
	Αριθμός έργων ενεργητικής πυροπροστασίας που υλοποιήθηκαν	Εκρών
	Αριθμός ηλεκτρ. Εγκαταστάσεων που πιστοποιήθηκαν	Αποτελέσματος
1.2.6. Αναβάθμιση κτιριακού αποθέματος, μείωση ενέργειας	Αριθμός κτιρίων που αναβαθμίστηκαν ενεργειακά	Εκρών
	Ποσοστό ενέργειας που εξοικονομήθηκε	Αποτελέσματος
	Ποσοστό των κτιρίων που αναβαθμίστηκαν με στόχο τη μείωση της ενέργειας	Αποτελέσματος
1.2.7. Δημιουργία βασικών υποδομών αθλητισμού και πολιτισμού	Αριθμός πολιτιστικών αιθουσών κατασκευάστηκαν	Εκρών
	Αριθμός βιοκλιματικών κτιρίων αθλητισμού που θα δημιουργηθούν	Εκρών
	Αριθμός κτιρίων αθλητισμού που θα συντηρηθούν – επεκταθούν	Εκρών
	Ποσοστό υποδομών που δημιουργήθηκαν	Αποτελέσματος
1.2.8. Βελτίωση βασικών υποδομών αθλητισμού και εκπαίδευσης	Αριθμός έργων παρέμβασης	Εκρών
	Ποσοστό του ωφελούμενου πληθυσμού που θα ωφεληθεί από τις παρεμβάσεις αθλητισμού - πολιτισμού	Αποτελέσματος

Άξονας 1: Φυσικό Περιβάλλον και Ποιότητα Ζωής

Δείκτες Μέτρησης Στόχων των Μέτρων 1.1, 1.2, 1.3, 1.4	Ονομασία Δείκτη	Είδος Δείκτη
	Ποσοστό υποδομών που βελτιώθηκαν από τις παρεμβάσεις	Αποτελέσματος
1.2.9. Πολεοδομικός και χωροταξικός σχεδιασμός, ανάπλαση - αναβάθμιση αστικού περιβάλλοντος και του δομημένου χώρου και καθορισμός χρήσεων γης	Αριθμός μελετών χωροταξικού σχεδιασμού	Εκροών
	Έκταση εφαρμογής χωροταξικού σχεδιασμού/ στρέμματα	Εκροών
	Ποσοστό εφαρμοστικών μελετών που θα υλοποιηθούν	Αποτελέσματος
Μέτρο 1.3: Μεταφορές - Συγκοινωνίες		
Γενικός Δείκτης Μέτρου	Πόροι (ανθρώπινοι, υλικά, εξοπλισμός κ.λπ. δαπάνες) που θα χρησιμοποιηθούν για κάθε δράση του μέτρου ξεχωριστά	Εισροών
1.3.1. Προώθηση εναλλακτικών παρεμβάσεων, μείωση εκπομπών CO ₂ , μείωση λειτουργικών εξόδων Δήμου, ασφάλεια 1.3.2. Ενίσχυση τοπικού οδικού δικτύου - αντιμετώπιση της κυκλοφοριακής συμφόρησης 1.3.3. Ενίσχυση της ασφαλούς κινητικότητας των πεζών - προώθηση εναλλακτικών παρεμβάσεων προσβασιμότητας 1.3.4. Ενίσχυση της προσβασιμότητας και βελτίωση της οδικής ασφάλειας 1.3.5. Ενδυνάμωση της αστικής συγκοινωνίας	Αριθμός μελετών που εκπονήθηκαν	Εκροών
	Αριθμός έργων που υλοποιήθηκαν	Εκροών
	Μέτρα σε χλμ. που διαμορφώθηκαν	Εκροών
	Αριθμός παρεμβάσεων ρύθμισης της κυκλοφορίας	Εκροών
	Αριθμός σημείων βελτίωσης της προσβασιμότητας	Εκροών
	Ποσοστό του δικτύου σε χλμ. που ενισχύθηκε	Αποτελέσματος
	Ποσοστό μείωσης εκπομπών CO ₂ στις περιοχές παρέμβασης	Αποτελέσματος
	Αριθμός μέτρων που διαμορφώθηκαν	Εκροών
	Ποσοστό Πληθυσμού ωφελουμένων από τη χρήση των έργων	Αποτελέσματος

Άξονας 1: Φυσικό Περιβάλλον και Ποιότητα Ζωής

Δείκτες Μέτρησης Στόχων των Μέτρων 1.1, 1.2, 1.3, 1.4	Ονομασία Δείκτη	Είδος Δείκτη
	Αριθμός φωτεινών σηματοδοτήσεων που εγκαταστάθηκαν	Εκροών
	Μέτρα οδών που βελτιώθηκαν	Εκροών
	Μέτρα οδών που διαμορφώθηκαν	Εκροών
	Αριθμός έργων που υλοποιήθηκαν	Εκροών
	Αριθμός στάσεων αστικής συγκοινωνίας που αναδιαρθρώθηκαν	Εκροών
	Ποσοστό δικτύου σε χλμ. που βελτιώθηκε η προσβασιμότητα	Αποτελέσματος
	Ποσοστό φωτεινών σηματοδοτών που εγκαταστάθηκαν	Αποτελέσματος
Μέτρο 1.4: Καθαριότητα - διαχείριση στερεών αποβλήτων		
Γενικός Δείκτης Μέτρου	Πόροι (ανθρώπινοι, υλικά, εξοπλισμός κ.λπ. δαπάνες) που θα χρησιμοποιηθούν για κάθε δράση του μέτρου ξεχωριστά	Εισροών
1.4.1. Αντιμετώπιση πλημμυρικών φαινομένων	Αριθμός αντιπλημμυρικών έργων που θα υλοποιηθούν	Εκροών
	Αριθμός μελετών αντιπλημμυρικής προστασίας που θα εκπονηθούν	Εκροών
	Αριθμός ρεμάτων που θα καθαριστούν	Εκροών
	Ποσοστό έκτασης επεμβάσεων σε ρέματα (στρέμματα)	Αποτελέσματος
	Ποσοστό επί του οδικού δικτύου που θα θωρακιστούν με αντιπλημμυρικά έργα	Αποτελέσματος

Άξονας 1: Φυσικό Περιβάλλον και Ποιότητα Ζωής

Δείκτες Μέτρησης Στόχων των Μέτρων 1.1, 1.2, 1.3, 1.4	Ονομασία Δείκτη	Είδος Δείκτη
1.4.2. Καθαρισμός και συντήρηση πάρκων – παιδικών χαρών	Αριθμός πάρκων και παιδικών χαρών που θα συντηρηθούν	Εκροών
	Αριθμός πάρκων και παιδικών χαρών που θα κατασκευαστούν	Εκροών
	Ποσοστό πληθυσμού των ωφελουμένων από τη συντήρηση των πάρκων και παιδικών χαρών	Αποτελέσματος
	Ποσοστό των πάρκων και των παιδικών χαρών που θα συντηρηθούν	Αποτελέσματος
1.4.3. Επέκταση δικτύου αποχέτευσης ομβρίων - Αντιπλημμυρική προστασία	Αριθμός μελετών εγγειοβελτιωτικών έργων που εκπονηθούν	Εκροών
	Αριθμός τεχνικών εγγειοβελτιωτικών έργων που θα υλοποιηθούν	Εκροών
	Μέτρα εγγειοβελτιωτικών έργων που θα καλυφθούν	Εκροών
	Ποσοστό του δικτύου αποχέτευσης που θα προστεθεί	Αποτελέσματος
1.4.4. Ενίσχυση υποδομών και ανάπτυξη δράσης για τη μείωση, επαναχρησιμοποίηση των παραγόμενων αποβλήτων και Αύξηση των ανακυκλώσιμων	Αριθμός δράσεων προώθησης της οικιακής κομποστοποίησης που θα υλοποιηθούν	Εκροών
	Αριθμός κάδων κομποστοποίησης που θα τοποθετηθούν	Εκροών
	Ποσοστό βιοαποβλήτων που θα μειωθεί από τη συλλογή του δήμου	Αποτελέσματος
	Αριθμός κάδων που θα τοποθετηθούν	Εκροών
	Αριθμός πράσινων σημείων που θα δημιουργηθούν	Εκροών

Άξονας 1: Φυσικό Περιβάλλον και Ποιότητα Ζωής

Δείκτες Μέτρησης Στόχων των Μέτρων 1.1, 1.2, 1.3, 1.4	Ονομασία Δείκτη	Είδος Δείκτη
	Ποσοστό ανακυκλώσιμων υλικών που θα διαλέγεται στην πηγή	Αποτελέσματος
	Ποσοστό αποβλήτων που θα προωθείται στα πράσινα σημεία	Αποτελέσματος
	Αριθμός κάδων συλλογής χαρτιού που θα τοποθετηθούν	Εκροών
	Ποσοστό όγκου χαρτιού που θα συλλέγεται στο νέο ρεύμα συλλογής χαρτιού	Αποτελέσματος
	Ποσοστό ωφελουμένου πληθυσμού που θα καλυφθούν από τα μέτρα	Αποτελέσματος
1.4.5. Αποτελεσματική διαχείριση των παραγόμενων απορριμμάτων του δήμου	Αριθμός συστημάτων διαχείρισης και ελέγχου της υπηρεσίας καθαριότητας	Εκροών
	Αριθμός οχημάτων και λοιπών μηχανημάτων που θα αντικατασταθούν	Εκροών
	Αριθμός οχημάτων και λοιπών μηχανημάτων που θα συντηρηθούν	Εκροών
	Ποσοστό βελτίωσης στη διαχείριση των απορριμμάτων που θα προκληθεί	Αποτελέσματος
Μέτρο 1.5: Δίκτυα		
Γενικός Δείκτης Μέτρου	Πόροι (ανθρώπινοι, υλικά, εξοπλισμός κ.λπ. δαπάνες) που θα χρησιμοποιηθούν για κάθε δράση του μέτρου ξεχωριστά	Εισροών

Άξονας 1: Φυσικό Περιβάλλον και Ποιότητα Ζωής

Δείκτες Μέτρησης Στόχων των Μέτρων 1.1, 1.2, 1.3, 1.4	Ονομασία Δείκτη	Είδος Δείκτη
1.5.1. Ανάπτυξη δικτύων υποδομών αποχέτευσης λυμάτων	Αριθμός νέων έργων δικτύων αποχέτευσης που θα δημιουργηθούν	Εκροών
	Αριθμός δικτύων ύδρευσης που θα αντικατασταθούν	Εκροών
	Αριθμός χλμ. δικτύου που προστίθεται ανά έτος	Εκροών
	Ποσοστό πληθυσμού που θα εξυπηρετηθεί από τα νέα δίκτυα αποχέτευσης	Αποτελέσματος
	Ποσοστό πληθυσμού που θα εξυπηρετηθεί από τα δίκτυα αποχέτευσης που θα αντικατασταθούν	Αποτελέσματος
	Ποσοστό των περιοχών του δήμου (ΔΚ) που θα ωφεληθούν από τα μέτρα	Αποτελέσματος
1.5.2. Εκσυγχρονισμός και επέκταση δικτύου δημοτικού φωτισμού, μείωση των λειτουργικών εξόδων, ασφάλεια πολιτών	Μέτρα δικτύου Δημοτικού Φωτισμού που θα επεκταθεί	Εκροών
	Αριθμός οδών και πλατειών που θα ηλεκτροφωτιστούν	Εκροών
	Μέτρα δικτύου Δημοτικού Φωτισμού που θα αναβαθμιστεί	Εκροών
	Αριθμός υλικών φωτισμού που θα χρησιμοποιηθεί	Εισροών
	Ποσοστό των κατοίκων του δήμου που θα ωφεληθεί	Αποτελέσματος
	Ποσοστό του δικτύου σε χλμ. που θα εκσυγχρονιστεί	Αποτελέσματος
1.5.3. Μείωση εκπομπών CO ₂ , μείωση λειτουργικών εξόδων δημοτικών κτιρίων	Αριθμός δημοτικών κτιρίων που θα συνδεθούν με το δίκτυο Φυσικού Αερίου	Εκροών

Άξονας 1: Φυσικό Περιβάλλον και Ποιότητα Ζωής

Δείκτες Μέτρησης Στόχων των Μέτρων 1.1, 1.2, 1.3, 1.4	Ονομασία Δείκτη	Είδος Δείκτη
	Ποσοστό μείωσης της ενέργειας των κτιρίων που θα συνδεθούν με το δίκτυο Φυσικού Αερίου	Αποτελέσματος
1.5.4. Αναβάθμιση των δικτύων ύδρευσης, εξασφάλιση ποιότητας ύδρευσης και εξοικονόμηση νερού	Μέτρα των δικτύων ύδρευσης που θα αντικατασταθούν	Εκροών
	Ποσοστό του πληθυσμού των κατοίκων του δήμου που θα ωφεληθεί	Αποτελέσματος
	Ποσοστό σε μ. του δικτύου ύδρευσης που θα αναβαθμιστεί	Αποτελέσματος
	Αριθμός υλικών που θα χρησιμοποιηθούν για την αντικατάσταση των δικτύων ύδρευσης	Εισροών

Άξονας 2: Κοινωνική Πολιτική, Υγεία, Παιδεία, Πολιτισμός, Αθλητισμός

Δείκτες Μέτρησης Στόχων των Μέτρων 2.1, 2.2, 2.3, 2.4	Ονομασία Δείκτη	Είδος Δείκτη
Μέτρο 2.1: Κοινωνική Προστασία και Υγεία		
Γενικός Δείκτης Μέτρου	Πόροι (ανθρώπινοι, υλικά, εξοπλισμός κ.λπ. δαπάνες) που θα χρησιμοποιηθούν για κάθε δράση του μέτρου ξεχωριστά	Εισροών
2.1.1. Προώθηση στοχευμένων δομών και δράσεων για τις ευπαθείς ομάδες πληθυσμού, ενίσχυση της κοινωνικής συνοχής και προώθηση του εθελοντισμού	Αριθμός κοινωνικών δομών που θα δημιουργηθούν	Εκροών
	Ποσοστό πληθυσμού ωφελουμένων από τις νέες κοινωνικές δομές	Αποτελέσματος
	Αριθμός δράσεων για τις ευπαθείς ομάδες που θα υλοποιηθούν	Εκροών

Άξονας 1: Φυσικό Περιβάλλον και Ποιότητα Ζωής

Δείκτες Μέτρησης Στόχων των Μέτρων 1.1, 1.2, 1.3, 1.4	Ονομασία Δείκτη	Είδος Δείκτη
	Ποσοστό πληθυσμού ωφελουμένων προγράμματος «Βοήθεια στο Σπίτι» που θα εξυπηρετηθούν	Αποτελέσματος
	Αριθμός τμημάτων ΑμΕΑ που θα δημιουργηθούν	Εκροών
	Ποσοστό ΑμΕΑ που θα εξυπηρετηθούν	Αποτελέσματος
	Αριθμός κτιρίων που θα διαμορφωθούν για ΑμΕΑ	Εκροών
2.1.2. Δημιουργία νέων κοινωνικών και υγειονομικών δομών	Αριθμός δομών Δημοτικών Ιατρείων που θα δημιουργηθούν	Εκροών
	Ποσοστό πληθυσμού ωφελουμένων Δημοτικού Ιατρείου	Αποτελέσματος
2.1.3. Πρόληψη και διασφάλιση υγείας φιλοξενούμενων νηπίων της επικράτειας του Δήμου Πυλαίας-Χορτιάτη	Αριθμός εκδηλώσεων που θα υλοποιηθούν	Εκροών
	Αριθμός νηπιαγωγείων που θα συμμετέχουν	Εκροών
	Ποσοστό πληθυσμού νηπίων που θα ωφεληθούν	Αποτελέσματος
	Αριθμός παιδικών σταθμών που θα εκσυγχρονιστούν	Εκροών
	Ποσοστό παιδιών που θα ωφεληθούν	Αποτελέσματος
Μέτρο 2.2: Πολιτισμός		
Γενικός Δείκτης Μέτρου	Πόροι (ανθρώπινοι, υλικά, εξοπλισμός κ.λπ. δαπάνες) που θα χρησιμοποιηθούν για κάθε δράση του μέτρου ξεχωριστά	Εισροών
2.2.1. Συμμετοχή της τοπικής κοινότητας στο πολιτισμικό προϊόν, ενίσχυση του	Αριθμός συνεργασιών με πολιτιστικούς φορείς	Εκροών

Άξονας 1: Φυσικό Περιβάλλον και Ποιότητα Ζωής

Δείκτες Μέτρησης Στόχων των Μέτρων 1.1, 1.2, 1.3, 1.4	Ονομασία Δείκτη	Είδος Δείκτη
εθελοντισμού, και μείωση του κόστους των πολιτιστικών εκδηλώσεων	Ποσοστό νέων συνεργασιών που θα δημιουργηθούν	Αποτελέσματος
	Αριθμός τμημάτων που θα δημιουργηθούν	Εκροών
	Ποσοστό πληθυσμού συμμετεχόντων στα τμήματα	Αποτελέσματος
	Αριθμός δράσεων – εκδηλώσεων προώθησης του εθελοντισμού	Εκροών
2.2.2. Ανάδειξη της τοπικής Πολιτιστικής Κληρονομιάς	Αριθμός μνημείων και ιστορικών χώρων που θα αξιοποιηθούν	Εκροών
	Αριθμός Μουσείων Ολοκαυτώματος που θα ιδρυθεί	Εκροών
	Αριθμός υλικών εξοπλισμού που θα απαιτηθεί στο Μουσείο Ολοκαυτώματος	Εισροών
	Αριθμός Μουσείου – Πολυχώρου Παιδικού Παιχνιδιού που θα δημιουργηθεί	Εκροών
	Αριθμός υλικών εξοπλισμού που θα απαιτηθεί στο Μουσείο Παιχνιδιού	Εισροών
	Ποσοστό πληθυσμού που θα ωφεληθεί	Αποτελέσματος
	Ποσοστό νέων δομών και δράσεων που θα δημιουργηθούν	Αποτελέσματος
2.2.3. Ανάπτυξη νέων πολιτισμικών προϊόντων και εμπλουτισμός των υφισταμένων ποιοτικά και χωρικά	Αριθμός Κέντρων δημιουργικής απασχόλησης παιδιών που θα ιδρυθούν	Εκροών
	Ποσοστό Ωφελουμένων παιδιών στα ΚΔΑΠ που θα	Αποτελέσματος

Άξονας 1: Φυσικό Περιβάλλον και Ποιότητα Ζωής

Δείκτες Μέτρησης Στόχων των Μέτρων 1.1, 1.2, 1.3, 1.4	Ονομασία Δείκτη	Είδος Δείκτη
	ιδρυθούν	
Μέτρο 2.3: Αθλητισμός		
Γενικός Δείκτης Μέτρου	Πόροι (ανθρώπινοι, υλικά, εξοπλισμός κ.λπ. δαπάνες) που θα χρησιμοποιηθούν για κάθε δράση του μέτρου ξεχωριστά	Εισροών
2.3.1. Ανάπτυξη νέων υπηρεσιών για τη βελτίωση της φυσικής κατάστασης και της υγείας των πολιτών	Αριθμός νέων τμημάτων μαζικού αθλητισμού που θα δημιουργηθούν	Εκροών
	Αριθμός ωφελουμένων από τα νέα τμήματα μαζικού αθλητισμού/σύνολο πληθυσμού	Αποτελέσματος
	Αριθμός νέων τμημάτων διατροφής και φυσιοθεραπείας που θα δημιουργηθούν	Εκροών
	Αριθμός Ωφελουμένων από το νέο τμήμα διατροφής και φυσιοθεραπείας/σύνολο πληθυσμού	Αποτελέσματος
	Αριθμός νέων τμημάτων άθλησης σε υπαίθριους χώρους	Εκροών
	Αριθμός διαδρομών περιπάτου που θα δημιουργηθούν	Εκροών
	Μέτρα διαδρομών περιπάτου που θα δημιουργηθούν/συνόλου του πληθυσμού	Αποτελέσματος
	Ποσοστό πληθυσμού Ωφελουμένων από τις νέες περπατητικές διαδρομές	Αποτελέσματος
2.3.2. Συντήρηση και εκσυγχρονισμός των αθλητικών υποδομών	Αριθμός αθλητικών κέντρων που θα συντηρηθούν	Εκροών
	Αριθμός υλικών που θα χρησιμοποιηθούν για την	Εισροών

Άξονας 1: Φυσικό Περιβάλλον και Ποιότητα Ζωής

Δείκτες Μέτρησης Στόχων των Μέτρων 1.1, 1.2, 1.3, 1.4	Ονομασία Δείκτη	Είδος Δείκτη
	ανακαίνιση – συντήρηση των ΔΑΚ	
2.3.3. Ανάπτυξη πνεύματος άθλησης στον τοπικό πληθυσμό	Αριθμός αθλητικών εκδηλώσεων που θα διεξαχθούν	Εκροών
	Αριθμός ωφελουμένων – συμμετεχόντων στις αθλητικές εκδηλώσεις/συνόλου του πληθυσμού	Αποτελέσματος
Μέτρο 2.4: Παιδεία – Νεολαία		
Γενικός Δείκτης Μέτρου	Πόροι (ανθρώπινοι, υλικά, εξοπλισμός κ.λπ. δαπάνες) που θα χρησιμοποιηθούν για κάθε δράση του μέτρου ξεχωριστά	Εισροών
2.4.1. Παραμονή των μαθητών στην υποχρεωτική εκπαίδευση και ενημέρωση για οφέλη ολοκλήρωσης σπουδών δευτεροβάθμιας εκπαίδευσης	Αριθμός προγραμμάτων για τη σχολική διαρροή που θα διεξαχθούν	Εκροών
	Αριθμός σχολείων που θα συμμετέχουν στο πρόγραμμα για τη σχολική διαρροή	Εκροών
	Ποσοστό μαθητών που θα ωφεληθούν	Αποτελέσματος
2.4.2. Καταγραφή και δικτύωση των εμπλεκόμενων φορέων με στόχο την καλύτερη συνεργασία	Αριθμός δικτύων που θα δημιουργηθούν	Εκροών
	Ποσοστό συμμετοχής των εμπλεκόμενων φορέων στη δικτύωση	Αποτελέσματος
2.4.4. Ενίσχυση της γνώσης, της εκπαίδευσης και του πολιτισμού σε όλες τις ΔΕ	Αριθμός Δημοτικών Βιβλιοθηκών που θα δημιουργηθούν	Εκροών
	Ποσοστό πληθυσμού που θα ωφεληθεί	Αποτελέσματος
2.4.5. Υποστήριξη Οικογενειών μαθητών παιδιών και εφήβων	Αριθμός τμημάτων Σχολών Γονέων που θα δημιουργηθούν	Εκροών
	Ποσοστό Γονέων που θα ωφεληθούν	Αποτελέσματος

Άξονας 3: Τοπική Ανάπτυξη και Οικονομία

Δείκτες Μέτρησης Στόχων των Μέτρων 3.1, 3.2, 3.3, 3.4	Ονομασία Δείκτη	Είδος Δείκτη
Μέτρο: 3.1 - Ανεργία-Απασχόληση		
Γενικός Δείκτης Μέτρου	Πόροι (ανθρώπινοι, υλικά, εξοπλισμός κ.λπ. δαπάνες) που θα χρησιμοποιηθούν για κάθε δράση του μέτρου ξεχωριστά	Εισροών
3.1.1. Δημιουργία και στελέχωση δομής για την Επιχειρηματικότητα και εκπαίδευση των εργαζομένων	Αριθμός δομών επιχειρηματικότητας που θα δημιουργηθούν	Εκροών
	Αριθμός επιχειρήσεων που θα υποστηριχθούν	Εκροών
3.1.2. Εφαρμογή στοχευμένων δράσεων για τις πληθυσμιακές ομάδες που αντιμετωπίζουν αυξημένα προβλήματα	Αριθμός προγραμμάτων πρόωθησης της απασχόλησης που θα υλοποιηθούν	Εκροών
	Αριθμός ανέργων που θα ωφεληθούν	Εκροών
	Ποσοστό των ανέργων που θα ωφεληθούν	Αποτελέσματος
	Ποσοστό των επιχειρήσεων που θα υποστηριχθούν	Αποτελέσματος
3.1.3. Αξιοποίηση των καλλιεργήσιμων εκτάσεων του δήμου από τους πολίτες	Μέτρα καλλιεργήσιμης έκτασης του δήμου που θα αξιοποιηθούν	Εκροών
	Αριθμός πολιτών που θα ωφεληθεί από τη δημοτική καλλιεργήσιμη γη	Εκροών
3.1.4. Ανάπτυξη συνεργασιών με εξειδικευμένους φορείς για την αύξηση της ανταγωνιστικότητας και της επιχειρηματικότητας στον αγροτικό τομέα του δήμου	Αριθμός προγραμμάτων εκπαίδευσης και καθοδήγησης της Αγροτικής Επιχειρηματικότητας που θα υλοποιηθούν	Εκροών
	Αριθμός συνεργασιών με φορείς της επιχειρηματικότητας που θα αναπτυχθούν	Εκροών
	Ποσοστό πολιτών που θα συμμετέχουν στη δράση	Αποτελέσματος
	Ποσοστό γης που θα αξιοποιηθεί	Αποτελέσματος

Άξονας 1: Φυσικό Περιβάλλον και Ποιότητα Ζωής

Δείκτες Μέτρησης Στόχων των Μέτρων 1.1, 1.2, 1.3, 1.4	Ονομασία Δείκτη	Είδος Δείκτη
Μέτρο: 3.2 - Εναλλακτικός τουρισμός		
Γενικός Δείκτης Μέτρου	Πόροι (ανθρώπινοι, υλικά, εξοπλισμός κ.λπ. δαπάνες) που θα χρησιμοποιηθούν για κάθε δράση του μέτρου ξεχωριστά	Εισροών
3.2.1. Εκπόνηση master/action plan για την ανάπτυξη του τουρισμού	Αριθμός σχεδίων master plan για την ανάπτυξη του τουρισμού που θα εκπονηθούν	Εκροών
	Αριθμός έργων και δράσεων του τουριστικού master plan που θα υλοποιηθούν σε σχέση με αυτά που προγραμματίστηκαν	Αποτελέσματος
3.2.2. Δράσεις ενημέρωσης, πληροφόρησης και ευαισθητοποίησης για τα ιδιαίτερα φυσικά χαρακτηριστικά και τα πολιτισμικά στοιχεία της που την καθιστούν ως πόλο έλξης ημερήσιων επισκεπτών	Αριθμός εκδηλώσεων δικτύωσης και ενημέρωσης που θα αναπτυχθούν για την ανάπτυξη του εναλλακτικού τουρισμού	Εκροών
	Ποσοστό συμμετοχής πληθυσμού των τοπικών κοινοτήτων	Αποτελέσματος
3.2.3. Έργα υποδομής και μέτρα πολιτικής που βελτιώνουν την ελκυστικότητα της περιοχής ως τόπος εστίασης και αναψυχής, κέντρο παροχής πολιτιστικών και αθλητικών δραστηριοτήτων	Αριθμός σημείων τουριστικού ενδιαφέροντος που θα αναδειχθούν και θα σημανθούν	Εκροών
	Ποσοστό έργων και μέτρων που θα υλοποιηθούν σε σχέση με τα προγραμματισθέντα	Αποτελέσματος
Μέτρο: 3.3 - Τοπική επιχειρηματικότητα		
Γενικός Δείκτης Μέτρου	Πόροι (ανθρώπινοι, υλικά, εξοπλισμός κ.λπ. δαπάνες) που θα χρησιμοποιηθούν για κάθε δράση του μέτρου ξεχωριστά	Εισροών
3.3.1. Ενίσχυση του τοπικού αγροτικού προϊόντος αξιοποίηση συγκριτικών πλεονεκτημάτων	Αριθμός μελετών που θα εκπονηθούν για τον εντοπισμό των κατάλληλων γεωργικών ειδών προς καλλιέργεια	Εκροών
	Ποσοστό δράσεων που θα εφαρμοστούν	Αποτελέσματος
3.3.2. Προώθηση καινοτόμων δράσεων προγραμματισμού, συντονισμού και αποτελεσματικής εφαρμογής μέτρων για την ενίσχυση της	Αριθμός Portal που θα δημιουργηθούν για την υποστήριξη των τοπικών επιχειρήσεων	Εκροών

Άξονας 1: Φυσικό Περιβάλλον και Ποιότητα Ζωής

Δείκτες Μέτρησης Στόχων των Μέτρων 1.1, 1.2, 1.3, 1.4	Ονομασία Δείκτη	Είδος Δείκτη
επιχειρηματικότητας	Αριθμός των επιχειρήσεων που θα ωφεληθούν από το Portal	Εκροών
	Ποσοστό ωφελουμένων επιχειρήσεων	Αποτελέσματος
3.3.3. Δράσεις ενημέρωσης, πληροφόρησης και υποστήριξης της επιχειρηματικότητας για τις νέες ευέλικτες μορφές επιχειρηματικότητας	Αριθμός εκδηλώσεων που θα υλοποιηθούν για την ενίσχυση της επιχειρηματικότητας και της κοινωνικής επιχειρηματικότητας	Εκροών
	Αριθμός ωφελουμένων από τις εκδηλώσεις για την ενίσχυση της επιχειρηματικότητας και της κοινωνικής επιχειρηματικότητας	Εκροών
	Ποσοστό ωφελουμένων επιχειρήσεων και επιχειρηματιών που θα ωφεληθούν από τις δράσεις	Αποτελέσματος
Μέτρο 3.4 - Καινοτόμες δράσεις ανάπτυξης της οικονομικής και επιχειρηματικής δραστηριότητας		
Γενικός Δείκτης Μέτρου	Πόροι (ανθρώπινοι, υλικά, εξοπλισμός κ.λπ. δαπάνες) που θα χρησιμοποιηθούν για κάθε δράση του μέτρου ξεχωριστά	Εισροών
3.4.1. Συνεργασία και δικτύωση με φορείς καινοτομίας και επιχειρηματικότητας για την ενίσχυση της επιχειρηματικής δραστηριότητας	Αριθμός νέων συνεργασιών που θα αναπτυχθούν με φορείς (πανεπιστήμια, ινστιτούτα, επιμελητήρια κ.λπ.) για την ενίσχυση της καινοτομίας, της επιχειρηματικότητας και της απασχόλησης	Εκροών
	Ποσοστό νέων συνεργασιών που θα αναπτυχθούν σε σχέση με το σύνολο των αρχικώς στοχευόμενων	Αποτελέσματος
3.4.2. Συνεργασία και ανταλλαγή πρακτικών με δήμους και οικονομικούς – αναπτυξιακούς φορείς (επιμελητήρια αναπτυξιακά ερευνητικά κέντρα) χωρών της Ε.Ε.	Αριθμός διακρατικών συνεργασιών και ανταλλαγές καλών πρακτικών που θα υλοποιηθούν για την ανάπτυξη της τοπικής οικονομίας	Εκροών
	Αριθμός καλών πρακτικών από τις διακρατικές συνεργασίες που θα υλοποιηθούν	Εκροών

Άξονας 1: Φυσικό Περιβάλλον και Ποιότητα Ζωής

Δείκτες Μέτρησης Στόχων των Μέτρων 1.1, 1.2, 1.3, 1.4	Ονομασία Δείκτη	Είδος Δείκτη
	Ποσοστό καλών πρακτικών που θα ενσωματωθούν στη λειτουργία των υπηρεσιών του δήμου	Αποτελέσματος

Άξονας 4: Βελτίωση της Διοικητικής Ικανότητας του Δήμου

Δείκτες Μέτρησης Στόχων των Μέτρων 4.1, 4.2, 4.3, 4.4, 4.5, 4.6, 4.7	Ονομασία Δείκτη	Είδος Δείκτη
Μέτρο 4.1: Σύγχρονες μορφές μανάτζμεντ- ποιότητα - εξωστρέφεια		
Γενικός Δείκτης Μέτρου	Πόροι (ανθρώπινοι, υλικά, εξοπλισμός κ.λπ. δαπάνες) που θα χρησιμοποιηθούν για κάθε δράση του μέτρου ξεχωριστά	Εισροών
4.1.1. Οργανωτικός εκσυγχρονισμός και αναδιοργάνωση του δήμου ως δημόσια οργάνωση	Αριθμός οργανωτικών αλλαγών που θα υλοποιηθούν	Εκροών
	Αριθμός οργανωτικών δομών ποιότητας, επιχειρησιακού σχεδιασμού και αποδοτικότητας που θα δημιουργηθούν	Εκροών
	Αριθμός επιχειρησιακών προτύπων που θα εφαρμοστούν	Εκροών
	Ποσοστό εσωτερικών διαδικασιών που θα τυποποιηθούν	Αποτελέσματος
4.1.2. Συνεχής μέτρηση, παρακολούθηση και βελτίωση της αποτελεσματικότητας του παραγόμενου έργου	Αριθμός μοντέλων ολικής ποιότητας που θα εφαρμοστούν	Εκροών
	Αριθμός μέτρων βελτίωσης που θα εφαρμοστούν	Εκροών
	Ποσοστό της αποδοτικότητας του παραγόμενου έργου των μονάδων που θα βελτιωθεί	Αποτελέσματος
	Αριθμός οργανωτικών μονάδων που θα βελτιωθούν	Εκροών
	Αριθμός μοντέλων διοίκησης μέσω στόχων που θα	Εκροών

Άξονας 1: Φυσικό Περιβάλλον και Ποιότητα Ζωής

Δείκτες Μέτρησης Στόχων των Μέτρων 1.1, 1.2, 1.3, 1.4	Ονομασία Δείκτη	Είδος Δείκτη
	εφαρμοστούν	
	Ποσοστό επιχειρησιακών στόχων που θα επιτευχθούν	Αποτελέσματος
	Ποσοστό κάλυψης περιγραμμάτων θέσεων εργασίας που θα εφαρμοστούν	Αποτελέσματος
4.1.3. Βελτίωση της εξυπηρέτησης, της συνεργασίας και της επικοινωνίας με τον πολίτη	Ολοκλήρωση έκδοσης οδηγού του δημότη που θα εκδοθεί	Εκρών
	Ποσοστό πολιτών που θα παραλάβουν τον οδηγό του δημότη	Αποτελέσματος
4.1.4. Ανάπτυξη ομαδικής και εσωτερικής διαύπηρεσιακής συνεργασίας μεταξύ των υπηρεσιών	Εισαγωγή συντονιστικού μηχανισμού των Διευθύνσεων του δήμου που θα δημιουργηθούν	Εκρών
	Αριθμός συντονιστικών συναντήσεων των Διευθυντών του δήμου που θα υλοποιηθούν	Αποτελέσματος
	Ποσοστό επίλυσης θεμάτων που θα επιτευχθεί από τις συντονιστικές συναντήσεις της ανώτερης ηγεσίας του δήμου	Αποτελέσματος
4.1.5. Συντονισμός και συνεργασία με άλλους δημόσιους, τοπικούς, υπερτοπικούς και εθνικούς φορείς που εμπλέκονται σε αναπτυξιακές και προγραμματικές διαδικασίες	Αριθμός των συνεργασιών που θα αναπτυχθούν με άλλους δημόσιους τοπικούς, υπερτοπικούς και εθνικούς και διεθνείς φορείς που θα αναπτυχθούν	Εκρών
	Αριθμός των ωφελειών που θα προκύψουν από τις συνεργασίες με τους δημόσιους φορείς	Αποτελέσματος
	Αριθμός των υπηρεσιών που θα συμμετέχουν στις συνεργασίες με τους δημόσιους φορείς	Εκρών
4.1.6. Διεθνείς συνεργασίες σε θέματα ανταλλαγής τεχνογνωσίας και καλών διοικητικών πρακτικών – αξιοποίηση σχετικών χρηματοδοτικών προγραμμάτων ΕΣΠΑ	Αριθμός διεθνών συνεργασιών που θα υλοποιηθούν	Εκρών
	Αριθμός των καλών πρακτικών δημόσιου management που θα εφαρμοστούν σε σχέση με τις διεθνείς συνεργασίες που θα αναπτυχθούν	Αποτελέσματος

Άξονας 1: Φυσικό Περιβάλλον και Ποιότητα Ζωής

Δείκτες Μέτρησης Στόχων των Μέτρων 1.1, 1.2, 1.3, 1.4	Ονομασία Δείκτη	Είδος Δείκτη
Μέτρο 4.2: Επιμόρφωση - Κατάρτιση		
Γενικός Δείκτης Μέτρου	Πόροι (ανθρώπινοι, υλικά, εξοπλισμός κ.λπ. δαπάνες) που θα χρησιμοποιηθούν για κάθε δράση του μέτρου ξεχωριστά	Εισροών
4.2.1. Εισαγωγή λειτουργιών διαρκούς ποιοτικής επιμόρφωσης των αιρετών και του προσωπικού	Αριθμός προγραμμάτων εσωτερικής επιμόρφωσης που θα υλοποιηθούν	Εκροών
	Αριθμός υπαλλήλων και αιρετών του δήμου που θα επιμορφωθούν	Εκροών
	Ποσοστό βελτίωσης της αποδοτικότητας των υπηρεσιών του δήμου τα στελέχη των οποίων θα επιμορφωθούν	Αποτελέσματος
4.2.2. Εξωστρεφής δράση, ανάπτυξη συνεργασιών με έγκριτους επιμορφωτικούς φορείς του δημόσιου τομέα	Αριθμός συνεργασιών που θα αναπτυχθούν με επιμορφωτικούς φορείς	Εκροών
	Αριθμός των στελεχών του ανθρώπινου δυναμικού του δήμου που θα ενταχθεί στις επιμορφωτικές καταρτίσεις σε σχέση με τις συνεργασίες που θα αναπτυχθούν	Αποτελέσματος
Μέτρο 4.3: Ηλεκτρονική Διακυβέρνηση – Τεχνολογίες Πληροφορίας και Επικοινωνιών (ΤΠΕ) – Ψηφιακός Δήμος		
Γενικός Δείκτης Μέτρου	Πόροι (ανθρώπινοι, υλικά, εξοπλισμός κ.λπ. δαπάνες) που θα χρησιμοποιηθούν για κάθε δράση του μέτρου ξεχωριστά	Εισροών
4.3.1. Διαρκής αναβάθμιση και συντήρηση του υλικοτεχνικού εξοπλισμού ΤΠΕ του Δήμου	Αριθμός υλικού εξοπλισμού ΤΠΕ που θα αγοραστεί	Εισροών
	Αριθμός χρηστών του εξοπλισμού ΤΠΕ	Εκροών
	Ποσοστό διαδικασιών που θα εφαρμοστούν με τον εξοπλισμό ΤΠΕ	Αποτελέσματος

Άξονας 1: Φυσικό Περιβάλλον και Ποιότητα Ζωής

Δείκτες Μέτρησης Στόχων των Μέτρων 1.1, 1.2, 1.3, 1.4	Ονομασία Δείκτη	Είδος Δείκτη
	Αριθμός εξοπλισμού φωτοαντιγραφικών μηχανημάτων που θα αγοραστούν	Εισροών
	Αριθμός Μηχανημάτων γραφείου που θα συντηρηθούν	Εκροών
	Ποσοστό χρηστών των μηχανημάτων που θα συντηρηθούν	Αποτελέσματος
4.3.2. Διαρκής εκσυγχρονισμός των εφαρμογών που χρησιμοποιούνται για τη λειτουργία του Δήμου και την εξυπηρέτηση του πολίτη	Αριθμός συστημάτων ΤΠΕ και λογισμικού που θα αγοραστεί	Εισροών
	Αριθμός χρηστών των συστημάτων ΤΠΕ και λογισμικού	Εκροών
	Ποσοστό διαδικασιών που θα εφαρμοστούν με τα συστήματα ΤΠΕ και λογισμικού	Αποτελέσματος
	Αριθμός των συστημάτων ΤΠΕ και λογισμικού που θα αναβαθμιστούν	Εκροών
	Ποσοστό των χρηστών που θα χρησιμοποιήσουν τα αναβαθμισμένα συστήματα ΤΠΕ	Αποτελέσματος
4.3.3. Διαρκής επέκταση, αναβάθμιση και συντήρηση του Δημοτικού Ασύρματου Δικτύου Wi-Fi που παρέχεται στους πολίτες	Αριθμός δικτύων WiFi που θα συντηρηθεί – αναβαθμιστεί	Εκροών
	Έκταση/αριθμός των περιοχών που θα εξυπηρετηθούν από τα αναβαθμισμένα ασύρματα δίκτυα WiFi	Αποτελέσματος
	Αριθμός χρηστών των δικτύων WiFi/αριθμός των δικτύων	Αποτελέσματος
4.3.4. Εξοικονόμηση, χρόνου, χώρου και παροχή πολλαπλών ηλεκτρονικών υπηρεσιών στους πολίτες	Αριθμός αρχείων που θα ψηφιοποιηθούν	Εκροών
4.3.5. Προώθηση της Καινοτομίας και της Ηλεκτρονικής Διακυβέρνησης στη	Χρόνος που θα εξοικονομηθεί από τη χρήση του	Αποτελέσματος

Άξονας 1: Φυσικό Περιβάλλον και Ποιότητα Ζωής

Δείκτες Μέτρησης Στόχων των Μέτρων 1.1, 1.2, 1.3, 1.4	Ονομασία Δείκτη	Είδος Δείκτη
Διοικητική Μεταρρύθμιση και στις Υπηρεσίες Έξυπνης Πόλης 4.3.6. Προώθηση της Εξοικονόμησης Ενέργειας σε Δημοτικά κτίρια και εγκαταστάσεις	ψηφιοποιημένου αρχείου	
	Χώρος που θα εξοικονομηθεί από την ψηφιοποίηση του αρχείου	Αποτελέσματος
	Αριθμός καινοτομιών που θα εφαρμοστούν	Εκροών
	Αριθμός των υπαλλήλων που θα ενσωματώσουν τις καινοτομίες	Αποτελέσματος
	Αριθμός των υπηρεσιών που θα χρησιμοποιήσουν τις καινοτομίες	Αποτελέσματος
	Αριθμός των πολιτών που θα εφαρμόσουν τις καινοτομίες	Αποτελέσματος
Μέτρο 4.4: Προετοιμασία του δήμου για τη μέγιστη απορρόφηση χρηματοδοτήσεων της 5ης ΠΠ		
Γενικός Δείκτης Μέτρου	Πόροι (ανθρώπινοι, υλικά, εξοπλισμός κ.λπ. δαπάνες) που θα χρησιμοποιηθούν για κάθε δράση του μέτρου ξεχωριστά	Εισροών
4.4.1. Ετοιμότητα του δήμου για την μεγιστοποίηση της απορρόφησης των χρηματοδοτήσεων της 5ης Προγραμματικής Περιόδου 2014-2020)	Αριθμός στρατηγικών σχεδίων για την 5 ^η Προγραμματική Περίοδο που θα εκπονηθούν	Εκροών
	Αριθμός δράσεων του στρατηγικού σχεδίου της 5 ^{ης} ΠΠ που θα χρηματοδοτηθούν σε σχέση με τα στρατηγικά σχέδια που θα εκπονηθούν	Αποτελέσματος
4.4.2. Ανάπτυξη νέων και επικαιροποίηση των υφιστάμενων θεματικών σχεδίων δράσης (ΣΔΑΕ, ΤΣΔΑ) με σύνδεση των αναγκών του εσωτερικού και εξωτερικού περιβάλλοντος του δήμου με τα χρηματοδοτικά εργαλεία 2014-2020 με παράλληλη αξιοποίηση των συγκριτικών του	Αριθμός ΣΔΑΕ που θα αναθεωρηθούν	Εκροών
	Αριθμός δράσεων εξοικονόμησης ενέργειας που θα υλοποιηθούν σε σχέση με τα προγραμματισθέντα στο ΣΔΑΕ	Αποτελέσματος

Άξονας 1: Φυσικό Περιβάλλον και Ποιότητα Ζωής

Δείκτες Μέτρησης Στόχων των Μέτρων 1.1, 1.2, 1.3, 1.4	Ονομασία Δείκτη	Είδος Δείκτη
πλεονεκτημάτων	Ποσοστό εξοικονόμησης της ενέργειας που θα επιτευχθεί	Αποτελέσματος
	Αριθμός ΣΣΚΦ που θα υλοποιηθούν	Εκρών
	Αριθμός κοινωνικών δομών που θα δημιουργηθούν από το ΣΣΚΦ σε σχέση με τα προγραμματισθέντα στο ΣΣΚΦ	Αποτελέσματος
	Ποσοστό ωφελουμένων της τοπικής κοινωνίας από το ΣΣΚΦ	Αποτελέσματος
	Αριθμός ΣΣΒΑΚ που θα εκπονηθούν	Εκρών
	Αριθμός παρεμβάσεων αστικής κινητικότητας που θα υλοποιηθούν από προτάσεις του ΣΣΒΑΚ	Αποτελέσματος
	Αριθμός ΤΣΔΑ που θα επικαιροποιηθεί	Εκρών
	Αριθμός δράσεων που θα υλοποιηθούν μέσω ΤΣΔΑ	Αποτελέσματος
	Ποσοστό στόχου του ΤΣΔΑ που θα επιτευχθεί από τη μείωση των παραγόμενων αποβλήτων εντός της δημοτικής επικράτειας	Αποτελέσματος
	Αριθμός ΣΣΕΕ που θα εκπονηθούν	Εκρών
	Αριθμός Στρατηγικών σχεδίων για την ανάδειξη του ορεινού όγκου του Χορτιάτη που θα εκπονηθούν	Εκρών
	Αριθμός Έργων ανάδειξης του ορεινού όγκου του Χορτιάτη που θα υλοποιηθούν σε σχέση με τα προγραμματισθέντα	Αποτελέσματος
	Έκταση επεμβάσεων σε δασικές εκτάσεις (στρέμματα)	Εκρών

Άξονας 1: Φυσικό Περιβάλλον και Ποιότητα Ζωής

Δείκτες Μέτρησης Στόχων των Μέτρων 1.1, 1.2, 1.3, 1.4	Ονομασία Δείκτη	Είδος Δείκτη
Μέτρο 4.5: Οικονομική Διαχείριση		
Γενικός Δείκτης Μέτρου	Πόροι (ανθρώπινοι, υλικά, εξοπλισμός κ.λπ. δαπάνες) που θα χρησιμοποιηθούν για κάθε δράση του μέτρου ξεχωριστά	Εισροών
4.5.1. Εφαρμογή συστημάτων παρακολούθησης του προϋπολογισμού και της στοχοθεσίας του ΟΠΔ	Αριθμός τριμηνιαίων ελέγχων του Π/Υ που εκτελούνται	Εκροών
4.5.2. Ορθολογικοποίηση της κατανομής των οικονομικών πόρων	Αριθμός σχεδίων στο μεσοπρόθεσμο πλαίσιο Δημοσιονομικής στρατηγικής 2016-2019 που εκπονούνται	Εκροών
	Αριθμός των παρεχόμενων ανταποδοτικών υπηρεσιών που κοστολογούνται	Εκροών
	Ποσοστό των ανταποδοτικών υπηρεσιών που κοστολογούνται επί του αριθμού	Αποτελέσματος
4.5.3. Εκπόνηση μελέτης για την αύξηση εσόδων από εκμετάλλευση - αξιοποίηση της δημοτικής περιουσίας	Ποσοστό αξιοποίησης της δημοτικής περιουσίας	Αποτελέσματος
Μέτρο 4.6: Συμμετοχικές Διαδικασίες – Διαβούλευση		
Γενικός Δείκτης Μέτρου	Πόροι (ανθρώπινοι, υλικά, εξοπλισμός κ.λπ. δαπάνες) που θα χρησιμοποιηθούν για κάθε δράση του μέτρου ξεχωριστά	Εισροών
4.6.1. Ανάπτυξη μηχανισμών κοινής δράσης στην αντιμετώπιση των προβλημάτων της τοπικής κοινωνίας με συμμετοχικές εξωστρεφείς διαδικασίες με πολίτες και φορείς	Αριθμός εφαρμογών Ηλεκτρονικής Διαβούλευσης που θα εισαχθούν	Εκροών
	Αριθμός θεμάτων Ηλεκτρονικής διαβούλευσης που θα εισαχθούν	Εκροών
	Αριθμός πολιτών που θα συμμετέχουν στην ηλεκτρονική διαβούλευση	Εκροών

Άξονας 1: Φυσικό Περιβάλλον και Ποιότητα Ζωής

Δείκτες Μέτρησης Στόχων των Μέτρων 1.1, 1.2, 1.3, 1.4	Ονομασία Δείκτη	Είδος Δείκτη
	Ποσοστό συμμετοχής πολιτών που θα συμμετέχουν	Αποτελέσματος
4.6.2. Ενθάρρυνση του εθελοντισμού	Αριθμός εκδηλώσεων για τον ενεργό πολίτη που θα υλοποιηθούν	Εκροών
	Αριθμός των πολιτών που θα συμμετέχουν στις εθελοντικές δράσεις	Εκροών
	Ποσοστό των πολιτών που θα συμμετέχουν στις εθελοντικές δράσεις	Αποτελέσματος
Μέτρο 4.7: Πολιτική Προστασία – Διαχείριση κρίσεων		
Γενικός Δείκτης Μέτρου	Πόροι (ανθρώπινοι, υλικά, εξοπλισμός κ.λπ. δαπάνες) που θα χρησιμοποιηθούν για κάθε δράση του μέτρου ξεχωριστά	Εισροών
4.7.1. Ετοιμότητα του δήμου και των υπηρεσιών για την αντιμετώπιση κρίσεων από φυσικά φαινόμενα (πυρκαγιές, πλημμύρες, σεισμοί) αλλά και κοινωνικές καταστάσεις λόγω της οικονομικής κρίσης	Αριθμός σχεδίων πολιτικής δράσης που θα εκπονηθούν	Εκροών
	Αριθμός των υπηρεσιών που θα συμμετέχουν στην εκπόνηση του σχεδίου	Εκροών
4.7.2. Συντονισμός δράσης όλων των εμπλεκόμενων τοπικών φορέων πολιτικής προστασίας	Αριθμός δράσεων προετοιμασίας του δικτύου πολιτικής προστασίας που θα δημιουργηθεί	Εκροών
	Αριθμός των φορέων που θα συμμετέχουν στο δίκτυο	Αποτελέσματος

7.5. Αξιολόγηση και Αναθεώρηση του Επιχειρησιακού Προγράμματος

Μετά την οριστική έγκριση του επιχειρησιακού προγράμματος θα οριστεί επιτροπή παρακολούθησης, η οποία σε συνεργασία με τις αρμόδιες υπηρεσίες θα ορίσει τις τιμές βάσης των δεικτών παρακολούθησης. Η ίδια επιτροπή θα καθορίσει το πλάνο παρακολούθησης, καθώς τα πιθανά αναγκαία προληπτικά μέτρα εφαρμογής του σχεδίου, συνεπικουρώντας στο έργο της εκτελεστικής επιτροπής, η οποία έχει και την αποκλειστική αρμοδιότητα παρακολούθησης της πορείας υλοποίησης του προγράμματος.

Προκειμένου να αποφευχθούν τα «λάθη του παρελθόντος» και με στόχο τη διευκόλυνση της παρακολούθησης του ΕΠ μέσα στο δήμο, αμέσως μετά το πέρας της κατάρτισης του ΕΠ θα αναπτυχθούν οι παρακάτω δύο υποστηρικτικές δράσεις:

α) διανομή μέσα στις οργανικές μονάδες εκλαϊκευμένου «**Οδηγού Υλοποίησης του ΕΠ του Δήμου Πυλαίας - Χορτιάτη**» που θα περιλαμβάνει τρόπους και παραδείγματα υλοποίησης των δράσεων, επίτευξης και μέτρησης των στόχων με χρήση δεικτών

β) διοργάνωση **εσωτερικού εργαστηρίου** κατά το οποίο θα παρουσιαστούν ο σκοπός, οι στόχοι, τα μέτρα και οι δράσεις του ΕΠ. Με τον τρόπο αυτό θα γίνει μια αρχή για την εφαρμογή του ΕΠ και οι υπηρεσίες θα εξοικειωθούν εξ αρχής με τους στόχους και τις δράσεις του και θα συνεργαστούν για την επιτυχή υλοποίηση του.

Για τη συνολική παρακολούθηση του επιχειρησιακού προγράμματος θα συνταχθούν περιοδικές εκθέσεις, οι οποίες θα υποβληθούν στο Δημοτικό Συμβούλιο. Συνολικά θα απαιτηθούν δύο εκθέσεις, η πρώτη με την ολοκλήρωση του απολογισμού του τρίτου έτους της δημοτικής περιόδου και η δεύτερη κατά το τελευταίο δίμηνο της δημοτικής περιόδου.

Οι εκθέσεις θα υποβληθούν αρχικά στην Εκτελεστική Επιτροπή, η οποία θα τις εισηγηθεί στο Δημοτικό Συμβούλιο για συζήτηση και λήψη σχετικής απόφασης.

Η αναθεώρηση του Επιχειρησιακού Προγράμματος, εφόσον απαιτείται, θα πραγματοποιηθεί με την ολοκλήρωση του απολογισμού του τρίτου έτους της δημοτικής περιόδου, σε αντιστοιχία με ευρήματα και προτάσεις της σχετικής έκθεσης αξιολόγησης.

8. ΣΥΓΚΕΝΤΡΩΤΙΚΟΙ ΠΙΝΑΚΕΣ ΤΟΥ Ε.Π.

Άξονας Προτεραιότητας ΕΠ Δήμου 1: Περιβάλλον και Ποιότητα Ζωής

Στρατηγικός Στόχος: «Δήμος παρών στην καθημερινότητα, στο περιβάλλον, στην ποιότητα ζωής»

Στόχοι Μέτρου 1.1	Δράσεις - Έργα	Δημ. Ενότη./ Κοινότη.	Είδος	Νέα/ Συνεχιζ.	Επίπεδο Ωριμότη.	Ενδεικτικός Π/Υ	Κατανομή προϋπολογισμού ανά έτος				Πόροι Χρηματοδότησης		Προτεραιότητα	Εμπλεκόμενες υπηρεσίες		
							2016	2017	2018	2019	Ιδίοι	ΕΣΠΑ & Λοιπά		Κύρια	Δευτερ.	
Μέτρο 1.1: Φυσικό περιβάλλον - πράσινο - αισθητική																
1.1.1. Εξοικονόμηση ενέργειας, βελτίωση μικροκλίματος, προώθηση των Ανανεώσιμων Πηγών Ενέργειας	1.1.1.1	Δράσεις εξοικονόμησης ενέργειας (ΕΞΕ) και έργων αξιοποίησης Ανανεώσιμων Πηγών Ενέργειας (ΑΠΕ) σε υφιστάμενα σχολικά κτίρια (3ο & 6ο Νηπιαγωγείο Πυλαίας και 2ο Νηπιαγωγείο Πανοράματος)	ΔΕ Πυλαίας Πανόραμα	Δράση Έργο Μελέτη	N	Υψηλό	235.000	0	235.000	0	0	✓	1	ΔΤΥ		
	1.1.1.2	Εξοικονόμηση ενέργειας σχολείων ΔΕ Χορτιάτη" (Δημοτικό Φιλύρου και Δημοτικό Ασβεστοχωρίου)	ΔΚ Ασβ/ρι Φίλυρο	Δράση Έργο Μελέτη	N	Μεσαίο	400.000	0	400.000	0	0	✓	1	ΔΤΥ		
	1.1.1.3	Εξοικονόμηση ενέργειας «αθλητικών κέντρων»	ΔΕ Πυλαίας Πανόραμα	Δράση Έργο Μελέτη	N	Μεσαίο	500.000	0	500.000	0	0	✓	1	ΔΤΥ		

Στόχοι Μέτρου 1.1	Δράσεις - Έργα		Δημ. Ενότ./ Κοινότη.	Είδος	Νέα/ Συνεχιζ.	Επίπεδο Ωριμότη.	Ενδεικτικός Π/Υ	Κατανομή προϋπολογισμού ανά έτος				Πόροι Χρηματοδότησης		Προτεραιότητα	Εμπλεκόμενες υπηρεσίες	
								2016	2017	2018	2019	Ιδίοι	ΕΣΠΑ & Λοιπά		Κύρια	Δευτερ.
	1.1.1.4	Ενεργειακές επιθεωρήσεις και προτάσεις-συστάσεις για την ενεργειακή αναβάθμιση των Δημοτικών κτιρίων Δήμου Πυλαίας-Χορτιάτη	Δήμος	Δράση Έργο Μελέτη Προμήθ	Σ	Μεσαίο	40.000	10.000	10.000	10.000	10.000	✓	1	ΔΤΥ		
	1.1.1.5	Φωτοτεχνικές μελέτες και σταδιακή αντικατάσταση όλων των υφιστάμενων λαμπτήρων με νέους αποδοτικότερους	Δήμος	Δράση Έργο Μελέτη Προμήθ	Ν	Μεσαίο	165.000	0	0	165.000	0	✓	1	ΔΤΥ		
	1.1.1.6	Εγκατάσταση φωτοβολταϊκών στις στέγες δημοτικών κτιρίων	Δήμος	Δράση Έργο Μελέτη Προμήθ	Ν	Μεσαίο	200.000	0	100.000	100.000	0	✓	2	ΔΤΥ		
1.1.2. Περιαστική αναβάθμιση με την αποκατάσταση του τοπίου – ανάδειξη πολιτιστικής κληρονομιάς	1.1.2.1	Ανάδειξη διαδρομής στο δάσος του Χορτιάτη από τον οικισμό μέχρι τα παγοποιεία	Δήμος	Έργο	Ν	Υψηλό	215.000	0	100.000	115.000	0	✓	1	ΔΤΥ		
	1.1.2.2	Ανάδειξη, διαμόρφωση υπαίθριων χώρων αναψυχής και περιπάτου στον ορεινό όγκο του Χορτιάτη	ΔΚ Χορτιάτη	Έργο Μελέτη Προμήθ	Ν	Αρχικό	600.000	0	200.000	400.000	0	✓	1	ΔΤΥ		

Στόχοι Μέτρου 1.1	Δράσεις - Έργα		Δημ. Ενός./ Κοινός.	Είδος	Νέα/ Συνεχιζ.	Επίπεδο Ωρμότη.	Ενδεικτικός Π/Υ	Κατανομή προϋπολογισμού ανά έτος				Πόροι Χρηματοδότησης		Προτεραιότητα	Εμπλεκόμενες υπηρεσίες	
								2016	2017	2018	2019	Ιδίοι	ΕΣΠΑ & Λοιπά		Κύρια	Δευτερ.
1.1.3. Αποκατάσταση και ανάδειξη του ανενεργού βιομηχανικού αποθέματος – κληρονομιάς	1.1.3.1	Αποκατάσταση και ανάπλαση των χώρων των λατομείων Δ.Ε. Χορτιάτη	Δήμος	Έργο	N	Χαμηλό	278.200	0	128.200	150.000	0	v	1	ΔΤΥ		
1.1.4. Αστική αναβάθμιση με προστασία και ανάδειξη του φυσικού περιβάλλοντος	1.1.4.1	Ανάπλαση δασικής περιοχής λόφου Ανάληψης Πανοράματος	ΔΕ Πανόραμα	Δράση Έργο Μελέτη Προμήθ	N	Υψηλό Πρ.Σύμβ. με Δασαρχείο	490.000	0	0	290.000	200.000	v	1	ΔΤΥ		
						Σύνολο M1.1	3.123.200	10.000	1.673.200	1.230.000	210.000					

Στόχοι Μέτρου 1.2	Δράσεις - Έργα	Δημοτ. Ενότη./ Κοινότη.	Είδος	Νέα/ Συνεχίζ	Επίπεδο Ωριμότη.	Ενδεικτικός ΠΥ	Κατανομή προϋπολογισμού ανά έτος				Πόροι Χρηματοδότησης		Προτεραιότητα	Εμπλεκόμενες υπηρεσίες		
							2016	2017	2018	2019	Ιδίοι	ΕΣΠΑ & Λοιπά		Κύρια	Δευτερ./Εξωτ.	
Μέτρο 1.2: Δομημένο περιβάλλον - οικιστική ανάπτυξη																
1.2.1. Δημιουργία βασικών σχολικών υποδομών	1.2.1.1	1ο 12θέσιο Ολοήμερο Δημοτικό Σχολείο Εξοχής	Δήμος	Έργο Μελέτη Προμήθ	N	Υψηλό	4.250.000	0	2.000.000	1.500.000	750.000		✓	1	ΔΤΥ	
	1.2.1.2	4ο Δημοτικό Σχολείο Πυλαίας	ΔΕ Πυλαίας	Μελέτη Έργο	N	Αρχικό Μελέτες	500.000	0	300.000	200.000	0		✓	3	ΔΤΥ	
	1.2.1.3	Κατασκευή 7ου Νηπιαγωγείου Πυλαίας	ΔΕ Πυλαίας	Μελέτη Έργο	N	Αρχικό Μελέτες	500.000	0	0	250.000	250.000		✓	3	ΔΤΥ	
	1.2.1.4	2ο 9θέσιο Δημοτικό Σχολείο Φιλύρου	Δήμος	Έργο	N	Υψηλό	3.500.000	500.000	1.500.000	1.500.000	0		✓	1	ΔΤΥ	
1.2.2. Ανάπλαση - αναβάθμιση του αστικού περιβάλλοντος & του δομημένου χώρου/ιστού	1.2.2.1	Ανάπλαση οδού Κομνηνών Δ.Ε. Πανοράματος	ΔΕ Πανοράμα	Έργο Μελέτη Προμήθ	N	Μεσαίο	1.000.000	0	300.000	400.000	300.000		✓	2	ΔΤΥ	
	1.2.2.2	Ανάπλαση της συμβολής των οδών Κομνηνών με Αναλήψεως στη Δ.Ε. Πανοράματος	ΔΕ Πανοράμα	Έργο Μελέτη Προμήθ	N	Αρχικό Μελέτες	50.000	0	50.000	0	0		✓	3	ΔΤΥ	
	1.2.2.3	Αναβάθμιση οδού 17ης Νοέμβρη στη Δ.Ε. Πυλαίας	ΔΕ Πυλαίας	Έργο	N	Μεσαίο Μελέτες	700.000	0	0	0	700.000		✓	3	ΔΤΥ	ΔΠΟΠ
	1.2.2.4	Διαμόρφωση οδού Εγνατίας και της συμβολής της με την	ΔΕ Πυλαίας	Έργο Μελέτη Προμήθ	N	Αρχικό	500.000	0	100.000	200.000	200.000		✓	2	ΔΤΥ	ΔΠΟΠ

Στόχοι Μέτρου 1.2	Δράσεις - Έργα	Δημοτ. Ενότη./ Κοινότη.	Είδος	Νέα/ Συνεχιζ.	Επίπεδο Ωριμότη.	Ενδεικτικός ΠΥ	Κατανομή προϋπολογισμού ανά έτος				Πόροι Χρηματοδότησης		Προτεραιότητα	Εμπλεκόμενες υπηρεσίες		
							2016	2017	2018	2019	Ιδίοι	ΕΣΠΑ & Λοιπά		Κύρια	Δευτερ./Εξωτ.	
	οδό Δελφών στη Δ.Ε. Πυλαίας															
	1.2.2.5 Διαμόρφωση της συμβολής των οδών Γ. Γεννηματά και Μ. Ψελλού στη Δ.Ε. Πυλαίας	ΔΕ Πυλαίας	Έργο Μελέτη Προμήθ	N	Αρχικό	600.000	0	300.000	300.000	0	✓	2	ΔΤΥ			
	1.2.2.6 Ανάπλαση περπατητικής διαδρομής περιφερειακής τάφρου	ΔΕ Πυλαίας	Έργο Μελέτη Προμήθ	N	Αρχικό	200.000	0	0	200.000	0	✓	2	ΔΤΥ			
	1.2.2.7 Ανάπλαση οδού Δημοκρατίας στο Ασβεστοχώρι	ΔΚ Χορτιάτη	Μελέτη Έργο	N	Αρχικό Μελέτη	350.000	0	0	200.000	150.000	✓	1	ΔΤΥ			
	1.2.2.8 Διαμόρφωση βιοκλιματικής κεντρικής πλατείας Εξοχής	ΤΚ Εξοχής	Έργο Μελέτη Προμήθ	N	Υψηλό	500.000	0	250.000	250.000	0	✓	1	ΔΤΥ			
1.2.3. Ανάπλαση χώρων πολιτιστικής ταυτότητας και κληρονομιάς	1.2.3.1 Διαμόρφωση περιβάλλοντα χώρου Ι.Ν. Αγίας Γλυκερίας	Δήμος	Έργο Μελέτη Προμήθ	N	Αρχικό – Σχεδ/μός	400.000	0	0	200.000	200.000	✓	2	ΔΤΥ			
	1.2.3.2 Διαμόρφωση περιβάλλοντος χώρου Ι.Ν. Μεταμόρφωσης του Σωτήρος	ΔΚ Χορτιάτη	Μελέτη	N	Αρχικό	56.000	0	56.000	0	0	✓	1	ΔΤΥ			
1.2.4. Ενίσχυση βασικών υποδομών για την περιοχή για την εξοικονόμηση	1.2.4.1 Τοποθέτηση υδρομέτρων της Ε.Υ.Α.Θ. σε δημοτικά	Δήμος	Έργο	N	Μεσαίο	50.000	0	50.000	0	0	✓	2	ΔΤΥ			

Στόχοι Μέτρου 1.2	Δράσεις - Έργα	Δημοτ. Ενότη./ Κοινότη.	Είδος	Νέα/ Συνεχίζ	Επίπεδο Ωριμότη.	Ενδεικτικός ΠΥ	Κατανομή προϋπολογισμού ανά έτος				Πόροι Χρηματοδότησης		Προτεραιότητα	Εμπλεκόμενες υπηρεσίες		
							2016	2017	2018	2019	Ιδίοι	ΕΣΠΑ & Λοιπά		Κύρια	Δευτερ./Εξωτ.	
ενέργειας	κτίρια															
1.2.5. Συντηρήσεις κτιρίων για την ασφάλεια των χρηστών και των δικτύων υποδομής	1.2.5.1	Μελέτη Ενεργητικής πυροπροστασίας σχολικών κτιρίων	Δήμος	Μελέτη	Σ	Μεσαίο	15.000	5.600	9.400	0	0	✓	1	ΔΤΥ		
	1.2.5.2	Έργα πυροπροστασίας σχολικών και δημοτικών κτιρίων	Δήμος	Έργο	Ν	Μεσαίο	150.000	51.950	50.000	48.050	0	✓	1	ΔΤΥ		
	1.2.5.3	Εκπόνηση ελέγχου, επανελέγχου και πιστοποίηση των ηλεκτρ. εγκαταστάσεων κατά το πρότυπο ΕΛΟΤ hd 384 δημοτικών κτιρίων	Δήμος	Έργο	Σ	Μεσαίο	96.000	24.000	24.000	24.000	24.000	✓	1	ΔΤΥ		
1.2.6. Αναβάθμιση κτιριακού αποθέματος, μείωση ενέργειας	1.2.6.1	Ενεργειακή Αναβάθμιση Κολυμβητηρίου	ΔΕ Πανόραμα	Έργο Προμήθ	Ν	Χαμηλό Σχεδ/σμός	55.000	5.000	12.000	20.000	18.000	✓	2	ΚΕΠΑΠ / ΔΤΥ		
	1.2.6.2	Αποπεράτωση και ενεργειακή αναβάθμιση Γυμναστηρίου	ΔΚ Φιλύρου	Προμήθ	Ν	Μεσαίο Μελέτη	1.000.000	700.000	300.000	0	0	✓	1	ΔΤΥ		
1.2.7. Δημιουργία βασικών υποδομών εκπαίδευσης, αθλητισμού και πολιτισμού	1.2.7.1	Κατασκευή αίθουσας πολιτιστικών λειτουργιών – θεάτρου στην Πυλαία	ΔΕ Πυλαίας	Έργο Μελέτη Προμήθ	Σ	Μεσαίο Μελέτη	500.000	0	300.000	200.000	0	✓	1	ΔΤΥ		
	1.2.7.2	Κατασκευή Βιοκλιματικού	ΔΚ Χορτιάτη	Έργο Μελέτη Προμήθ	Σ	Αρχικό Μελέτη	500.000	200.000	300.000	0	0	✓	1	ΔΤΥ		

Στόχοι Μέτρου 1.2	Δράσεις - Έργα	Δημοτ. Ενότη./ Κοινότη.	Είδος	Νέα/ Συνεχίζ	Επίπεδο Ωριμότη.	Ενδεικτικός ΠΥ	Κατανομή προϋπολογισμού ανά έτος				Πόροι Χρηματοδότησης		Προτεραιότητα	Εμπλεκόμενες υπηρεσίες		
							2016	2017	2018	2019	Ιδίοι	ΕΣΠΑ & Λοιπά		Κύρια	Δευτερ./Εξωτ.	
	Γυμναστηρίου Χορτιάτη															
	1.2.7.3	Επέκταση κλειστού Γυμναστηρίου Πανοράματος	ΔΕ Πανοράμα	Έργο Μελέτη Προμήθ	Ν	Υψηλός	120.000	0	120.000	0	0	✓	1	ΔΤΥ		
1.2.8. Βελτίωση βασικών υποδομών αθλητισμού και εκπαίδευσης	1.2.8.1	Κατασκευή - συντήρηση υποδομών αθλητικών εγκαταστάσεων	Δήμος	Έργο Μελέτη Προμήθ	Ν/Σ	Μελέτες για το 2016 Αρχικό για τα έτη 2017-19	300.000	150.000	50.000	50.000	50.000	✓	1	ΔΤΥ	ΠΚΜ	
1.2.9. Πολεοδομικός και χωροταξικός σχεδιασμός, ανάπλαση - αναβάθμιση αστικού περιβάλλοντος και του δομημένου χώρου και καθορισμός χρήσεων γης	1.2.9.1	Τροποποίηση Γενικού Πολεοδομικού Σχεδίου Πυλαίας	ΔΕ Πυλαίας	Μελέτη	Σ	Υψηλό	14.000	14.000	0	0	0	✓	1	ΔΠΟΛΕ ΟΔ		
	1.2.9.2	Γενικό Πολεοδομικό Σχέδιο στις ΔΚ Ασβ/ρίου, Εξοχής, Χορτιάτη	ΔΕ Χορτιάτη	Μελέτη	Σ	Υψηλό	25.000	25.000	0	0	0	✓	1	ΔΠΟΛΕ ΟΔ		
	1.2.9.3	Πολεοδόμηση Φιλύρου	ΔΚ Φιλύρου	Μελέτη	Σ	Υψηλό	150.000	50.000	50.000	50.000	0	✓	1	ΔΠΟΛΕ ΟΔ		
	1.2.9.4	Πολεοδόμηση Χορτιάτη	ΔΚ Χορτιάτη	Μελέτη	Σ	Υψηλό	80.000	30.000	50.000	0	0	✓	1	ΔΠΟΛΕ ΟΔ		
	1.2.9.5	Πολεοδόμηση Παραλιακού Μετώπου	ΔΕ Πυλαίας	Μελέτη	Ν	Χαμηλό Σχεδιασμός	100.000	0	0	50.000	50.000	✓	1	ΔΠΟΛΕ ΟΔ		
						Σύνολο Μ1.2	16.261.000	1.755.550	6.171.400	5.642.050	2.692.000					

Στόχοι Μέτρου 1.3	Δράσεις - Έργα	Δημοτ. Ενός. / Κοινός.	Είδος	Νέα/ Συνεχιζ.	Επίπ. Ωριμότη.	Ενδεικτικός Π/Υ	Κατανομή προϋπολογισμού ανά έτος				Πόροι Χρηματοδότησης		Προτεραιότητα	Εμπλεκόμενες υπηρεσίες		
							2016	2017	2018	2019	Ιδίοι	ΕΣΠΑ & Λοιποί		Κύρια	Δευτερ./Εξωτ.	
Μέτρο 1.3: Μεταφορές - Συγκοινωνίες																
1.3.1. Προώθηση εναλλακτικών παρεμβάσεων, μείωση εκπομπών CO ₂ , μείωση λειτουργικών εξόδων Δήμου, ασφάλεια	1.3.1.1	Μελέτη δικτύου ποδηλατοδρόμων στον Δήμο	Δήμος	Δράση Μελέτη	N	Αρχικό	20.000	0	0	20.000	0	✓	1	ΔΤΥ		
	1.3.1.2	Διαμόρφωση ποδηλατόδρομου (mountain biking) στο Χορτιάτη	ΔΚ Χορτιάτη	Έργο Μελέτη Προμήθ	N	Αρχικό	200.000	0	200.000	0	0	✓	2	ΔΤΥ		
1.3.2. Ενίσχυση τοπικού οδικού δικτύου - αντιμετώπιση της κυκλοφοριακής συμφόρησης	1.3.2.1	Ρυθμίσεις οργάνωσης κυκλοφορίας και στάθμευσης κέντρου παλαιού οικισμού Πανοράματος	ΔΕ Πανόραμα	Έργο Μελέτη Προμήθ	N	Αρχικό	100.000	0	0	50.000	50.000	✓	2	ΔΤΥ		
	1.3.2.2	Εξασφάλιση προσβασιμότητας από τον οικισμό Πανοράματος στο Αθλητικό Κέντρο	ΔΕ Πανόραμα	Έργο Μελέτη	N	Αρχικό Μελέτη	100.000	0	50.000	50.000	0	✓	2	ΔΤΥ		
	1.3.2.3	Διαμόρφωση κυκλικού κόμβου Σταδίου - Πυθαγόρα στο Πανόραμα	ΔΕ Πανόραμα	Έργο Μελέτη	N	Αρχικό	100.000	0	0	50.000	50.000	✓	2	ΔΤΥ		
1.3.3. Ενίσχυση της ασφαλούς κινητικότητας των πεζών - προώθηση εναλλακτικών παρεμβάσεων	1.3.3.1	Κατασκευή δικτύου πεζοδρομίων στο Πανόραμα	ΔΕ Πανόραμα	Έργο Μελέτη Προμήθ	N	Αρχικό	150.000	0	0	100.000	50.000	✓	1	ΔΤΥ		
	1.3.3.2	Κατασκευή δικτύου	ΔΕ	Έργο Μελέτη	N	Αρχικό	150.000	0	0	150.000	0	✓	✓	1	ΔΤΥ	

Στόχοι Μέτρου 1.3	Δράσεις - Έργα	Δημοτ. Ενότη. / Κοινότη.	Είδος	Νέα/ Συνεχιζ.	Επίπ. Ωριμότη.	Ενδεικτικός Π/Υ	Κατανομή προϋπολογισμού ανά έτος				Πόροι Χρηματοδότησης		Προτεραιότητα	Εμπλεκόμενες υπηρεσίες	
							2016	2017	2018	2019	Ιδίοι	ΕΣΠΑ & Λοιποί		Κύρια	Δευτερ./Εξωτ.
προσβασιμότητας	πεζοδρομίων στον Ν. 751	Πανόραμα	Προμήθ												
	1.3.3.3 Εξασφάλιση προσβασιμότητας ΑΜΕΑ στο οδικό δίκτυο του Δήμου (πεζοδρόμια)	Δήμος	Έργο Μελέτη Προμήθ	N	Αρχικό	300.000	50.000	150.000	100.000	0	✓	✓	1	ΔΤΥ	
	1.3.3.4 Εξασφάλιση προσβασιμότητας μαθητών στις σχολικές μονάδες στην εκτός σχεδίου περιοχή του Δήμου	Δήμος	Έργο Μελέτη Προμήθ	N	Αρχικό	100.000	25.000	25.000	25.000	25.000	✓	✓	1	ΔΤΥ	
1.3.4. Ενίσχυση της προσβασιμότητας και βελτίωση της οδικής ασφάλειας	1.3.4.1 Εγκατάσταση φωτεινής σηματοδότησης στη συμβολή των οδών Θέρμης - Πανοράματος με Φιλίππου	ΔΕ Πανόραμα	Έργο Μελέτη Προμήθ	N	Μεσαίο	100.000	0	100.000	0	0	✓		1	ΔΤΥ	
	1.3.4.2 Βελτίωση γεωμετρικών χαρακτηριστικών και αποκατάσταση βατότητας οδού Ευρώπης στη Δ.Ε. Πυλαίας	ΔΕ Πυλαίας	Έργο Μελέτη	N	Αρχικό	200.000	0	200.000	0	0	✓		3	ΔΤΥ	
	1.3.4.3 Αποκατάσταση βατότητας και αντιπλημμυρική προστασία οδού Ίμβρου στη Δ.Ε. Πυλαίας	ΔΕ Πυλαίας	Έργο Μελέτη	N	Μεσαίο	200.000	0	100.000	100.000	0	✓		1	ΔΤΥ	
	1.3.4.4 Έργα αντιστήριξης οδού Ζάκα στη Δ.Ε. Πανοράματος	ΔΕ Πανόραμα	Έργο Μελέτη	N	Μεσαίο	120.000	0	120.000	0	0	✓		1	ΔΤΥ	

Στόχοι Μέτρου 1.3	Δράσεις - Έργα	Δημοτ. Ενότη. / Κοινότη.	Είδος	Νέα/ Συνεχιζ.	Επίπ. Ωριμότη.	Ενδεικτικός Π/Υ	Κατανομή προϋπολογισμού ανά έτος				Πόροι Χρηματοδότησης		Προτεραιότητα	Εμπλεκόμενες υπηρεσίες	
							2016	2017	2018	2019	Ιδίοι	ΕΣΠΑ & Λοιποί		Κύρια	Δευτερ./Εξωτ.
	1.3.4.5	Οδοποιία - Βελτίωση γεωμετρικών χαρακτηριστικών της οδού Πεύκων - Φιλύρου	ΔΚ Φιλύρου	Έργο Μελέτη	N	Αρχικό	150.000	0	50.000	100.000	0	✓	1	ΔΤΥ	
	1.3.4.6	Βελτίωση προσβασιμότητας οδών 25ης Μαρτίου και 28ης Οκτωβρίου στο Ασβεστοχώρι	ΔΕ Ασβ/ρι	Έργο Μελέτη	N	Αρχικό Σχεδ/μός	200.000	0	100.000	100.000	0	✓	1	ΔΤΥ	
	1.3.4.7	Διαμόρφωση κόμβου - εγκατάσταση φωτεινής σηματοδότησης στην περιοχή του Λυκείου Φιλύρου	Φίλυρο	Έργο	Σ	Υψηλό	46.500	46.500	0	0	0	✓	1	ΔΤΥ	
	1.3.4.8	Εγκατάσταση Φωτεινής σηματοδότησης στην οδό Βεργίνας - Γεννηματά Πυλαίας	Πυλαία	Έργο	Σ	Υψηλό	20.000	20.000	0	0	0	✓	1	ΔΤΥ	
	1.3.4.9	Κατασκευή οδικών έργων Τ.Κ. Εξοχής	ΤΚ Εξοχής	Έργο	Σ	Αρχικό	120.000	30.000	30.000	30.000	30.000	✓	1	ΔΤΥ	
1.3.5. Ενδυνάμωση της αστικής συγκοινωνίας	1.3.5.1	Αναδιάρθρωση στάσεων αστικής συγκοινωνίας και πληροφόρηση χρηστών	Δήμος	Δράση Μελέτη	N	Αρχικό	10.000	0	0	10.000	0	✓	1	ΔΤΥ	ΣΑΣΘ
						Σύνολο M1.3	2.386.500	171.500	1.125.000	885.000	205.000				

Στόχοι Μέτρου 1.4	Δράσεις - Έργα	Δημοτ. Ενότη./ Κοινότη.	Είδος	Νέα/ Συνεχιζ.	Επίπ. Οριμότη.	Ενδεικτικός Π/Υ	Κατανομή προϋπολογισμού ανά έτος				Πόροι Χρηματοδότησης		Προτεραιότητα	Εμπλεκόμενες υπηρεσίες		
							2016	2017	2018	2019	Ιδίοι	ΕΣΠΑ & Λοιποί		Κύρια	Δευτερ.	
Μέτρο 1.4: Καθαριότητα - διαχείριση στερεών αποβλήτων																
1.4.1. Αντιμετώπιση πλημμυρικών φαινομένων	1.4.1.1	Κατασκευή αντιπλημμυρικών έργων στη περιοχή της οδού Γεννηματά και Νίκης στη Δ.Ε. Πυλαίας	ΔΕ Πυλαίας	Έργο	N	Αρχικό	250.000	0	0	150.000	100.000	✓		1	ΔΤΥ	
	1.4.1.2	Αντιπλημμυρική προστασία οδού Στ. Καζαντζίδη στην εκτός σχεδίου περιοχή Δ.Ε. Πυλαίας	ΔΕ Πυλαίας	Έργο Μελέτη	N	Αρχικό	500.000	0	250.000	250.000	0		ΟΧΕ ΒΑΑ	1	ΔΤΥ	
	1.4.1.3	Μελέτη αντιπλημμυρικής προστασίας της περιοχής του Πατριαρχικού στην εκτός σχεδίου περιοχή της Δ.Ε. Πυλαίας	ΔΕ Πυλαίας	Έργο Μελέτη	N	Αρχικό	50.000	0	50.000	0	0		ΟΧΕ ΒΑΑ	1	ΔΤΥ	
	1.4.1.4	Κατασκευή αντιπλημμυρικών έργων στη Δ.Ε. Πανοράματος	ΔΕ Πανοράμα	Έργο Μελέτη	N	Αρχικό	400.000	0	200.000	100.000	100.000	✓		2	ΔΤΥ	
	1.4.1.5	Καθαρισμός ρεμάτων	Δήμος	Έργο Μελέτη	N	Αρχικό	1.000.000	250.000	250.000	250.000	250.000	✓		1	ΔΤΥ	ΔΠΚΑ
1.4.2. Καθαρισμός και συντήρηση πάρκων – παιδικών χαρών	1.4.2.1	Κατασκευή, καθαρισμός, ηλεκτροφωτισμός, ανακατασκευή & συντήρηση Παιδικών Χαρών	Δήμος	Έργο Μελέτη	N/Σ	Μελέτες για το 2016 Αρχικό για τα έτη 2017-19	400.000	150.000	100.000	100.000	50.000	✓		1	ΔΤΥ	ΔΠΚΑ
1.4.3. Επέκταση δικτύου	1.4.3.1	Μελέτη εγγειοβελτιωτικών έργων στην περιοχή Λούστρα	ΔΚ Χορτιά	Μελέτη	N	Υψηλό	500.000	0	250.000	250.000	0	✓		1	ΔΤΥ	

Στόχοι Μέτρου 1.4	Δράσεις - Έργα	Δημοτ. Ενότη./ Κοινότη.	Είδος	Νέα/ Συνεχιζ.	Επίτ. Ωριμότη.	Ενδεικτικός Π/Υ	Κατανομή προϋπολογισμού ανά έτος				Πόροι Χρηματοδότησης		Προτεραιότητα	Εμπλεκόμενες υπηρεσίες		
							2016	2017	2018	2019	Ιδίοι	ΕΣΠΑ & Λοιποί		Κύρια	Δευτερ.	
Μέτρο 1.4: Καθαριότητα - διαχείριση στερεών αποβλήτων																
αποχέτευσης ομβρίων - Αντιπλημμυρική προστασία		της Δ.Κ. Χορτιάτη	τη													
	1.4.3.2	Κατασκευή τεχνικών έργων απορροής ομβρίων υδάτων από το οδικό δίκτυο	Δήμος	Έργο Μελέτη	N	Αρχικό	20.000	10.000	10.000	0	0	✓	1	ΔΤΥ		
	1.4.3.3	Κατασκευή έργων απορροής υδάτων στο τρίστρατο Δ.Ε. Πυλαίας	ΔΕ Πυλαίας	Έργο	Σ	Υψηλό	130.000	60.000	70.000	0	0	✓	1	ΔΤΥ		
1.4.4. Ενίσχυση υποδομών και ανάπτυξη δράσης για τη μείωση, επαναχρησιμοποίηση των παραγόμενων αποβλήτων και Αύξηση των ανακυκλώσιμων	1.4.4.1	Προώθηση της οικιακής κομποστοποίησης	Δήμος	Δράση Προμήθ	N	Μεσαίο	50.000	0	50.000	0	0	✓	1	ΔΠΚΑ		
	1.4.4.2	Χωριστή συλλογή βιοαποβλήτων (αποβλήτων τροφίμων)	Δήμος	Δράση Προμήθ	N	Μεσαίο	150.000	0	150.000	0	0	✓	1	ΔΠΚΑ		
	1.4.4.3	Ενίσχυση ΔσΠ ανακυκλώσιμων υλικών & λοιπών αποβλήτων	Δήμος	Δράση Προμήθ	N	Μεσαίο	200.000	0	150.000	50.000	0	✓	1	ΔΠΚΑ		
	1.4.4.4	Χωριστή συλλογή υλικών μέσω δημιουργίας Κεντρ. ΔΠΣ	Δήμος	Δράση Έργο Προμήθ	N	Μεσαίο	200.000	0	200.000	0	0	✓	1	ΔΠΚΑ		
	1.4.4.5	Χωριστή συλλογή υλικών μέσω δημιουργίας Πράσινου Σημείων Συλλογής	Δήμος	Δράση Έργο Προμήθ	N	Μεσαίο	200.000	0	100.000	100.000	0	✓	1	ΔΠΚΑ		

Στόχοι Μέτρου 1.4	Δράσεις - Έργα	Δημοτ. Ενότη./ Κοινότη.	Είδος	Νέα/ Συνεχιζ.	Επίπ. Ωριμότη.	Ενδεικτικός Π/Υ	Κατανομή προϋπολογισμού ανά έτος				Πόροι Χρηματοδότησης		Προτεραιότητα	Εμπλεκόμενες υπηρεσίες		
							2016	2017	2018	2019	Ιδίοι	ΕΣΠΑ & Λοιποί		Κύρια	Δευτερ.	
Μέτρο 1.4: Καθαριότητα - διαχείριση στερεών αποβλήτων																
	1.4.4.6	Χωριστή συλλογή χαρτιού	Δήμος	Δράση Προμήθ	N	Μεσαίο	28.000	0	28.000	0	0		√	1	ΔΠΚΑ	
1.4.5. Αποτελεσματική διαχείριση των παραγόμενων απορριμμάτων του δήμου	1.4.5.1	Οργάνωση συστήματος διαχείρισης και ελέγχου – Εκσυγχρονισμός και οργάνωση υπηρεσίας καθαριότητας	Δήμος	Δράση Προμήθ	N	Μεσαίο	100.000	0	25.000	75.000	0		√	1	ΔΠΚΑ	
						Σύνολο Μ1.4	4.178.000	470.000	1.883.000	1.325.000	500.000					

Στόχοι Μέτρου 1.5	Δράσεις - Έργα	Δημοτ. Ενότη./ Κοινότη.	Είδος	Νέα/ Συνεχιζ.	Επίπ. Ωριμότη.	Ενδεικτικός Π/Υ	Κατανομή προϋπολογισμού ανά έτος				Πόροι Χρηματοδότησης		Προτεραιότητα	Εμπλεκόμενες υπηρεσίες		
							2016	2017	2018	2019	Ιδίοι	ΕΣΠΑ & Λοιποί		Κύρια	Δευτερ.	
Μέτρο 1.5: Δίκτυα																
1.5.1. Ανάπτυξη δικτύων υποδομών αποχέτευσης λυμάτων	1.5.1.1	Αντικατάσταση και κατασκευή νέων δικτύων αποχέτευσης στις ΔΚ Ασβεστοχωρίου, Εξοχής και Χορτιάτη	ΔΕ Χορτιάτη	Έργο	N	Έτοιμη Μελέτη	5.000.000	500.000	1.500.000	2.500.000	500.000		✓	1	ΔΕΥΑ	ΔΤΥ
1.5.2. Εκσυγχρονισμός και επέκταση δικτύου δημοτικού φωτισμού, μείωση των λειτουργικών εξόδων, ασφάλεια πολιτών	1.5.2.1	Επεκτάσεις ΦΟΠ σε συνεργασία με την ΔΕΗ	Δήμος	Έργα	Σ	Υψηλό	240.000	60.000	60.000	60.000	60.000		✓	1	ΔΤΥ	
	1.5.2.2	Ηλεκτροφωτισμός Οδών & Πλατειών 2016	Δήμος	Έργο	Σ	Υψηλό	200.000	100.000	100.000	0	0		✓	1	ΔΤΥ	
	1.5.2.3	Αναβάθμιση - επέκταση δικτύου Η/Φ σε οδούς και κοινόχρηστους χώρους	Δήμος	Έργο	N	Υψηλό	500.000	0	100.000	200.000	200.000		✓	1	ΔΤΥ	
1.5.3. Μείωση εκπομπών CO ₂ , μείωση λειτουργικών εξόδων δημοτικών κτιρίων	1.5.3.1	Σύνδεση δημοτικών κτιρίων με το δίκτυο Φυσικού αερίου 2016	Δήμος	Έργο	Σ	Υψηλό	60.000	16.000	44.000	0	0		✓	1	ΔΤΥ	
	1.5.3.2	Σύνδεση δημοτικών κτιρίων με το δίκτυο Φυσικού αερίου	Δήμος	Έργο	N	Μεσαίο	50.000	0	50.000	0	0		✓	2	ΔΤΥ	
1.5.4. Αναβάθμιση των δικτύων ύδρευσης, εξασφάλιση	1.5.4.1	Αντικατάσταση δικτύου ύδρευσης στη Δημοτική Κοινότητα Ασβεστοχωρίου.	ΔΚ Ασβ/ρι	Έργο	N	Επικ/ση μελέτης	300.000	150.000	150.000	0	0		✓	1	ΔΕΥΑ	ΔΤΥ

Στόχοι Μέτρου 1.5	Δράσεις - Έργα		Δημοτ. Ενότη./ Κοινότη.	Είδος	Νέα/ Συνεχιζ.	Επίπ. Ωριμότη.	Ενδεικτικός Π/Υ	Κατανομή προϋπολογισμού ανά έτος				Πόροι Χρηματοδότησης		Προτεραιότητα	Εμπλεκόμενες υπηρεσίες	
								2016	2017	2018	2019	Ιδίοι	ΕΣΠΑ & Λοιποί		Κύρια	Δευτερ.
ποιότητας ύδρευσης και εξοικονόμηση νερού	1.5.4.2	Αντικατάσταση δικτύου ύδρευσης στην Τοπική Κοινότητα Εξοχής.	ΤΚ Εξοχής	Έργο	N	Επικ/ση μελέτης	300.000	150.000	150.000	0	0		✓	1	ΔΕΥΑ	ΔΤΥ
						Σύνολο Μ1.5	6.650.000	976.000	2.154.000	2.760.000	760.000					
Γενικό Σύνολο Άξονα 1							32.468.700	3.323.050	12.936.600	11.842.050	4.367.000					

Άξονας Προτεραιότητας ΕΠ Δήμου 2: Κοινωνική Πολιτική, Υγεία, Παιδεία, Πολιτισμός, Αθλητισμός

Στρατηγικός Στόχος: Δήμος για το Δημότη, την κοινωνική προστασία και αλληλεγγύη, Δήμος της μόρφωσης, της πολιτιστικής δημιουργίας και της αθλητικής δράσης

Στόχοι Μέτρου 2.1	Δράσεις - Έργα	Δημοτ. Ενότη./ Κοινότη.	Είδος	Νέα/ Συνεχιζ.	Επίπ. Ωριμότη.	Ενδεικτικός Π/Υ	Κατανομή προϋπολογισμού ανά έτος				Πόροι Χρηματοδότησης		Προτεραιότητα	Εμπλεκόμενες υπηρεσίες		
							2016	2017	2018	2019	Ιδίοι	ΕΣΠΑ & Λοιποί		Κύρια	Δευτερ.	Εξωτερ.
Μέτρο 2.1: Κοινωνική Προστασία και Υγεία																
2.1.1. Προώθηση στοχευμένων δομών και δράσεων για τις ευπαθείς ομάδες πληθυσμού, ενίσχυση της κοινωνικής συνοχής και προώθηση του εθελοντισμού	2.1.1.1	Σύσταση και λειτουργία Κοινωνικού Παντοπωλείου	Δήμος	Δράση Προμήθ	N	Αρχικό	258.750	0	86.250	86.250	86.250	v	1	ΔΚΠΠ/ Τμ. Κοιν. Πολ/κής	ΚΕΚΠΑΠ/ ΔΔΥ/ Τμ. Προμηθ	
	2.1.1.2	Δημιουργία και λειτουργία Κέντρου Κοινότητας	Δήμος	Δράση Προμήθ	N	Αρχικό	172.800	0	57.600	57.600	57.600	v	1	ΔΚΠΠ/ Τμ. Κοιν. Πολ/κής	ΔΠΟΠ/ ΚΕΚΠΑΠ/ ΔΔΥ/ Τμ. Προμηθ	Φορείς άσκησης Κοινωνικής Πολιτικής, ΟΑΕΔ, κλπ.
	2.1.1.3	Λειτουργία Κοινωνικού Φροντιστηρίου	Δήμος	Δράση Προμήθ	N	Μεσαίο	4.000	1.000	1.000	1.000	1.000	v	1	ΔΚΠΠ/ Τμ. Κοιν. Πολ/κής και Δημ. Υγείας	ΔΚΠΠ/ Τμ. Παιδ./ ΚΕΚΠΑΠ/ Σχολικές Επιτροπ. Α+Β Βάθμ	Σύλλογοι Γονέων Κηδεμ. Εθελοντές Εκπαιδ/κοί

Στόχοι Μέτρου 2.1	Δράσεις - Έργα		Δημοτ. Ενότη./ Κοινότη.	Είδος	Νέα/ Συνεχιζ.	Επίπ. Ωριμότη.	Ενδεικτι- κός Π/Υ	Κατανομή προϋπολογισμού ανά έτος				Πόροι Χρηματοδότη- σης		Προτε- ραιότη- τα	Εμπλεκόμενες υπηρεσίες		
								2016	2017	2018	2019	Ιδίοι	ΕΣΠΑ & Λοιποί		Κύρια	Δευτερ.	Εξωτερ.
	2.1.1.4	Πρόγραμμα «Βοήθεια στο Σπίτι»: Αγορά δύο οχημάτων για τις ανάγκες των δομών Πυλαίας-2 και Ασβεστοχωρίου	Πυλαία Χορτιάτη	Προμήθ	N	Σχεδ/ σμός	20.000	0	20.000	0	0	✓ Δήμος		2	ΚΕΚΠΑΠ	Δήμος	
	2.1.1.5	Δημιουργία πιλοτικού τμήματος νηπίων με Ειδικές Ανάγκες στον Παιδικό Σταθμό Πυλαίας	Πυλαία	Υπηρεσία Προμήθ	N	Σχεδ/ σμός	166.000	0	82.000	42.000	42.000	✓		3	ΚΕΚΠΑΠ	Δήμος	
2.1.2. Δημιουργία νέων κοινωνικών και υγειονομικών δομών	2.1.2.1	Δημιουργία και Λειτουργία Δημοτικού Ιατρείου	Δήμος	Δράση Προμήθ	N	Μεσαίο	135.000	0	27.000	54.000	54.000	✓		1	ΔΚΠΠ/ Τμ. Κοιν. Πολ/κής και Δημ. Υγείας	ΚΕΚΠΑΠ/ ΚΕΠ Υγείας/ ΔΔΥ/ Τμ. Προμηθ	
2.1.3. Πρόληψη και διασφάλιση υγείας φιλοξενούμενων νηπίων της επικράτειας του Δήμου Πυλαίας- Χορτιάτη	2.1.3.1	Υλοποίηση προγράμματος «Προληπτική και παιδιατρική και παιδοδοντιατρική» στα νήπια των Δημοτικών του δήμου	Όλες	Υπηρεσία	N	Σχεδ/ σμός	45.000	0	15.000	15.000	15.000	✓ Δήμος	✓	3	ΚΕΚΠΑΠ	ΔΚΠΠ/ Τμ. Κοιν. Πολ/κής και Δημ. Υγείας	

Στόχοι Μέτρου 2.1	Δράσεις - Έργα		Δημοτ. Ενότη./ Κοινότη.	Είδος	Νέα/ Συνεχιζ.	Επίπ. Ωριμότη.	Ενδεικτι- κός Π/Υ	Κατανομή προϋπολογισμού ανά έτος				Πόροι Χρηματοδότη- σης		Προτε- ραιότη- τα	Εμπλεκόμενες υπηρεσίες		
								2016	2017	2018	2019	Ιδίοι	ΕΣΠΑ & Λοιποί		Κύρια	Δευτερ.	Εξωτερ.
	2.1.3.2	Συντήρηση, εκσυγχρονισμός και εξοπλισμός των Δημοτικών Παιδικών Σταθμών, ώστε να πληρούν τους όρους ασφαλούς λειτουργίας	Πυλαία Φίλυρο	Έργο Προμήθ	N	Σχεδ/ σμός	200.000	10.000	190.000	0	0	✓ Δήμος		ΚΕΚΠΑΠ	Δήμος		
						Σύνολο M2.1	1.001.550	11.000	478.850	255.850	255.850						

Στόχοι Μέτρου 2.2	Δράσεις - Έργα	Δημοτ. Ενότη./ Κοινότη.	Είδος	Νέα/ Συνεχιζ.	Επίπ. Ωριμότη.	Ενδεικτικός Π/Υ	Κατανομή προϋπολογισμού ανά έτος				Πόροι Χρηματοδότησης		Προτεραιότητα	Εμπλεκόμενες υπηρεσίες		
							2016	2017	2018	2019	Ιδίοι	ΕΣΠΑ & Λοιπά		Κύρια	Δευτερ./ Εξωτερ.	
Μέτρο 2.2: Πολιτισμός																
2.2.1. Συμμετοχή της τοπικής κοινότητας στο πολιτισμικό προϊόν, ενίσχυση του εθελοντισμού, και μείωση του κόστους των πολιτιστικών εκδηλώσεων	2.2.1.1	Ανάπτυξη συνεργασιών του δήμου με πολιτιστικούς φορείς πόλης, δήμους, καθώς με Δήμους και Φορείς Πολιτισμού της Ε.Ε και ενίσχυση του εθελοντισμού.	Δήμος	Δράση Προμήθ	Σ	Μεσαίο	40.000	10.000	10.000	10.000	10.000	✓	✓	1	ΔΠΑΝΕ/ Τμ.Πολιτ.	Τοπικοί Πολιτ. Φορείς
	2.2.1.2	Προμήθεια εξοπλισμού και διαμόρφωση υποδομών για τη δημιουργία νέων εκπαιδευτικών τμημάτων υποστήριξης των εκδηλώσεων του δήμου	Δήμος	Δράση Προμήθ	Ν	Αρχικό/ Σχεδ/σμός	10.000	2.500	2.500	2.500	2.500	✓		3	ΔΠΑΝΕ/ Τμ.Πολιτ.	ΚΕΠΑΠ
	2.2.1.3	Πρωώθηση δράσεων εθελοντισμού	Δήμος	Δράση	Σ	Αρχικό/ Σχεδ/σμός	10.000	2.500	2.500	2.500	2.500	✓		2	ΔΠΑΝΕ/ Τμ.Πολιτ.	Εθελοντ Οργ/σεις

Στόχοι Μέτρου 2.2	Δράσεις - Έργα		Δημοτ. Ενότη./ Κοινότη.	Είδος	Νέα/ Συνεχιζ.	Επίπ. Ωριμότη.	Ενδεικτικός Π/Υ	Κατανομή προϋπολογισμού ανά έτος				Πόροι Χρηματοδότησης		Προτεραιότητα	Εμπλεκόμενες υπηρεσίες	
								2016	2017	2018	2019	Ιδίοι	ΕΣΠΑ & Λοιπά		Κύρια	Δευτερ./ Εξωτερ.
2.2.2. Ανάδειξη της τοπικής Πολιτιστικής Κληρονομιάς	2.2.2.1	Αξιοποίηση και ανάδειξη των ιστορικών μνημείων καθώς και μνημείων Βιομηχανικής κληρονομιάς.	Δήμος	Δράση Προμήθ	N	Αρχικό/ Σχεδ/σμός	250.000	25.000	80.000	120.000	25.000	✓	2	ΔΠΑΝΕ/ Τμ. Πολιτ.	ΥπΠΟΛ/ Αρχαιολ. Υπηρεσία	
	2.2.2.2	Ίδρυση Μουσείου Ολοκαυτώματος	ΔΚ Χορτιάτη	Μελέτη Έργο Προμήθ	N	Αρχικό	500.000	0	100.000	200.000	200.000	✓	1			
	2.2.2.3	Δημιουργία Πολυχώρου – Μουσείου Παιδικού Παιχνιδιού	ΔΕ Πυλαίας	Δράση Έργο Προμήθ	N	Αρχικό	100.000	0	0	50.000	50.000	✓	1			
2.2.3. Ανάπτυξη νέων πολιτισμικών προϊόντων και εμπλουτισμός των υφισταμένων ποιοτικά και χωρικά	2.2.3.1	Ίδρυση Κέντρων Δημιουργικής Απασχόλησης Παιδιών	ΔΚ Πυλαίας Πανόραμα Ασβ/ρι Φίλυρο Χορτιάτη	Υπηρεσία Προμήθ	N	Αρχικό/ Σχεδ/σμός	378.000	125.000	115.000	69.000	69.000	✓	✓	1	ΚΕΠΑΠ	ΕΕΤΑΑ
	2.2.3.2	Ίδρυση Πολιτιστικού Κέντρου και Εξοπλισμός (Καλλιτεχνικά εργαστήρια)	ΔΚ Ασβ/ρι	Υπηρεσία Προμήθ	N	Αρχικό/ Σχεδ/σμός	75.000	25.000	20.000	15.000	15.000	✓	✓	3	ΚΕΠΑΠ	
							Σύνολο Μ2.2	1.363.000	190.000	330.000	469.000	374.000				

Στόχοι Μέτρου 2.3	Δράσεις - Έργα	Δημοτ. Ενότητας/ Κοινότητας	Είδος	Νέα/ Συνεχίζ.	Επίτ. Ωριμότη.	Ενδεικτι- κός Π/Υ	Κατανομή προϋπολογισμού ανά έτος				Πόροι Χρηματοδότη- σης		Προτε- ραιότητα	Εμπλεκόμενες υπηρεσίες			
							2016	2017	2018	2019	Ιδίοι	ΕΣΠΑ & Λοιποί		Κύρια	Δευτερ.	Εξωτερ.	
Μέτρο 2.3: Αθλητισμός																	
2.3.1. Ανάπτυξη νέων υπηρεσιών για τη βελτίωση της φυσικής κατάστασης και της υγείας των πολιτών	2.3.1.1	Δημιουργία νέων τμημάτων μαζικού αθλητισμού –	Δήμος	Προμήθ	Σ	Αρχικό Σχεδ/σμός	80.000	5.000	25.000	25.000	25.000	✓		1	ΔΠΑΝΕ Τμ. Αθλητ.	ΚΕΠΑΠ/ Τμ Προμηθ	
	2.3.1.2	Δημιουργία και στελέχωση τμήματος διατροφής και φυσιοθεραπείας	Δήμος	Δράση Προμήθ	Ν	Αρχικό Σχεδ/σμός	150.000	0	50.000	50.000	50.000	✓	✓	2	ΔΠΑΝΕ Τμ. Αθλητ.	ΔΑΚΥΠ/ Τμ Προμηθ	
	2.3.1.3	Δημιουργία τμημάτων άθλησης σε υπαίθριους χώρους	Δήμος	Προμήθ	Ν	Αρχικό Σχεδ/σμός	150.000	0	50.000	50.000	50.000	✓		2	ΔΠΑΝΕ Τμ. Αθλητ.	ΔΤΥ/ Τμ Προμηθ	
	2.3.1.4	Χάραξη διαδρομών για περιπάτους στα όρια του Δήμου	Δήμος	Έργο Προμήθ	Ν	Αρχικό Σχεδ/σμός	10.000	2.000	4.000	4.000	0	✓	✓	1	ΔΠΑΝΕ Τμ. Αθλητ.	ΔΤΥ/ Τμ Προμηθ	
2.3.2. Συντήρηση και εκσυγχρονισμός των αθλητικών υποδομών	2.3.2.1	Συντήρηση - ανακαίνιση των ΔΑΚ και λουιτών αιθουσών	Δήμος	Εργασία Προμήθ	Σ	Αρχικό Σχεδ/σμός	600.000	0	140.000	230.000	230.000	✓		1	ΔΠΑΝΕ Τμ. Αθλητ.	ΔΤΥ/ Τμ Προμηθ	

Στόχοι Μέτρου 2.3	Δράσεις - Έργα	Δημοτ. Ενός./ Κοινότη.	Είδος	Νέα/ Συνεχιζ.	Επίτ. Ωριμότη.	Ενδεικτι- κός Π/Υ	Κατανομή προϋπολογισμού ανά έτος				Πόροι Χρηματοδότη- σης		Προτε- ραιότη- τα	Εμπλεκόμενες υπηρεσίες			
							2016	2017	2018	2019	Ιδίοι	ΕΣΠΑ & Λοιποί		Κύρια	Δευτερ.	Εξωτερ.	
2.3.3. Ανάπτυξη πνεύματος άθλησης στον τοπικό πληθυσμό	2.3.3.1	Αθλητικές εκδηλώσεις (αγώνες δρόμου, ποδηλατικοί αγώνες)	Πυλαία Πανορ.	Δράση Προμήθ	Σ	Αρχικό Σχεδ/σμός	40.000	2.000	12.000	13.000	13.000	✓	1	ΔΠΑΝΕ Τμ. Αθλητ.	ΚΕΠΑΠ	Τοπικοί Σύλλογο	
						Σύνολο Μ2.3	1.030.000	9.000	281.000	372.000	368.000						

Στόχοι Μέτρου 2.4	Δράσεις - Έργα	Δημ. Ενότητας/ Κοινότητας	Είδος	Νέα/ Συνεχίζ.	Επίτ. Ωριμότη.	Ενδεικτικός Π/Υ	Κατανομή προϋπολογισμού ανά έτος Χρονοδιάγραμμα				Πόροι Χρηματοδότησης		Προτεραιότητα	Εμπλεκόμενες υπηρεσίες		
							2016	2017	2018	2019	Ιδίοι	ΕΣΠΑ & Λοιποί		Κύρια	Δευτερ.	Εξωτερ.
							Μέτρο 2.4: Παιδεία – Νεολαία									
2.4.1. Παραμονή των μαθητών στην υποχρεωτική εκπαίδευση και ενημέρωση για οφέλη ολοκλήρωσης σπουδών δευτεροβάθμιας εκπαίδευσης	2.4.1.1	Πρόγραμμα για τη σχολική διαρροή	Δήμος	Δράση	N	Αρχικό	20.000	0	7.000	7.000	6.000	✓ Ανθρ. Πόροι	3	Δ.ΑΚΥΠ/ Τμ. Παιδείας		Δ/νση Β'βάθμ
2.4.2. Καταγραφή και δικτύωση των εμπλεκόμενων φορέων με στόχο την καλύτερη συνεργασία	2.4.2.1	Οργάνωση και αξιοποίηση δικτύου εκπαιδευτικών, γονέων και κοινωνικών τοπικών φορέων	Δήμος	Δράση	N	Αρχικό	42.000	0	17.000	12.000	13.000	✓ Ανθρ. Πόροι	2	Δ.ΑΚΥΠ/ Τμ. Παιδείας	ΔΑΚΥΠ/ ΔΠΑΝΕ Τμ.Πολ Τμ Αθλ	
2.4.3. Εξορθολογισμός της χωροταξικής κατανομής των μαθητών στα σχολεία του δήμου και των όμορων περιοχών σύμφωνα την αύξουσα/φθίνουσα τάση του αριθμού	2.4.3.1	Επανακαθορισμός χωροταξικής κατανομής μαθητών και σχολικών κτιρίων	Δήμος	Δράση	N	Αρχικό	30.000	0	15.000	15.000	0	✓ Ανθρ. Πόροι	3	Δ.ΑΚΥΠ/ Τμ. Παιδείας	Δ/Νση Α βάθμ	ΕΛΣΤΑΤ/ ΥΠΠ Δ/νσεις Α+Β βάθμ

Στόχοι Μέτρου 2.4	Δράσεις - Έργα	Δημ. Ενότη./ Κοινότη.	Είδος	Νέα/ Συνεχιζ.	Επίτ. Ωριμότη.	Ενδεικτικός Π/Υ	Κατανομή προϋπολογισμού ανά έτος Χρονοδιάγραμμα				Πόροι Χρηματοδότησης		Προτεραιότητα	Εμπλεκόμενες υπηρεσίες			
							2016	2017	2018	2019	Ιδίοι	ΕΣΠΑ & Λοιποί		Κύρια	Δευτερ.	Εξωτερ.	
Μέτρο 2.4: Παιδεία – Νεολαία																	
των μαθητών																	
2.4.4. Ενίσχυση της γνώσης, της εκπαίδευσης και του πολιτισμού σε όλες τις ΔΕ	2.4.4.1	Ίδρυση Δημοτικών Βιβλιοθηκών στην Πυλαία και το Ασβεστοχώρι	ΔΕ Πυλαίας Ασβ/ρι	Έργο Προμήθ	Ν	Σχεδ/σμός	255.000	0	120.000	85.000	50.000	✓	✓	3	ΚΕΚΠΑΠ	Δήμος	Πολιτ. Σύλ/γοι/Χορηγοί
	2.4.4.2	Υλοποίηση Προγραμμάτων Δια Βίου Μάθησης στον τοπικό πληθυσμό	Δήμος	Δράση	Σ	Υψηλό	0	0	0	0	0			2	ΙΝΕΔΙΒΙΜ	Δ.ΑΚΥΠ/Τμ. Παιδείας	
2.4.5. Υποστήριξη Οικογενειών μαθητών παιδιών και εφήβων	2.4.5.1	Λειτουργία Σχολών Γονέων	Δήμος	Δράση	Ν	Σχεδ/σμός	45.000	0	15.000	15.000	15.000	✓	Ανθρ. Πόροι	1	ΙΝΕΔΙΒΙΜ	Δ.ΑΚΥΠ/Τμ. Παιδείας	
Σύνολο Μ2.4						392.000	0	174.000	134.000	84.000							
Γενικό Σύνολο Άξονα 2						3.786.550	210.000	1.263.850	1.230.850	1.081.850							

Άξονας Προτεραιότητας ΕΠ Δήμου: 3. Τοπική Ανάπτυξη και Οικονομία

Στρατηγικός Στόχος: «Δήμος της τοπικής ανάπτυξης»

Στόχοι Μέτρου 3.1	Δράσεις - Έργα	Δημ. Ενός. / Κοινός.	Είδος	Νέα/ Συνεχιζ.	Επίπεδο Ωριμότητας	Ενδεικτικός Π/Υ	Κατανομή προϋπολογισμού ανά έτος				Πόροι Χρηματοδότησης		Προτεραιότητα	Εμπλεκόμενες υπηρεσίες		
							2016	2017	2018	2019	Ιδίοι	ΕΣΠΑ & Λοιπά		Κύρια	Δευτερ./ Εξωτερικές	
Μέτρο: 3.1 - Ανεργία-Απασχόληση																
3.1.1. Δημιουργία και στελέχωση δομής για την Επιχειρηματικότητα εντός του ισχύοντος ΟΕΥ και εκπαίδευση των εργαζομένων	3.1.1.1	Δημιουργία Οργανωτικής μονάδας Απασχόλησης και Επιχειρηματικότητας*	Δήμος	Δράση	N	Αρχικό	84.000	0	28.000	28.000	28.000	✓	1	Δ.ΟΥ	Δ.ΠΟΠ/ Τμ.Προγρ.	
3.1.2. Εφαρμογή στοχευμένων δράσεων για τις πληθυσμιακές ομάδες που αντιμετωπίζουν αυξημένα προβλήματα	3.1.2.1	Υλοποίηση προγραμμάτων προώθησης απασχόλησης και μείωσης ανεργίας	Δήμος	Δράση	N	Αρχικό	50.000	0	25.000	15.000	10.000	✓	1	Δ.ΠΟΠ /Τμ.Προγρ.	Δ. ΤΟΑ /Μονάδα Απασχόλησης και Επιχειρηματικότητας	
3.1.3. Αξιοποίηση των καλλιεργήσιμων εκτάσεων του δήμου από τους πολίτες	3.1.3.1	Αξιοποίηση δημοτικών καλλιεργήσιμων εκτάσεων (δημοτικοί λαχανόκηποι κλπ.)*	Δήμος	Δράση	N	Αρχικό	25.000	4.000	7.000	7.000	7.000	✓	2	Δ.ΤΟΑ/ Τμήμα Αγρ. Παραγ.& Τουρ.	Δ.ΟΥ / Τμήμα Εσόδων και Περιουσίας	

Στόχοι Μέτρου 3.1	Δράσεις - Έργα	Δημ. Ενότη. / Κοινότη.	Είδος	Νέα/ Συνεχιζ.	Επίπεδο Ωριμότη.	Ενδεικτικός Π/Υ	Κατανομή προϋπολογισμού ανά έτος				Πόροι Χρηματοδότησης		Προτεραιότητα	Εμπλεκόμενες υπηρεσίες	
							2016	2017	2018	2019	Ιδίοι	ΕΣΠΑ & Λοιπά		Κύρια	Δευτερ./ Εξωτερικές
3.1.4. Ανάπτυξη συνεργασιών με εξειδικευμένους φορείς για την αύξηση της ανταγωνιστικότητας και της επιχειρηματικότητας στον αγροτικό τομέα του δήμου	3.1.4.1	Δήμος	Δράση	N	Μεσαίο	0	0	0	0	0	ν Ανθρ. Πόροι	ν	1	Δ. ΤΟΑ /Μονάδα Απασχόλησης και Επιχειρηματικότητας	ΔΠΟΠ AGRIENT ΕΚΕΤΑ ΤΕΧΝΟΠΟΛΙΣ ΓΕΩΡΓΙΚΗ ΣΧΟΛΗ ΑΠΘ
Σύνολο Μ3.1						159.000	4.000	60.000	50.000	45.000					

*Αφορά και το μέτρο 3.3

Στόχοι Μέτρου 3.2	Δράσεις - Έργα	Δημ. Ενότη. / Κοινότη.	Είδος	Νέα/ Συνεχιζ.	Επίπεδο Ωριμότη.	Ενδεικτικός Π/Υ	Κατανομή προϋπολογισμού ανά έτος				Πόροι Χρηματοδότησης		Προτεραιότητα	Εμπλεκόμενες υπηρεσίες		
							2016	2017	2018	2019	Ιδίοι	ΕΣΠΑ & Λοιπά		Κύρια	Δευτερ.	
Μέτρο: 3.2 - Εναλλακτικός τουρισμός																
3.2.1. Εκπόνηση master/action plan για την ανάπτυξη του τουρισμού	3.2.1.1	Εκπόνηση σχεδίου δράσης για την τουριστική ανάπτυξη του Δήμου	Δήμος	Μελέτη	N	Αρχικό	25.000	25.000	0	0	0	✓	✓	1	Δ.ΠΟΠ /Τμήμα Προγραμ.	Δ.ΤΟΑ / Τμ. Αγρ. Παραγ.- Τουρισμ.
3.2.2. Δράσεις ενημέρωσης, πληροφόρησης και ευαισθητοποίησης για τα ιδιαίτερα φυσικά χαρακτηριστικά και τα πολιτισμικά στοιχεία της που την καθιστούν ως πόλο έλξης ημερήσιων επισκεπτών	3.2.2.1	Δράσεις δικτύωσης και ενημέρωσης για την ανάπτυξη εναλλακτικών μορφών τουρισμού (αγροτουρισμός, γαστρονομικός τουρισμός, συνεδριακός τουρισμός κλπ)	Δήμος	Δράση	N	Αρχικό	50.000	0	25.000	25.000	0	✓		1	Δ.ΤΟΑ /Τμήμα Αγρ. Παραγ.- Τουρισμ.	Δ.ΠΟΠ /Τμήμα Προγραμ
3.2.3. Έργα υποδομής και μέτρα πολιτικής που βελτιώνουν την ελκυστικότητα της περιοχής ως τόπος εστίασης και αναψυχής, κέντρο παροχής πολιτιστικών και αθλητικών δραστηριοτήτων	3.2.3.1	Καθαρισμός, σήμανση και φωτισμός μνημείων με τουριστικό ενδιαφέρον και περιπατητικών διαδρομών	Δήμος	Δράση	N	Αρχικό	200.000	0	50.000	50.000	100.000	✓	✓	1	Δ.ΤΥ	Δ.ΠΟΠ /Τμήμα Προγραμ. Δ.ΤΟΑ / Τμ. Αγρ. Παραγ.- Τουρισμ.
						Σύνολο Μ3.2	275.000	25.000	75.000	75.000	100.000					

Στόχοι Μέτρου 3.3	Δράσεις - Έργα	Δημ. Ενότη. / Κοινότη.	Είδος	Νέα/ Συνεχιζ.	Επίπεδο Ωριμότη.	Ενδεικτικός Π/Υ	Κατανομή προϋπολογισμού ανά έτος				Πόροι Χρηματοδότησης		Προτεραιότητα	Εμπλεκόμενες υπηρεσίες		
							2016	2017	2018	2019	Ιδίοι	ΕΣΠΑ & Λοιποί		Κύρια	Δευτερ./ Εξωτερικοί	
Μέτρο: 3.3 - Τοπική επιχειρηματικότητα																
3.3.1. Ενίσχυση της τοπικού αγροτικού προϊόντος αξιοποίηση συγκριτικών πλεονεκτημάτων	3.3.1.1	Εκπόνηση μελέτης για την ανάλυση γεωλογικών χαρακτηριστικών και μικροκλίματος περιοχής με σκοπό τον εντοπισμό κατάλληλων ειδών προς καλλιέργεια	Δήμος	Μελέτη	N	Αρχικό	25.000	0	25.000	0	0		v	1	Δ.ΠΟΠ/ Τμήμα Προγραμ.	Δ/νση ΤΟΑ/ Τμήμα Αγροτικής Παραγωγής- Τουρισμού
3.3.2. Προώθηση καινοτόμων δράσεων προγραμματισμού, συντονισμού και αποτελεσματικής εφαρμογής μέτρων για την ενίσχυση της επιχειρηματικότητας	3.3.2.1	Δημιουργία υπηρεσιακής δομής και portal υποστήριξης των τοπικών επιχειρήσεων	Δήμος	Δράση	N	Αρχικό	20.000	0	12.000	8.000	0		v	1	Δ.ΠΟΠ / Τμήμα ΤΠΕ	Δ.ΤΟΑ /Μονάδα Απασχόλησης και Επιχειρηματικότητας
3.3.3. Δράσεις ενημέρωσης, πληροφόρησης και υποστήριξης της επιχειρηματικότητας για τις νέες ευέλικτες μορφές επιχειρηματικότητας	3.3.3.1	Δράσεις ενημέρωσης, συμβουλευτικής και εκπαίδευσης για ενίσχυση της κοινωνικής οικονομίας, των καινοτόμων startup επιχειρήσεων κ.λπ.	Δήμος	Δράση	N	Αρχικό	220.000	0	100.000	70.000	50.000		v	1	Δ.ΠΟΠ / Τμήμα Προγραμ.	Δ.ΤΟΑ /Μονάδα Απασχόλησης και Επιχειρηματικότητας
						Σύνολο Μ3.3	265.000	0	137.000	78.000	50.000					

Στόχοι Μέτρου 3.4	Δράσεις - Έργα	Δημ. Ενότη. / Κοινότη.	Είδος	Νέα/ Συνεχιζ.	Επίπεδο Ωριμότη.	Ενδεικτικός Π/Υ	Κατανομή προϋπολογισμού ανά έτος				Πόροι Χρηματοδότησης		Προτεραιότητα	Εμπλεκόμενες υπηρεσίες		
							2016	2017	2018	2019	Ιδίοι	ΕΣΠΑ & Λοιπά		Κύρια	Δευτερ./ Εξωτερ.	
Μέτρο 3.4 - Καινοτόμες δράσεις ανάπτυξης της οικονομικής και επιχειρηματικής δραστηριότητας																
3.4.1. Συνεργασία και δικτύωση με φορείς καινοτομίας και επιχειρηματικότητας για την ενίσχυση της επιχειρηματικής δραστηριότητας	3.4.1.1	Σύναψη και υλοποίηση θεματικών μνημονίων συνεργασίας με φορείς (πανεπιστήμια, ινστιτούτα, επιμελητήρια κλπ) για την ενίσχυση της καινοτομίας, της επιχειρηματικότητας και της απασχόλησης	Δήμος	Δράση	N	Αρχικό	17.000	2.000	5.000	5.000	5.000	✓	✓	1	Δ.ΠΟΠ / Τμήμα Προγραμ.	Δ.ΤΟΑ /Μονάδα Απασχ. &Επιχειρ/τας
3.4.2. Συνεργασία και ανταλλαγή πρακτικών με δήμους και οικονομικούς – αναπτυξιακούς φορείς (επιμελητήρια αναπτυξιακά ερευνητικά κέντρα) χωρών της Ε.Ε.	3.4.2.1	Ανάπτυξη διακρατικών συνεργασιών και ανταλλαγές καλών πρακτικών για την ανάπτυξη της τοπικής επιχειρηματικότητας	Δήμος	Δράση	N	Αρχικό	0	0	0	0	0	✓	✓	1	Δ.ΠΟΠ / Τμήμα Προγραμ.	Δ.ΤΟΑ /Μονάδα Απασχ. &Επιχειρ/τας
						Σύνολο Μ3.4	17.000	2.000	5.000	5.000	5.000					
Γενικό Σύνολο Άξονα 3							716.000	31.000	277.000	208.000	200.000					

Άξονας Προτεραιότητας ΕΠ Δήμου: 4. Βελτίωση της Διοικητικής Ικανότητας του Δήμου

Στρατηγικός Στόχος: «Δήμος σύγχρονος και αποτελεσματικός»

Στόχοι Μέτρου 4.1	Δράσεις - Έργα	Δημ. Ενότη./ Κοινότη.	Είδος	Νέα/ Συνεχιζ.	Επίπεδο Ωριμότη.	Ενδεικτικός Π/Υ	Κατανομή προϋπολογισμού ανά έτος				Πόροι Χρηματοδότησης		Προτεραιότητα	Εμπλεκόμενες υπηρεσίες		
							2016	2017	2018	2019	Ιδίοι	ΕΣΠΑ & Λοιπά		Κύρια	Δευτερ.	
Μέτρο 4.1: Σύγχρονες μορφές management - ποιότητα - εξωστρέφεια																
4.1.1. Οργανωτικός εκσυγχρονισμός και αναδιοργάνωση του δήμου ως δημόσια οργάνωση	4.1.1.1	Τροποποίηση του Οργανισμού Εσωτερικής Υπηρεσίας του δήμου.	Δήμος	Υπηρεσία	Σ	Υψηλό	0	0	0	0	0	✓ Ανθρ. Πόροι	1	ΓΓ Δ.ΠΟΠ	Δ.ΔΥ	
	4.1.1.2	Εισαγωγή και λειτουργία οργανωτικής δομής επιχειρησιακού σχεδιασμού, παρακολούθησης και βελτίωσης της αποδοτικότητας των οργανωτικών μονάδων του Δήμου, εισαγωγή εργαλείων Ποιότητας.	Δήμος	Υπηρεσία	Σ	Μεσαίο	0	0	0	0	0	✓ Ανθρ. Πόροι	1	ΔΣ ΓΓ Δ.ΠΟΠ	Όλες οι υπηρεσίες	
	4.1.1.3	Εφαρμογή επιχειρησιακών προτύπων για την τυποποίηση – μοντελοποίηση των εσωτερικών διαδικασιών του	Δήμος	Υπηρεσία	Σ	Υψηλό	10.000	0	10.000	0	0	✓ Ανθρ. Πόροι	✓	1	Νέα Δομή Ποιότητας	Όλες οι υπηρεσίες

Στόχοι Μέτρου 4.1	Δράσεις - Έργα	Δημ. Ενότη./ Κοινότη.	Είδος	Νέα/ Συνεχιζ.	Επίπεδο Ωριμότη.	Ενδεικτικός Π/Υ	Κατανομή προϋπολογισμού ανά έτος				Πόροι Χρηματοδότησης		Προτεραιότητα	Εμπλεκόμενες υπηρεσίες		
							2016	2017	2018	2019	Ιδίοι	ΕΣΠΑ & Λοιπά		Κύρια	Δευτερ.	
	δήμου.															
4.1.2. Συνεχής μέτρηση, παρακολούθηση και βελτίωση της αποτελεσματικότητας του παραγόμενου έργου	4.1.2.1	Εισαγωγή και εφαρμογή μοντέλων Διοίκησης Ολικής Ποιότητας για την αξιολόγηση των οργανωτικών δομών και Διοίκησης Μέσω Στόχων για την αξιολόγηση των ατόμων, με στόχο τη συνεχή βελτίωση του παραγόμενου αποτελέσματος εντός των υπηρεσιών του δήμου.	Δήμος	Δράση	Σ	Μεσαίο	20.000	0	10.000	10.000	0	✓ Ανθρ. πόροι	✓	1	Νέα Δομή	Δ.ΠΟΠ
4.1.3. Βελτίωση της εξυπηρέτησης, της συνεργασίας και της επικοινωνίας με τον πολίτη	4.1.3.1	Έκδοση οδηγού του δημότη για τις παρεχόμενες υπηρεσίες του δήμου-Χάρτα υποχρεώσεων και δικαιωμάτων των κατοίκων και δημοτών του δήμου.	Δήμος	Υπηρεσία Προμήθ	Ν	Υψηλό	10.000	0	10.000	0	0	✓		2	Δ.ΔΥ	
4.1.4. Ανάπτυξη ομαδικής και εσωτερικής διαυπηρεσιακής συνεργασίας μεταξύ των υπηρεσιών	4.1.4.1	Θέσπιση τακτικής συνάντησης των Διευθυντών του δήμου υπό το Γ.Γ. ή και το Δήμαρχο ανά δίμηνο με συγκεκριμένη ατζέντα	Δήμος	Δράση	Ν	Αρχικό	0	0	0	0	0	✓ Ανθρ. πόροι		1	Γ.Γ.	Δ/νσεις Δήμου

Στόχοι Μέτρου 4.1	Δράσεις - Έργα		Δημ. Ενότη./ Κοινότη.	Είδος	Νέα/ Συνεχιζ.	Επίπεδο Ωριμότη.	Ενδεικτικός Π/Υ	Κατανομή προϋπολογισμού ανά έτος				Πόροι Χρηματοδότησης		Προτεραιότητα	Εμπλεκόμενες υπηρεσίες	
								2016	2017	2018	2019	Ιδίοι	ΕΣΠΑ & Λοιπά		Κύρια	Δευτερ.
4.1.5. Συντονισμός και συνεργασία με άλλους δημόσιους, τοπικούς, εθνικούς, διεθνείς φορείς που εμπλέκονται σε αναπτυξιακές και προγραμματικές διαδικασίες	4.1.5.1	Ενδυνάμωση της εξωστρεφούς αναπτυξιακής δράσης του δήμου σε εθνικό και διεθνές επίπεδο με χρήση ενημερωτικών συναντήσεων, θεματικών εργαστηρίων, μνημονίων συνεργασίας κ.ά.	Δήμος	Δράση Έργο Μελέτη Προμήθ	Σ	Μεσαίο	3.000	0	1.000	1.000	1.000	✓	✓	1	Δ.ΠΟΠ	Διοικ. Οργανα/ Όλες οι υπηρεσίες του δήμου
4.1.6. Διεθνείς συνεργασίες σε θέματα ανταλλαγής τεχνογνωσίας και καλών διοικητικών πρακτικών – αξιοποίηση σχετικών χρηματοδοτικών προγραμμάτων ΕΣΠΑ	4.1.6.1	Συνεργασία και εκπροσώπηση σε εθνικούς και υπερεθνικούς οργανισμούς όπως I.U.L.A. –International Union of Local Authorities (Διεθνής Ένωση Τοπικών Αρχών), Eurocities (Δίκτυο Ευρωπαϊκών Πόλεων), Local Agenda 21 (Τοπικό Σχέδιο Δράσης 21) κ.λπ.	Δήμος	Δράση Έργο Μελέτη Προμήθ	Σ	Μεσαίο	9.000	1.000	3.000	3.000	2.000	✓ Ανθρ. πόροι	✓	3	Δ.ΠΟΠ	Διοικ. Οργανα/ Όλες οι υπηρεσίες του δήμου
						Σύνολο M4.1	52.000	1.000	34.000	14.000	3.000					

Στόχοι Μέτρου 4.2	Δράσεις - Έργα	Δημ. Ενότ./ Κοινότη.	Είδος	Νέα/ Συνεχιζ.	Επίπ. Ωριμότη.	Ενδεικτικός Π/Υ	Κατανομή προϋπολογισμού ανά έτος				Πόροι Χρηματοδότησης		Προτεραιότητα	Εμπλεκόμενες υπηρεσίες	
							2016	2017	2018	2019	Ιδίοι	ΕΣΠΑ & Λοιπά		Κύρια	Δευτερ.
Μέτρο 4.2: Επιμόρφωση - Κατάρτιση															
4.2.1. Εισαγωγή λειτουργιών διαρκούς ποιοτικής επιμόρφωσης των αιρετών και του προσωπικού	4.2.1.1	Συνεχής υλοποίηση συστήματος εσωτερικής επιμόρφωσης με στόχο την ανάπτυξη και συνεχή ετοιμότητα του ανθρώπινου δυναμικού του δήμου	Δήμος	Δράση	Σ	Μεσαίο	0	0	0	0	0	✓ Ανθρ. πόροι	1	Δ.ΔΥ	Δ.ΠΟΠ/ Όλες οι υπηρεσίες του δήμου
4.2.2. Εξωστρεφής δράση, ανάπτυξη συνεργασιών με έγκριτους επιμορφωτικούς φορείς του δημόσιου τομέα	4.2.2.1	Ανάπτυξη συνεργασιών με φορείς εκπαίδευσης του Δημόσιου (π.χ. Πανεπιστήμια, ΤΕΙ, ΕΚΔΔΑ, ΕΣΤΑ, ΙΤΑ, ΕΕΤΑΑ) αλλά και του Ιδιωτικού τομέα (ΚΕΚ) με στόχο τη διαρκή επικαιροποίηση της επιστημονικοτεχνικής γνώσης των αιρετών και του προσωπικού	Δήμος	Δράση	Σ	Μεσαίο	15.000	2.000	5.000	5.000	3.000	✓	1	Δ.ΔΥ/ Τμ Ανθρ. Δυν.	Δ.ΠΟΠ/ Γραφείο Δημοσίων Σχέσεων
						Σύνολο M4.2	15.000	2.000	5.000	5.000	3.000				

* Οι ίδιοι πόροι περιλαμβάνουν και τις εισφορές ΛΑΕΚ

Στόχοι Μέτρου 4.3	Δράσεις - Έργα	Δημ. Ενότη./ Κοινότη.	Είδος	Νέα/ Συνεχιζ.	Επίτ. Ωρμότ.	Ενδεικτικός Π/Υ	Κατανομή προϋπολογισμού ανά έτος				Πόροι Χρηματοδότησης		Προτεραιότητα	Εμπλεκόμενες υπηρεσίες	
							2016	2017	2018	2019	Ιδίοι	ΕΣΠΑ & Λοιποί		Κύρια	Δευτερ.
Μέτρο 4.3: Ηλεκτρονική Διακυβέρνηση – Τεχνολογίες Πληροφορίας και Επικοινωνιών (ΤΠΕ) – Ψηφιακός Δήμος															
4.3.1. Διαρκής αναβάθμιση και συντήρηση του υλικοτεχνικού εξοπλισμού ΤΠΕ του Δήμου	4.3.1.1	Προμήθεια Ηλεκτρονικών Υπολογιστών και Περιφερειακών Συσκευών	Δήμος	Προμήθ	N	Υψηλό	120.000	30.000	30.000	30.000	30.000	✓	1	ΔΠΟΠ/ Τμ ΤΠΕ	
	4.3.1.2	Προμήθεια Φωτοαντιγραφικών Πολυμηχανημάτων	Δήμος	Προμήθ	N	Υψηλό	30.000	5.000	10.000	5.000	10.000	✓	1	ΔΠΟΠ/ Τμ ΤΠΕ	
	4.3.1.3	Συντήρηση Μηχανημάτων Γραφείου	Δήμος	Εργασία	N	Υψηλό	60.000	15.000	15.000	15.000	15.000	✓	1	ΔΠΟΠ/ Τμήμα ΤΠΕ	
4.3.2. Διαρκής εκσυγχρονισμός των εφαρμογών που χρησιμοποιούνται για τη λειτουργία του Δήμου και την εξυπηρέτηση του πολίτη	4.3.2.1	Προμήθεια Νέων Πληροφοριακών Συστημάτων / Εφαρμογών Λογισμικού	Δήμος	Εργασία	N	Μεσαίο	40.000	10.000	10.000	10.000	10.000	✓	1	ΔΠΟΠ/ Τμ ΤΠΕ	
	4.3.2.2	Αναβάθμιση/Συντήρηση η Πληροφοριακών Συστημάτων / Εφαρμογών Λογισμικού	Δήμος	Εργασία	Σ	Υψηλό	140.000	35.000	35.000	35.000	35.000	✓	1	ΔΠΟΠ/ Τμ ΤΠΕ	
4.3.3. Διαρκής επέκταση, αναβάθμιση και συντήρηση του Δημοτικού Ασύρματου Δικτύου Wi-Fi που παρέχεται	4.3.3.1	Κατασκευή και Αναβάθμιση/Συντήρηση η Δημοτικού Ασύρματου Δικτύου Wi-Fi	Δήμος	Προμήθ Εργασία	N/Σ	Υψηλό	25.000	10.000	2.500	10.000	2.500	✓	1	ΔΠΟΠ/ Τμ ΤΠΕ	

Στόχοι Μέτρου 4.3	Δράσεις - Έργα	Δημ. Ενότ./ Κοινότη.	Είδος	Νέα/ Συνεχιζ.	Επίπ. Ωρμότ.	Ενδεικτικός Π/Υ	Κατανομή προϋπολογισμού ανά έτος				Πόροι Χρηματοδότησης		Προτεραιότητα	Εμπλεκόμενες υπηρεσίες		
							2016	2017	2018	2019	Ιδίοι	ΕΣΠΑ & Λοιποί		Κύρια	Δευτερ.	
στους πολίτες																
4.3.4. Εξοικονόμηση, χρόνου, χώρου και παροχή πολλαπλών ηλεκτρονικών υπηρεσιών στους πολίτες	4.3.4.1	Ψηφιοποίηση Αρχείου Δήμου	Δήμος	Εργασία	N	Αρχικό	15.000	0	5.000	5.000	5.000	✓ + Ανθρ. πόροι	2	ΔΠΟΠ/ Τμήμα ΤΠΕ		
4.3.5. Προώθηση της Καινοτομίας και της Ηλεκτρονικής Διακυβέρνησης στη Διοικητική Μεταρρύθμιση και στις Υπηρεσίες Έξυπνης Πόλης	4.3.5.1	Αξιοποίηση των προοπτικών που προσφέρουν τα επιχειρησιακά προγράμματα Διοικητικής Μεταρρύθμισης και Ηλεκτρονικής Διακυβέρνησης, κ.ά. στο πλαίσιο του ΕΣΠΑ 2014 -2020	Δήμος	Δράση Προμήθ	N	Αρχικό	380.000	0	80.000	150.000	150.000	✓	1	Δ.ΠΟΠ		
	4.3.5.2	Αξιοποίηση των Ευρωπαϊκών Προγραμμάτων (HORIZON 2020 κ.ά.) για την προώθηση της Καινοτομίας και της Ηλεκτρ. Διακυβέρνησης στη Δημ. Διοίκηση (& Υπηρεσίες Έξυπνης Πόλης Smart City)	Δήμος	Δράση Προμήθ	N	Αρχικό	220.000	20.000	30.000	90.000	80.000	✓	1	Δ.ΠΟΠ		

Στόχοι Μέτρου 4.3	Δράσεις - Έργα	Δημ. Ενός./ Κοινότη.	Είδος	Νέα/ Συνεχιζ.	Επίπ. Ωρμότ.	Ενδεικτικός Π/Υ	Κατανομή προϋπολογισμού ανά έτος				Πόροι Χρηματοδότησης		Προτεραιότητα	Εμπλεκόμενες υπηρεσίες	
							2016	2017	2018	2019	Ιδίοι	ΕΣΠΑ & Λοιποί		Κύρια	Δευτερ.
4.3.6. Προώθηση της Εξοικονόμησης Ενέργειας σε Δημοτικά κτίρια και εγκαταστάσεις	4.3.6.1	Δήμος	Δράση Προμήθ	N	Αρχικό	150.000	10.000	20.000	70.000	50.000		✓	1	Δ.ΠΟΠ	
					Σύνολο M4.3	1.180.000	135.000	237.500	420.000	387.500					

Στόχοι Μέτρου 4.4	Δράσεις - Έργα	Δημ. Ενός./ Κοινότη.	Είδος	Νέα/ Συνεχιζ.	Επίτ. Ωριμότη.	Ενδεικτικός Π/Υ	Κατανομή προϋπολογισμού ανά έτος				Πόροι Χρηματοδότησης		Προτεραιότητα	Εμπλεκόμενες υπηρεσίες		
							2016	2017	2018	2019	Ιδίοι	ΕΣΠΑ & Λοιπά		Κύρια	Δευτερ.	
Μέτρο 4.4: Προετοιμασία του δήμου για τη μέγιστη απορρόφηση χρηματοδοτήσεων της 5ης ΠΠ																
4.4.1. Ετοιμότητα του δήμου για την μεγιστοποίηση της απορρόφησης των χρηματοδοτήσεων της 5ης Προγραμματικής Περιόδου 2014-2020)	4.4.1.1	Εκπόνηση και υλοποίηση Στρατηγικού Σχεδίου Ανίχνευσης, Ιεράρχησης και Ωρίμανσης επενδυτικών δράσεων και σύνδεσής τους με τις υφιστάμενες πηγές χρηματοδότησης της 5ης Προγραμματικής Περιόδου	Δήμος	Σχέδιο Δράσης	Ν	Αρχικό	25.000	25.000	0	0	0	✓	✓	1	Δ.ΠΟΠ	
4.4.2. Ανάπτυξη νέων και επικαιροποίηση των υφιστάμενων θεματικών σχεδίων δράσης (ΣΔΑΕ, ΤΣΔΑ) με σύνδεση των αναγκών του εσωτερικού και εξωτερικού περιβάλλοντος του δήμου με τα χρηματοδοτικά εργαλεία 2014-2020 με παράλληλη αξιοποίηση των συγκριτικών του πλεονεκτημάτων	4.4.2.1	Αναθεώρηση και υλοποίηση του Τοπικού Σχεδίου Αειφόρου Διαχείρισης της Ενέργειας και ενεργειακής απόδοσης των κτιρίων στο Δήμο Πυλαίας - Χορτιάτη	Δήμος	Σχέδιο Δράσης	Σ	Μεσαίο	10.000	6.000	4.000	0	0		✓	1	Δ.ΤΥ	
	4.4.2.2	Εκπόνηση και υλοποίηση Στρατηγικού Σχεδίου για την Καταπολέμηση της Φτώχειας στις ευάλωτες ομάδες του Δήμου Πυλαίας – Χορτιάτη	Δήμος	Σχέδιο Δράσης	Ν	Αρχικό	25.000	25.000	0	0	0	✓		1	Δ.ΑΚΥΠ	Δ.ΠΟΠ
	4.4.2.3	Εκπόνηση και υλοποίηση Στρατηγικού Σχεδίου για τη Βιώσιμη Αστική Κινητικότητα 2016-2025 στο Δήμο Πυλαίας - Χορτιάτη	Δήμος	Σχέδιο Δράσης	Ν	Μεσαίο	25.000	25.000	0	0	0	✓		1	Δ.ΠΟΠ	Δ.ΤΥ

Στόχοι Μέτρου 4.4	Δράσεις - Έργα		Δημ. Ενότη./ Κοινότη.	Είδος	Νέα/ Συνεχιζ.	Επίπ. Ωριμότη.	Ενδεικτικός Π/Υ	Κατανομή προϋπολογισμού ανά έτος				Πόροι Χρηματοδότησης		Προτεραιότητα	Εμπλεκόμενες υπηρεσίες	
								2016	2017	2018	2019	Ιδίοι	ΕΣΠΑ & Λοιπά		Κύρια	Δευτερ.
	4.4.2.4	Επικαιροποίηση και υλοποίηση των δράσεων του Τοπικού Σχεδίου Διαχείρισης Αποβλήτων 2016 – 2020 του Δήμου Πυλαίας – Χορτιάτη	Δήμος	Σχέδιο Δράσης	Σ	Μεσαίο	7.000	0	7.000	0	0	✓		1	Δ.ΠΚΑ	Δ.ΠΟΠ
	4.4.2.5	Εκπόνηση και υλοποίηση Στρατηγικού Σχεδίου για την Έξυπνη Εξειδίκευση 2016 - 2020 στο δήμο Πυλαίας – Χορτιάτη	Δήμος	Σχέδιο Δράσης	Ν	Αρχικό	25.000	25.000	0	0	0	✓		1	Δ.ΠΟΠ	
	4.4.2.6	Εκπόνηση σχεδίου αξιοποίησης και ανάδειξης του Ορεινού Όγκου του Χορτιάτη	Δήμος	Σχέδιο Δράσης	Ν	Αρχικό	25.000	25.000	0	0	0	✓		1	Δ.ΠΟΠ	Δ.ΤΥ
						Σύνολο Μ4.4	142.000	131.000	11.000	0	0					

Στόχοι Μέτρου 4.5	Δράσεις - Έργα	Δημ. Ενότ./ Κοινότη.	Είδος	Νέα/ Συνεχιζ.	Επίτ. Ωρμότ.	Ενδεικτικός Π/Υ	Κατανομή προϋπολογισμού ανά έτος				Πόροι Χρηματοδότησης		Προτεραιότητα	Εμπλεκόμενες υπηρεσίες		
							2016	2017	2018	2019	Ιδίοι	ΕΣΠΑ & Λοιπά		Κύρια	Δευτερ.	
Μέτρο 4.5: Οικονομική Διαχείριση																
4.5.1. Εφαρμογή συστημάτων παρακολούθησης του προϋπολογισμού και της στοχοθεσίας του ΟΠΔ	4.5.1.1	Τακτικός (ανά τρίμηνο) έλεγχος της εκτέλεσης του τρέχοντος οικονομικού προϋπολογισμού	Δήμος	Δράση	Σ	Υψηλό	0	0	0	0	0	✓ Ανθρ. πόροι		1	Δ.ΟΥ	Οικ. Επιτρ.
4.5.2. Ορθολογικοποίηση της κατανομής των οικονομικών πόρων	4.5.2.1	Σύνταξη και εκπόνηση μεσοπρόθεσμου Πλαισίου Δημοσιονομικής Στρατηγικής 2016-2019	Δήμος	Δράση	Σ	Υψηλό	0	0	0	0	0	✓ Ανθρ. πόροι		1	Δ.ΟΥ	
	4.5.2.2	Κοστολόγηση παρεχόμενων ΑΝΤΑΠΟΔΟΤΙΚΩΝ και λοιπών υπηρεσιών στον πολίτη.	Δήμος	Δράση	Σ	Μεσαίο	0	0	0	0	0	✓ Ανθρ. πόροι		1	Δ.ΟΥ	
4.5.3. Εκπόνηση μελέτης για την αύξηση εσόδων από εκμετάλλευση - αξιοποίηση της δημοτικής περιουσίας	4.5.3.1	Πρόγραμμα καταγραφής δημοτικής περιουσίας προς αξιοποίηση	Δήμος	Δράση	Ν	Αρχικό	5.000	2.500	2.500	0	0	✓		1	Δ.ΟΥ	Δ.ΤΥ
						Σύνολο Μ4.5	5.000	2.500	2.500	0	0					

Στόχοι Μέτρου 4.6	Δράσεις - Έργα	Δημ. Ενότη./ Κοινότη.	Είδος	Νέα/ Συνεχιζ.	Επίπ. Ωριμότη.	Ενδεικτικός Π/Υ	Κατανομή προϋπολογισμού ανά έτος				Πόροι Χρηματοδότησης		Προτεραιότητα	Εμπλεκόμενες υπηρεσίες	
							2016	2017	2018	2019	Ιδίοι	ΕΣΠΑ & Λοιπά		Κύρια	
Μέτρο 4.6: Συμμετοχικές Διαδικασίες – Διαβούλευση															
4.6.1. Ανάπτυξη μηχανισμών κοινής δράσης στην αντιμετώπιση των προβλημάτων της τοπικής κοινωνίας με συμμετοχικές εξωστρεφείς διαδικασίες με πολίτες και φορείς	4.6.1.1	Εισαγωγή της εφαρμογής της Ηλεκτρονικής Διαβούλευσης - Δημοκρατίας	Δήμος	Εφαρμογή	Ν	Μεσαίο	0	0	0	0	0	✓ Ανθρ. πόροι		1	Δ.ΠΟΠ
4.6.2. Ενθάρρυνση του εθελοντισμού	4.6.2.2	Πρώθηση κι ενθάρρυνση του «ενεργού πολίτη» του Δήμου Πυλαίας – Χορτιάτη μέσα από καμπάνιες ευαισθητοποίησης με στόχο την συμμετοχή του και την τόνωση του εθελοντισμού στη δημοτική επικράτεια	Δήμος	Δράση	Σ	Μεσαίο	20.000	5.000	5.000	5.000	5.000	✓	✓	1	Δ.ΠΑΝΕ
						Σύνολο M4.6	20.000	5.000	5.000	5.000	5.000				

Στόχοι Μέτρου 4.7	Δράσεις - Έργα	Δημ. Ενότη./ Κοινότη.	Είδος	Νέα/ Συνεχιζ.	Επίτ. Ωριμότη.	Ενδεικτικός Π/Υ	Πόροι Χρηματοδότησης				Προτεραιότητα	Πόροι Χρηματοδότησης		Εμπλεκόμενες υπηρεσίες			
							2016	2017	2018	2019		Ιδίοι	ΕΣΠΑ & Λοιπά	Κύρια	Δευτερ.	Εξωτερ.	
Μέτρο 4.7: Πολιτική Προστασία – Διαχείριση κρίσεων																	
4.7.1. Ετοιμότητα του δήμου και των υπηρεσιών για την αντιμετώπιση κρίσεων από φυσικά φαινόμενα (πυρκαγιές, πλημμύρες, σεισμοί) αλλά και κοινωνικές καταστάσεις λόγω της οικονομικής κρίσης	4.7.1.1	Εκπόνηση τοπικού σχεδίου δράσης Πολιτικής Προστασίας	Δήμος	Μελέτη	Σ	Μεσαίο	25.000	0	25.000	0	0	1	✓		Δ.ΠΚΑ	Δ.ΤΥ Δ.ΔΥ Δ.ΠΟΠ Δ.ΑΚΥΠ Δ.ΠΑΝΕ	ΥΠΕΣ ΠΚΜ
4.7.2. Συντονισμός δράσης όλων των εμπλεκόμενων τοπικών φορέων πολιτικής προστασίας	4.7.2.1	Δικτύωση των τοπικών φορέων και εθελοντών πολιτικής προστασίας	Δήμος	Δράση	Ν	Αρχικό	6.000	0	2.000	2.000	2.000	1	✓	✓	Δ.ΠΚΑ	Δ.ΤΥ	Τοπικοί Φορείς Πολιτικής Προστασ.
						Σύνολο Μ4.7	31.000	0	27.000	2.000	2.000						
Γενικό Σύνολο Άξονα 4							1.445.000	276.500	322.000	446.000	400.500						

Πίνακας 23. Συγκεντρωτική Κατάσταση των Αξόνων Προτεραιότητας 1, 2, 3, 4

Άξονες / Μέτρα	Έτη 2016-19	2016	2017	2018	2019
Άξονας 1					
Μέτρο 1.1	3.123.200	10.000	1.673.200	1.230.000	210.000
Μέτρο 1.2	16.261.000	1.755.550	6.171.400	5.642.050	2.692.000
Μέτρο 1.3	2.386.500	171.500	1.125.000	885.000	205.000
Μέτρο 1.4	4.178.000	470.000	1.883.000	1.325.000	500.000
Μέτρο 1.5	6.650.000	976.000	2.154.000	2.760.000	760.000
Σύνολο Άξονα 1	32.598.700	3.383.050	13.006.600	11.842.050	4.367.000
Άξονας 2					
Μέτρο 2.1	1.001.550	11.000	478.850	255.850	255.850
Μέτρο 2.2	1.363.000	190.000	330.000	469.000	374.000
Μέτρο 2.3	1.030.000	9.000	281.000	372.000	368.000
Μέτρο 2.4	392.000	0	174.000	134.000	84.000
Σύνολο Άξονα 2	3.786.550	210.000	1.263.850	1.230.850	1.081.850
Άξονας 3					
Μέτρο 3.1	159.000	4.000	60.000	50.000	45.000
Μέτρο 3.2	275.000	25.000	75.000	75.000	100.000
Μέτρο 3.3	265.000	0	137.000	78.000	50.000
Μέτρο 3.4	17.000	2.000	5.000	5.000	5.000
Σύνολο Άξονα 3	716.000	31.000	277.000	208.000	200.000
Άξονας 4					
Μέτρο 4.1	52.000	1.000	34.000	14.000	3.000
Μέτρο 4.2	15.000	2.000	5.000	5.000	3.000
Μέτρο 4.3	1.180.000	135.000	237.500	420.000	387.500
Μέτρο 4.4	142.000	131.000	11.000	0	0
Μέτρο 4.5	5.000	2.500	2.500	0	0
Μέτρο 4.6	20.000	5.000	5.000	5.000	5.000
Μέτρο 4.7	31.000	0	27.000	2.000	2.000
Σύνολο Άξονα 4	1.445.000	276.500	322.000	446.000	400.500
Σύνολο ΕΠ	38.546.250	3.900.550	14.869.450	13.726.900	6.049.350

9. ΕΠΙΛΟΓΟΣ

Ο δήμος Πυλαίας – Χορτιάτη είναι Δήμος που συστάθηκε την 1-1-2011 με το ν. 3852/2010 (Καλλικράτη), με τη συνένωση των πρώην δήμων Πανοράματος, Πυλαίας και Χορτιάτη που αντιπροσώπευαν περιοχές με διαφορετικά τοπικά χαρακτηριστικά και σημαντικές οργανωτικές διαφορές όσον αφορά στο διοικητικό χαρακτήρα των υπηρεσιών που συνενώθηκαν. Με οδηγό την προηγούμενη δημοτική περίοδο που αποτέλεσε περίοδο συνεχούς μάθησης και προσπάθειας σύγκλισης όλων των περιοχών του δήμου, καταρτίστηκε το παρόν Ε.Π. με εμφανή **ενιαία θεώρηση** και ευρύτητα και γι' αυτό μπορεί να χαρακτηριστεί επίσης ως το **Βιβλίο του δήμου, η μεγαλύτερή του μελέτη, η ταυτότητά του.**

Το Ε.Π. αποτελεί το εργαλείο που δημιουργήσαμε οι ίδιοι προκειμένου να προετοιμαστούμε με τον καλύτερο δυνατό τρόπο στην τρέχουσα δημοτική περίοδο εστιάζοντας σε αυτά που είναι δυνατά. Γι αυτό, συνυπολογίζοντας το δύσκολο και συχνά απρόβλεπτο εξωτερικό περιβάλλον με το οποίο αλληλεπιδρούμε, επενδύσαμε στην πρωταρχική και ανώτερη διοικητική λειτουργία μιας δημόσιας οργάνωσης, αυτής του **Σχεδιασμού**, με σκοπό την ορθότερη υλοποίηση του αναπτυξιακού προγράμματος της δημοτικής αρχής με παράλληλη τη μεγιστοποίηση τόσο του παραγόμενου έργου όσο και των εξωτερικών χρηματοδοτήσεων. Έτσι, προχωράμε σε πλήρως χαρτογραφημένο περιβάλλον με συγκεκριμένο, χρονολογημένο και κοστολογημένο πλάνο δράσης και κατά το δυνατόν χρηματοδοτημένο.

Όσον αφορά σε αναπτυξιακές δράσεις - έργα με ιδιαίτερη σημασία που περιλαμβάνονται στο Ε.Π. που θα υλοποιηθούν με ορίζοντα το 2019, εντοπίζουμε:

- **Έργα Εμβληματικού Χαρακτήρα** που βασίζονται σε ιδιαίτερα τοπικά χαρακτηριστικά με υπερτοπική διάσταση, όπως είναι π.χ. η ανάδειξη και αξιοποίηση της ορεινής ζώνης του Χορτιάτη, η εφαρμογή Ειδικού Χωρικού Σχεδίου Ανάπτυξης στην εκτός οικισμού περιοχή της Πυλαίας, η αξιοποίηση του παραλιακού μετώπου κ.ά.
- **Πρωτοβουλίες για την τόνωση της Τοπικής Οικονομίας και Απασχόλησης**, όπως είναι η δημιουργία οργανωτικής δομής στήριξης της επιχειρηματικότητας και ενίσχυση της δομής για την Απασχόληση, η προώθηση σύγχρονων μορφών επιχειρηματικότητας: Κοινωνική, Αγροτική Επιχειρηματικότητα, ανάπτυξη καινοτόμων υπηρεσιών και προϊόντων μέσα από Startup επιχειρήσεις κ.ά.
- **Διοικητικός Εκσυγχρονισμός και Αναδιοργάνωση** των υπηρεσιών του δήμου με προσανατολισμό στη μεγιστοποίηση της αποτελεσματικότητας των υπηρεσιών του, εισάγοντας νέα δομή επιχειρησιακού σχεδιασμού, παρακολούθησης και βελτίωσης της αποδοτικότητας των οργανωτικών μονάδων, εισαγωγή εργαλείων ποιότητας και συνεχούς αξιολόγησης του παραγόμενου έργου, εφαρμογή επιχειρησιακών προτύπων στις εσωτερικές διαδικασίες του δήμου κ.ά.

10. ΒΙΒΛΙΟΓΡΑΦΙΑ

Νομοθεσία – Θεσμικό Πλαίσιο

1. Νόμος 3463/2006 «Κώδικας Δήμων και Κοινοτήτων» (ΦΕΚ 114/τ.Α΄/8-6-2006)
2. Νόμος 3852/2010 «Νέα Αρχιτεκτονική της Αυτοδιοίκησης και της Αποκεντρωμένης Διοίκησης - Πρόγραμμα Καλλικράτης» (ΦΕΚ Α'87/07.06.2010)
3. Προεδρικό Διάταγμα 89/2011 (ΦΕΚ/τ.Α΄/213/29-09-2011) περί τροποποίησης του Π.Δ. 185/2007 περί «Οργάνων και διαδικασίας κατάρτισης, παρακολούθησης και αξιολόγησης των επιχειρησιακών προγραμμάτων των Οργανισμών Τοπικής Αυτοδιοίκησης (Ο.Τ.Α.) α΄ βαθμού»
4. Προεδρικό Διάταγμα 185/2007 (ΦΕΚ/τ.Α΄/221/12-09-2007) περί «Οργάνων και διαδικασίας κατάρτισης, παρακολούθησης και αξιολόγησης των επιχειρησιακών προγραμμάτων των Οργανισμών Τοπικής Αυτοδιοίκησης (Ο.Τ.Α.) α΄ βαθμού»
5. Απόφαση του Υπ. Εσωτερικών με αρ. 41179/23.10.2014 «Περιεχόμενο, δομή και τρόπος υποβολής των Πενταετών Επιχειρησιακών Προγραμμάτων των Οργανισμών Τοπικής Αυτοδιοίκησης (Ο.Τ.Α.) α΄ βαθμού για τη δημοτική περίοδο 2014–2019» (ΦΕΚ 2970/Β΄/4.11.2014)
6. Απόφαση του Υπ. Εσωτερικών με αρ. 18183/2-4-2007 (ΦΕΚ/τ.Β΄/534/13.4.2007) περί «Περιεχομένου, δομής και τρόπου υποβολής των επιχειρησιακών προγραμμάτων των Οργανισμών Τοπικής Αυτοδιοίκησης (Ο.Τ.Α.) α΄ βαθμού»
7. Απόφαση του Υπ. Εσωτερικών Αποκέντρωσης και Ηλεκτρονικής Διακυβέρνησης: με αρ. 5694/03.02.2011(Φ.Ε.Κ./τ.Β΄/382/11-3-2011)περί τροποποίησης της Υ.Α. με αρ. πρωτ. 18183/2-4-2007
8. Εγκύκλιος του Υφυπουργού Εσωτερικών με Α.Π 66/οικ.50837/14.9.2007, για τις διαδικασίες κατάρτισης των Ε.Π. των Ο.Τ.Α. α΄ βαθμού
9. Εγκύκλιος του Υφυπουργού Εσωτερικών με Α.Π 45/οικ.58939/25.10.2006 σχετικά με το σκοπό, τη διάρθρωση και τους στόχους των Ε.Π.
10. Εθνικό Πρόγραμμα Μεταρρυθμίσεων, Υπουργείο Οικονομικών, Αθήνα, 2015
11. Σύμφωνο Εταιρικής Σχέσης 2014-2020, Υπουργείο Ανάπτυξης και Ανταγωνιστικότητας, Αθήνα, 2014
12. ΠΕΠ Κεντρικής Μακεδονίας, Ευρωπαϊκή Επιτροπή, Βρυξέλλες, 2014

Οδηγοί

13. Οδηγός κατάρτισης Επιχειρησιακών Προγραμμάτων Ο.Τ.Α. Α΄, 2007, Έκδοση Ελληνική Εταιρία Τοπικής Ανάπτυξης και Αυτοδιοίκησης (Ε.Ε.Τ.Α.Α.)
14. Οδηγός Κατάρτισης Επιχειρησιακών Προγραμμάτων Δήμων, 2011, Έκδοση Ελληνική Εταιρία Τοπικής Ανάπτυξης και Αυτοδιοίκησης (Ε.Ε.Τ.Α.Α.)
15. Οδηγός Εκπόνησης Ολοκληρωμένων Τοπικών Προγραμμάτων Βιώσιμης Ανάπτυξης σε εφαρμογή της Habitat Agenda, 2002, Έκδοση του Υπουργείου Περιβάλλοντος Χωροταξίας και Δημοσίων Έργων (Υ.ΠΕ.ΧΩ.Δ.Ε.)

Βιβλία – Εκθέσεις – Μελέτες

16. Λαδιάς Χρήστος, «Το σύγχρονο θεσμικό πλαίσιο της περιφερειακής ανάπτυξης στην Ελλάδα», Εκδόσεις Παπαζήση, Αθήνα 2013
17. Χριστοφάκης Μανώλης, «Τοπική Ανάπτυξη και Περιφερειακή Πολιτική», Εκδόσεις Παπαζήση, Αθήνα 2001
18. Περάκης Εμμανουήλ, «Σχεδιασμός και εφαρμογή επιχειρησιακών προγραμμάτων των ΟΤΑ...», ΕΚΔΔΑ – ΕΣΤΑ, Αθήνα 2010
19. Παγκόσμια Επιτροπή για το Περιβάλλον και την Ανάπτυξη του ΟΗΕ - World Commission on Environment and Development «Our Common Future» Oxford University Press, Oxford, 1987

Πηγές Διαδικτύου:

20. Δικτυακός τόπος της Ελληνικής Εταιρίας Τοπικής Ανάπτυξης και Αυτοδιοίκησης (Ε.Ε.Τ.Α.Α.): <http://www.eetaa.gr>
21. Δικτυακός τόπος νομοθετικής και διοικητικής υποστήριξης Δήμων ΔΗΜΟΣ-NET: <http://www.dimosnet.gr>
22. Δικτυακός τόπος του Εθνικού Κέντρου Δημόσιας Διοίκησης και Αυτοδιοίκησης (Ε.Κ.Δ.Δ.Α.): <http://www.ekdd.gr/ekdda/index.php/gr>

ΠΑΡΑΡΤΗΜΑ

**Διαβούλευση Ε.Π.
Δήμου Πυλαίας - Χορτιάτη 2016-2019**

Αποτελέσματα Διαβούλευσης

Παρατίθενται οι απαντήσεις των ερωτηματολογίων Διαβούλευσης του Επιχειρησιακού Προγράμματος του δήμου Πυλαίας – Χορτιάτη 2016 – 2019 που πραγματοποιήθηκε στο διάστημα από 1 έως 15 Απριλίου 2016.

1. Ποιες ανάγκες ή προβλήματα κρίνετε ότι υπάρχουν στην περιοχή του Δήμου στον τομέα του Περιβάλλοντος (Φυσικό Περιβάλλον) και της Ποιότητας Ζωής (Αστικό Περιβάλλον); (π.χ. χώροι πρασίνου, καθαριότητα, στάθμευση, διαχείριση απορριμμάτων, ύδρευση, αποχέτευση, αστική ανάπτυξη, πολεοδομία, υποδομές και τεχνικά έργα)

1. Καθαριότητα, διαχείριση απορριμμάτων (λίγοι κάδοι ανακύκλωσης) –
2. Δεν υπάρχουν Υαλοπετάσματα κατά μήκος του Περιφερειακού στα Κωνσταντινοπολίτικα (θόρυβος)
3. Λίγες πλατείες με παιδικές χαρές
4. Δημιουργία αναψυκτηρίων
5. Προβλήματα στάθμευσης
6. Ελλιπείς παιδικές χαρές
7. Προβλήματα ύδρευσης στο Ασβεστοχώρι
8. Έλλειψη πεζοδρομίων στο Ασβεστοχώρι
9. Έλλειψη χώρων πρασίνου σε όλο το δήμο
10. Αστική ανάπτυξη – χώροι στάθμευσης
11. Αδέσποτα στο Ελαιόρεμα
12. Ανάγκη αστυνόμευσης στο Ελαιόρεμα
13. Απαγόρευση διέλευσης ΙΧ από τον πεζόδρομο στο Ελαιόρεμα
14. Περιποίηση των χώρων πρασίνου και πάρκων στο Ελαιόρεμα
15. Ποσοτική και ποιοτική υποβάθμιση υδάτινου αποθέματος -
16. Ελλιπής πυροπροστασία του δασικού όγκου
17. Ανάγκη ανάδειξης του φυσικού περιβάλλοντος
18. Ανάγκη ανάπτυξης της επιχειρηματικότητας στον αγροδιατροφικό τομέα

1.α. Ποιες είναι κατά τη γνώμη σας οι απαραίτητες παρεμβάσεις, ώστε να ικανοποιηθούν οι ανάγκες και τα προβλήματα που αναφέρατε;

1. Διαχείριση απορριμμάτων: περισσότεροι κάδοι και χώροι πρασίνου
2. Καθαρισμός και αποψίλωση δημοσίων χώρων και ιδιωτικών εκτάσεων
3. Τοποθέτηση Υαλοπετασμάτων κατά μήκος του Περιφερειακού
4. Αξιοποίηση ακίνητης περιουσίας
5. Φωτισμός, τοποθέτηση καμερών ταχύτητας στο δρόμο, βελτίωση οδοστρώματος

6. Κατασκευή πεζοδρομίων, πάρκων και παιδικών χαρών
 7. Έργα αποχέτευσης ομβρίων
 8. Επέκταση του δικτύου φωτισμού των οδών εντός στους οικισμούς
 9. Στείρωση των αδέσποτων ζώων, ενημέρωση και ευαισθητοποίηση των κατοίκων για θέματα φιλοζωίας
 10. Δημιουργία μεγάλου πολυθεματικού πάρκου
 11. Ανάπτυξη συνεργασιών με εξειδικευμένους φορείς
 12. Αξιοποίηση ακίνητης περιουσίας
 13. Αστυνόμευση εντός των οικισμών
 14. Συντήρηση των πάρκων και των χώρων πρασίνου
 15. Εξοικονόμηση νερού από το πότισμα των κοινόχρηστων χώρων πρασίνου που θα αποφέρει οφέλη στο Δήμο από τη μείωση δαπανών. Εξοικονόμηση νερού και λελογισμένη χρήση λίπανσης και ζιζανιοκτόνων στη γεωργική δραστηριότητα στον Δήμο.
 16. Συστήματα τεχνολογίας αιχμής που θα συμβάλλουν στην πρόληψη αλλά και την έγκαιρη αντιμετώπιση των πυρκαγιών
 17. Αξιοποίηση και ανάδειξη του ιδιαίτερου φυσικού περιβάλλοντος του δήμου
 18. Δράσεις προστασίας της παράκτιας ζώνης και του ορεινού όγκου του Χορτιάτη
 19. Δράσεις ανάπτυξης της επιχειρηματικότητας στον αγροδιατροφικό τομέα
- 2. Ποιες ανάγκες ή προβλήματα κρίνετε ότι υπάρχουν στον τομέα της Κοινωνικής Πολιτικής, Υγείας, Παιδείας, Πολιτισμού και Αθλητισμού; (π.χ. βελτίωση υπηρεσιών, ανάπτυξη νέων υπηρεσιών, έλλειψη σχετικών υποδομών κ.ά.)**
1. Ελλείψεις στα σχολεία (δημοτικά)
 2. Έλλειψη υποδομών (Κολυμβητήριο και Πεζόδρομο στην παραλία)
 3. Ανάγκες σε Δημοτικά Ιατρεία
 4. Ανάγκη για Δημοτικές βιβλιοθήκες στη ΔΕ Χορτιάτη και στην Πυλαία
 5. Ανάγκες λειτουργίας Σχολών Γονέων
 6. Ελλείψεις υποδομών σε Παιδικούς Σταθμούς και Πρωτοβάθμια Φροντίδα υγείας)
 7. Έλλειψη υποδομών (Νηπιαγωγεία)
 8. Περισσότερες υποδομές εκπαίδευσης και διαμόρφωση των υφιστάμενων σχολικών κτιρίων και εκπόνηση μελέτης για την καταλληλότητά τους
 9. Έλλειψη Αθλητικών υποδομών στην Πυλαία
 10. Ανάπτυξη νέων υπηρεσιών εξυπηρέτησης του πολίτη
 11. Συντήρηση και επιδιορθώσεις στα υφιστάμενα πεζοδρόμια

2.α. Ποιες είναι κατά τη γνώμη σας οι απαραίτητες παρεμβάσεις ώστε να ικανοποιηθούν οι ανάγκες και τα προβλήματα που αναφέρατε;

1. Ανάπτυξη συνεργασίας του δήμου με τα σχολεία

2. Μελέτη και κατασκευή νέων σχολείων και προσθήκες στα υφιστάμενα
3. Δημιουργία Κολυμβητηρίου στη Πυλαία
4. Επιμόρφωση προσωπικού για την υποστήριξη ανάπτυξης νέων υπηρεσιών
5. Αποκατάσταση φθορών και κλήσεις σε ΙΧ σταθμευμένα πάνω στα πεζοδρόμια

3. Ποιες ανάγκες ή προβλήματα κρίνετε ότι υπάρχουν στον τομέα της Τοπικής Οικονομίας και της Απασχόλησης; (π.χ. βελτίωση υπηρεσιών, ανάπτυξη νέων υπηρεσιών, ενίσχυση τοπικών προϊόντων, ενίσχυση της τοπικής επιχειρηματικότητας)

1. Αποδυνάμωση της τοπικής αγοράς εντός των οικισμών
2. Έλλειψη Λαϊκής Αγοράς
3. Υψηλή Ανεργία
4. Ανάγκη ανάπτυξης υποστηρικτικών δράσεων της Τοπικής Οικονομίας
5. Ενίσχυση τοπικής επιχειρηματικότητας στον αγροδιατροφικό τομέα
6. Καταπολέμηση της ανεργίας
7. Ανάδειξη και προώθηση τοπικών προϊόντων
8. Παροχή υπηρεσιών στους πολίτες που ενδιαφέρονται για την αγροτική επιχειρηματικότητα
9. Ανάπτυξη του πρωτογενούς τομέα με νέες και καινοτόμες καλλιέργειες
10. Ενίσχυση της μεταποίησης προϊόντων του πρωτογενούς τομέα
11. Ενίσχυση επιχειρηματικού πνεύματος και δη στον πρωτογενή τομέα και τους συναφείς με αυτόν τομείς
12. Εισαγωγή της καινοτομίας και των τεχνολογιών στην επιχειρηματική δράση για την ενίσχυση της ανταγωνιστικότητας του πρωτογενούς τομέα
13. Ενίσχυση της εξωστρέφειας και της εξαγωγικής δραστηριότητας επιχειρηματικών κινήσεων που σχετίζονται με τον πρωτογενή τομέα
14. Νέες μορφές επιχειρηματικότητας με εφαρμογή στον πρωτογενή τομέα και τους συναφείς με αυτόν τομείς
15. Αξιοποίηση δημοτικής καλλιεργήσιμης γης
16. Κατάρτιση σε επιχειρηματικές δεξιότητες
17. Ενίσχυση εναλλακτικών μορφών τουρισμού και σύνδεση με άλλους Δήμους και την Περιφέρεια
18. Βελτίωση της παραγωγικότητας και της ανταγωνιστικότητας της γεωργίας, αξιοποίηση του φυσικού περιβάλλοντος με ήπιες δράσης
19. Ανάδειξη τοπικών προϊόντων, ανάδειξη του φυσικού περιβάλλοντος – ήπιες δράσεις αξιοποίησης και ανάδειξης, φυσικές δραστηριότητες κ.ά.

3.α. Ποιες είναι κατά τη γνώμη σας οι απαραίτητες παρεμβάσεις ώστε να ικανοποιηθούν οι ανάγκες και τα προβλήματα που αναφέρατε;

1. Κίνητρα στους νέους επιχειρηματίες

2. Δημιουργία θέσεων εργασίας
3. Τόνωση της τοπικής επιχειρηματικότητας με τη δημιουργία πάρκινγκ και πεζοδρομήσεων
4. Ενίσχυση της τοπικής επιχειρηματικότητας με δημιουργία πεζοδρόμου στην Πυλαία
5. Υποστήριξη των ανθρώπων που ασχολούνται με τον πρωτογενή τομέα ή ενδιαφέρονται να ασχοληθούν
6. Υποστήριξη των ανθρώπων που θέλουν να συνδέσουν τον πρωτογενή με τον δευτερογενή τομέα ή/και τον τριτογενή – αγροτική επιχειρηματικότητα
7. Ανάπτυξη εναλλακτικών τουριστικών διαδρομών και δράσεων
8. Αξιοποίηση δημοτικής περιουσίας για την απόκτηση εσόδων αλλά και για την καταπολέμηση της ανεργίας
9. Εναλλακτικές καλλιέργειες, καινοτομία και νέες τεχνολογίες για την ανάπτυξη της παραγωγικότητας και τη βελτίωση της ανταγωνιστικότητας του πρωτογενούς τομέα
10. Δημιουργία, ταυτότητα και προώθηση τοπικών προϊόντων υψηλής προστιθέμενης αξίας
11. Άνοιγμα αγορών τοπικά, εθνικά και διεθνώς
12. Εισαγωγής της καινοτομίας και χρήση τεχνολογιών για τη βελτίωση της παραγωγικότητας και της ανταγωνιστικότητας της γεωργίας (συμπεριλαμβανομένων της κτηνοτροφίας και της αλιείας)
13. Σύνδεση έρευνας και τοπικής αγροτικής επιχειρηματικότητας – ανάδειξη τοπικών προϊόντων υψηλής προστιθέμενης αξίας
14. Αξιοποίηση δημοτικών καλλιεργήσιμων εκτάσεων

4. Ποια θεωρείται ότι είναι τα δυνατά σημεία του Δήμου σας μέσα από τα οποία μπορεί να επιταχυνθεί η ανάπτυξη;

1. Δυνατότητες ανάπτυξης συνεργασιών με τους πολίτες του
2. Γεωγραφική θέση και έκταση – η τοποθεσία του Δήμου είναι στρατηγικής σημασίας που έχει δυνατότητες περαιτέρω ανάπτυξης
3. Δυνατότητες αξιοποίησης των εσόδων του Δήμου προς την κατεύθυνση της Ανάπτυξης
4. Άμεση Εξυπηρέτηση του Πολίτη
5. Γεωλογικά χαρακτηριστικά - κλίμα
6. Δυναμική ανάπτυξης του Ασβεστοχωρίου
7. Ακίνητη Περιουσία του Δήμου
8. Μορφωτικό επίπεδο των κατοίκων
9. Οργάνωση
10. Συνεργασία του Δήμου με τοπικούς φορείς
11. Σημαντικό κτιριακό απόθεμα

5. Ποιες ενέργειες / δράσεις θεωρείται ότι πρέπει να συμπεριληφθούν στο Επιχειρησιακό Πρόγραμμα 2016-2019 του Δήμου;

1. Περιβάλλον ποιότητα ζωής και κοινωνική πολιτική
2. Μεταφορές, μετακινήσεις (π.χ. νέες γραμμές ΟΑΣΘ)
3. Εκδηλώσεις τοπικού χαρακτήρα
4. Δημιουργία χώρων πρασίνου, πάρκα
5. Δράσεις με στόχο τη βελτίωση της ποιότητας ζωής των κατοίκων
6. Χώροι στάθμευσης
7. Ανάπτυξη τεχνολογίας που ρυθμίζει την άρδευση λαμβάνοντας υπόψη καιρικές συνθήκες, εδαφολογικές κ.λπ., προσαρμοσμένη στις ανάγκες των χώρων πρασίνου προκειμένου να εξοικονομείται νερό. Έτσι θα έχουμε μία σύγχρονη τεχνολογία που εξυπηρετεί το αστικό περιβάλλον και θα μειώσει τις δαπάνες του Δήμου.
8. Ανάπτυξη τεχνολογίας που θα παρέχει ενημέρωση σε όσους καλλιεργούν για θέματα άρδευσης, λίπανσης, ζιζανιοκτονίας ώστε να μην γίνεται άστοχη ή/και αλόγιστη χρήση των υδάτων και επιβάρυνση αυτών.
9. Για την προστασία των δασικών περιοχών ή περιοχών όπου το φυσικό περιβάλλον είναι ευάλωτο σε πυρκαγιές μπορεί να αναπτυχθεί τεχνολογία με τη χρήση αισθητήρων/νανοτεχνολογίας που θα αξιοποιούν πληροφορίες από δορυφόρο, κλιματολογικές συνθήκες, εδαφολογικές κ.λπ., ώστε να λειτουργούν προληπτικά για να παρέχουν άμεση ειδοποίηση αλλά και να συνδέονται με συστήματα πυρόσβεσης για άμεση καταστολή.
10. Δημιουργία ευέλικτης δομής με αντικείμενο την αγροτική επιχειρηματικότητα και τις εναλλακτικές μορφές τουρισμού που: **α)** θα παρέχει ενημέρωση σε όσους ενδιαφέρονται να ασχοληθούν με τη γεωργία συμπεριλαμβανομένων της κτηνοτροφίας και της αλιείας – νεοεισερχόμενοι κυρίως λόγω της τάσης να επιστρέφουν στη γη λόγω της κρίσης, **β)** θα παρέχει ενημέρωση σε όσους ήδη ασχολούνται με τη γεωργία για τις δυνατότητες απόκτησης της προστιθέμενης αξίας από τα προϊόντα που παράγουν και την αύξηση του εισοδήματός τους, **γ)** θα παρέχει ενημέρωση για την ανάπτυξη της εξαγωγικής δραστηριότητας και της εν γένει εξωστρέφειας, **δ)** θα παρέχει πρόγραμμα κατάρτισης και εκπαίδευσης σε βασικές δεξιότητες και γνώσεις για την επιχειρηματικότητα και τις εφαρμογές στη γεωργία και τον τουρισμό, **ε)** θα αναδείξει την αναγκαιότητα εισαγωγής της καινοτομίας και των τεχνολογιών στην αγροτική επιχειρηματικότητα μέσω εφαρμογών και θα εκπαιδεύει για την δημιουργία προϊόντων προστιθέμενης αξίας, **στ)** θα συνδέσει τον πρωτογενή τομέα και την αγροδιατροφή με τον τουρισμό και άλλες μορφές τουρισμού, **η)** θα συνεργάζεται με άλλους φορείς και οργανισμούς για την δημιουργία προγραμμάτων και την παραγωγή έρευνας, **θ)** θα διοργανώνει εκδηλώσεις σχετικές με το αντικείμενό της, **ι)** θα συμβάλει στη δημιουργία, ανάδειξη και προώθηση προϊόντων ποιότητας και ιδιαίτερης τοπικής αξίας, **ια)** θα διοργανώνει προγράμματα/σεμινάρια/εργαστήρια σε σχέση με θέματα της αγροδιατροφικής αλυσίδας (π.χ. συσκευασία, branding, προβολή κ.λπ.), την αγροτεχνολογία, τον αγροτουρισμό.
11. Πρόγραμμα για την αξιοποίηση της δημοτικής γης και σύνδεση με την καταπολέμηση της ανεργίας: Οι εκτάσεις αγροτεμαχίων για μονοετή καλλιέργεια που ανήκουν στο δήμο μπορούν να ενοικιαστούν σε ιδιώτες που θέλουν να ασχοληθούν με τη γεωργία ή σε αγρότες που θέλουν να επεκτείνουν την

καλλιεργήσιμη γη τους. Επίσης, μέρος των αγροτεμαχίων μπορεί να καλλιεργηθεί από τον ίδιο τον Δήμο και να συνδεθεί με την πρόσληψη ανέργων οι οποίοι παράλληλα θα εκπαιδεύονται στο πώς να καλλιεργούν και στη συνέχεια να μεταποιοούν το προϊόν της καλλιέργειας, καθώς και να το διαθέτουν στην αγορά. Μέρος των εσόδων θα πηγαίνουν στον Δήμο και μέρος των εσόδων στους ίδιους καλλιεργητές που στην ουσία με αυτόν τον τρόπο και θα εκπαιδευτούν ως αγρότες-επιχειρηματίες και θα αποκτήσουν εισόδημα.

12. Πρόγραμμα για τη σύνδεση της τοπικής παραγωγής με σημεία εστίασης και την παροχή ειδικής σήμανσης, με γαστρονομικό τουρισμό αλλά και πολιτιστικό ή άλλο τουρισμό ιδιαίτερο για την περιοχή. Σε συνεργασία με άλλους Δήμους, τη Μητροπολιτική Αναπτυξιακή Θεσσαλονίκης και την Περιφέρεια θα αναπτυχθούν τα Μονοπάτια της Μητροπολιτικής Θεσσαλονίκης (που θα αξιοποιεί και τον μελλοντικό τουριστικό λιμένα Πυλαίας) και θα περιλαμβάνει συγκεκριμένες διαδρομές που θα αναδεικνύουν τοπικούς παραγωγούς, οικοτεχνίες, τοπικά προϊόντα, ταβέρνες/εστιατόρια/σημεία πώλησης με τοπικά προϊόντα, πολιτιστικά μνημεία ή άλλα αξιοθέατα.
13. Πρόγραμμα για την δημιουργία, ανάδειξη και προώθηση προϊόντων υψηλής προστιθέμενης αξίας.
14. Πρόγραμμα για την αναβάθμιση των αγροτών σε αγρότες-επιχειρηματίες.
15. Δημιουργία επίσημων ποικιλιών από ντόπιες ποικιλίες π.χ. μπάμια Πυλαίας. Με τη βοήθεια της σύγχρονης τεχνολογίας DNA κ.λπ. θα αναδειχθούν νέα προϊόντα υψηλής προστιθέμενης διατροφικής αξίας που θα υποστηριχθούν από ανάλογες αναλύσεις και μελέτες. Διαδικασία για τη σήμανση ΠΟΠ, ΠΓΕ κ.λπ. σε αυτά τα τοπικά προϊόντα που θα προκύψουν
16. Κατάρτιση και εκπαίδευση ενδιαφερομένων στις εναλλακτικές καλλιέργειες.
17. Εφαρμογή της καινοτομίας για τη δημιουργία τροφίμων
18. Επιστημονική υποστήριξη για την αξιοποίηση της δημοτικής καλλιεργήσιμης γης. Με τις κατάλληλες μελέτες και αναλύσεις θα προταθούν οι κατάλληλες καλλιέργειες που θα ταιριάζουν με το έδαφος και το μικροκλίμα της περιοχής. Θα μεταφερθεί τεχνογνωσία για τις καλλιέργειες σε όσους αναλάβουν να καλλιεργήσουν.
19. Δημιουργία διαδημοτικού ενιαίου δικτύου ποδηλατοδρόμων που να συνδέει το Δήμο Πυλαίας - Χορτιάτη με τους όμορους δήμους (όπως π.χ. με το Δήμο Θέρμης). Κατασκευή νέων διαδρομών ποδηλατοδρομίας που θα συνδέονται με τις ήδη υφιστάμενες διαδρομές των όμορων δήμων.
20. Διαμόρφωση και ανάπλαση της περιοχής που συνδέει το φράγμα Θέρμης με το Δήμο Πυλαίας - Χορτιάτη (μονοπάτια, διαδρομές, κισκία, κ.λπ.)

Ερωτηματολόγιο Δημόσιας Διαβούλευσης

ΑΠΟ 1 ΕΩΣ 15 ΑΠΡΙΛΙΟΥ 2016

ΓΙΑ ΤΟ ΕΠΙΧΕΙΡΗΣΙΑΚΟ ΠΡΟΓΡΑΜΜΑ 2016-2019 ΔΗΜΟΥ ΠΥΛΑΙΑΣ - ΧΟΡΤΙΑΤΗ

Βασικές Πληροφορίες

Τι είναι το Ε.Π. του Δήμου και ποιος είναι ο σκοπός του

Το Επιχειρησιακό Πρόγραμμα (Ε.Π.) είναι ένα ολοκληρωμένο πρόγραμμα που εκπονεί κάθε δήμος και αφορά στον μεσοπρόθεσμο προγραμματισμό του.

Περιλαμβάνει το όραμα και τις πολιτικές του Δήμου, αλλά και τα έργα και τις δράσεις που θα υλοποιήσει σε όλους τους τομείς ευθύνης του.

Στόχος του Ε.Π. είναι η βελτίωση της λειτουργίας του δήμου, η παροχή καλύτερων υπηρεσιών προς τους δημότες και η ανάπτυξη της περιοχής.

Το Ε.Π. εκπονείται από την Εκτελεστική Επιτροπή υπό τον ίδιο το Δήμαρχο με την υποστήριξη της υπηρεσίας προγραμματισμού και τη συνεργασία όλων των υπηρεσιών και των νομικών προσώπων του δήμου.

Τι περιλαμβάνει το Ε.Π.

Περιλαμβάνει δύο ενότητες:

- Η πρώτη, η οποία αφορά το στρατηγικό σχεδιασμό και η οποία τίθεται σε δημόσια διαβούλευση, αναλύει τις προτεραιότητες, δηλαδή τα θέματα με τα οποία θα ασχοληθεί ο δήμος και τους στόχους του για κάθε θέμα.
- Η δεύτερη, δηλαδή ο επιχειρησιακός προγραμματισμός, θα εκπονηθεί στη συνέχεια και θα περιλαμβάνει τις δράσεις για την επίτευξη των στόχων και τα οικονομικά στοιχεία των δράσεων.

Το όραμα της Δημοτικής Αρχής Πυλαίας – Χορτιάτη είναι:

«Να καταστήσει το Δήμο Πυλαίας – Χορτιάτη Αειφόρο και Αποτελεσματικό, ικανό να εξυπηρετεί τις ανάγκες του πολίτη στο χρόνο και στον τόπο που τις χρειάζεται. Έναν Δήμο περιβαλλοντικά και πολιτιστικά ευαίσθητο, κοινωνικά προστατευτικό, καλά οργανωμένο, άρτια σχεδιασμένο και δομημένο με κατάλληλες υποδομές και διασυνδέσεις δικτύων, με υπηρεσίες δίκαιες για όλους τους πολίτες. Έναν Δήμο ελκυστικό για τους επισκέπτες και φιλικό για τους κατοίκους του».

Οι αρχές στις οποίες στηρίζεται ο προγραμματισμός του Δήμου Πυλαίας–Χορτιάτη είναι:

«Η δίκαιη και διαφανής αντιμετώπιση των τοπικών ζητημάτων και η παροχή δημόσιων αγαθών και υπηρεσιών για την ικανοποίηση των αναγκών των κατοίκων και των τοπικών φορέων, με απώτερο σκοπό τη βιώσιμη κοινωνική και οικονομική ανάπτυξη της περιοχής.»

Οι άξονες προτεραιότητας του Ε.Π. είναι:

Άξονας 1 : Περιβάλλον και Ποιότητα Ζωής

Άξονας 2 : Κοινωνική Πολιτική, Παιδεία, Πολιτισμός και Αθλητισμός

Άξονας 3 : Τοπική Οικονομία και Απασχόληση

Άξονας 4 : Βελτίωση της Διοικητικής Ικανότητας και της Οικονομικής Κατάστασης του Δήμου

Το ερωτηματολόγιο που ακολουθεί αφορά στην Α΄ φάση του Επιχειρησιακού Προγράμματος, δηλαδή στο Στρατηγικό Σχέδιο που μπορείτε να το δείτε στην ηλεκτρονική Διεύθυνση του Δήμου: <http://www.pilea-hortiatis.gr/>

Όνοματεπώνυμο: (προαιρετικά)	
Διεύθυνση: (προαιρετικά)	
Τηλ. επικ.: (προαιρετικά)	
Δημοτική Κοινότητα: (υποχρεωτικά)	

Γνωρίζετε τι είναι το Επιχειρησιακό Πρόγραμμα 2014-2019 του Δήμου;

ΝΑΙ	<input type="checkbox"/>	ΟΧΙ	<input type="checkbox"/>
------------	--------------------------	------------	--------------------------

Αν ναι, πως ενημερωθήκατε για αυτό;

Από το Δήμο και εκπροσώπους του Δήμου	<input type="checkbox"/>
Από την ιστοσελίδα του Δήμου	<input type="checkbox"/>
Από τη Δημοτική Επιτροπή Διαβούλευσης	<input type="checkbox"/>
Από το διαδίκτυο (Δι@ύγεια)	<input type="checkbox"/>
Από τα τοπικά μέσα ενημέρωσης	<input type="checkbox"/>

Από άλλο Δημότη	
Από τοπικό σύλλογο / φορέα	
Άλλο (Προσδιορίστε:	

- 1. Ποιες ανάγκες ή προβλήματα κρίνετε ότι υπάρχουν στην περιοχή του Δήμου στον τομέα του Περιβάλλοντος (Φυσικό Περιβάλλον) και της Ποιότητας Ζωής (Αστικό Περιβάλλον); (π.χ. χώροι πρασίνου, καθαριότητα, στάθμευση, διαχείριση απορριμμάτων, ύδρευση, αποχέτευση, αστική ανάπτυξη, πολεοδομία, υποδομές και τεχνικά έργα)**

- 1.α. Ποιες είναι κατά τη γνώμη σας οι απαραίτητες παρεμβάσεις ώστε να ικανοποιηθούν οι ανάγκες και τα προβλήματα που αναφέρατε;**

- 2. Ποιες ανάγκες ή προβλήματα κρίνετε ότι υπάρχουν στον τομέα της Κοινωνικής Πολιτικής, Υγείας, Παιδείας, Πολιτισμού και Αθλητισμού; (π.χ. βελτίωση υπηρεσιών, ανάπτυξη νέων υπηρεσιών, έλλειψη σχετικών υποδομών κ.ά.)**

- 2.α. Ποιες είναι κατά τη γνώμη σας οι απαραίτητες παρεμβάσεις ώστε να ικανοποιηθούν οι ανάγκες και τα προβλήματα που αναφέρατε;**

- 3. Ποιες ανάγκες ή προβλήματα κρίνετε ότι υπάρχουν στον τομέα της Τοπικής Οικονομίας και της Απασχόλησης; (π.χ. βελτίωση υπηρεσιών, ανάπτυξη νέων υπηρεσιών, ενίσχυση τοπικών προϊόντων, ενίσχυση της τοπικής**

επιχειρηματικότητας)

3.α. Ποιες είναι κατά τη γνώμη σας οι απαραίτητες παρεμβάσεις ώστε να ικανοποιηθούν οι ανάγκες και τα προβλήματα που αναφέρατε;

4. Ποια θεωρείται ότι είναι τα δυνατά σημεία του Δήμου σας μέσα από τα οποία μπορεί να επιταχυνθεί η ανάπτυξη;

5. Ποιες ενέργειες / δράσεις θεωρείται ότι πρέπει να συμπεριληφθούν στο Επιχειρησιακό Πρόγραμμα 2016-2019 του Δήμου;

6. Σχόλια – Παρατηρήσεις:

Παρακαλούμε όπως αποστείλετε το συμπληρωμένο ερωτηματολόγιο, έως την

Παρασκευή 15 Απριλίου 2016 ηλεκτρονικά, στο email:

diavoulefsi.panorama@pilea-hortiatis.gr

Έντυπο ερωτηματολόγιο επίσης, μπορείτε να καταθέσετε συμπληρωμένο έως την Παρασκευή 15 Απριλίου 2016

1. Στην υποδοχή του Δημαρχείου στο Πανόραμα, Απ. Σαμανίδα 21
2. Στο Δημοτικό Κατάστημα Πυλαίας, Κ. Παλαιολόγου 1
3. Στο Δημοτικό Κατάστημα Ασβεστοχωρίου, Δημοκρατίας 1
4. Στο Δημοτικό Κατάστημα Φιλύρου (πρώην Κοινότητα Φιλύρου)
5. Στο Δημοτικό Κατάστημα Χορτιάτη (πρώην Κοινότητα Χορτιάτη)
6. Στα ΚΕΠ του δήμου:
 - α. Πλατεία Δημαρχείου στο Πανόραμα*
 - β. Μεγ. Αλεξάνδρου 47 στην Πυλαία*
 - γ. Δημοκρατίας 12 στο Ασβεστοχώρι*
7. Ταχυδρομικά, στη Διεύθυνση: Δήμος Πυλαίας – Χορτιάτη Τ.Κ. 55236 Πανόραμα

Για πληροφορίες ή διευκρινήσεις παρακαλούμε όπως επικοινωνήσετε στα τηλ.:

2133 301090, 2133 301091, 2133 301092, 2133 301043, 2313 302739

Ευχαριστούμε για τη Συμμετοχή σας!!!